

**EXCELENTÍSSIMO SENHOR DOUTOR JUIZ DE DIREITO DA 1ª VARA CÍVEL DA
COMARCA DE CAÇAPAVA/SP**

Processo nº 1002314-89.2020.8.26.0101

Recuperação Judicial convolada em Falência

BRASIL TRUSTEE ADMINISTRAÇÃO JUDICIAL,

Administradora Judicial nomeada pelo MM. Juízo, por seus representantes que ao final subscrevem, nos autos da **RECUPERAÇÃO JUDICIAL convolada em FALÊNCIA** de **MWL BRASIL RODAS & EIXOS LTDA.**, vem, respeitosamente, à presença de Vossa Excelência, em cumprimento à r. decisão de fls. 6.088/6.099, item 15 "c", requerer a juntada da inclusa ata da convocação para a abertura pública de propostas inerente à escolha da figura do *stalking horse* (**Doc. 1**), bem como expor e requerer o que segue.

Consoante determinado na r. decisão de fls. 6.088/6.099, item 15 "c", no dia 18/04/2022, às 15h, os interessados em adquirir os bens móveis arrecadados e descritos às fls. 4.983/5.103 e serem detentores dos direitos relativos à figura do *stalking horse* em vindouro Leilão, em querendo, deveriam comparecer ao antigo parque fabril da Massa Falida de MWL, para uma constatação *in loco* do estado dos bens arrecadados.

São Paulo

Rua Robert Bosch, 544, 8º andar
CEP 01141-010 F. 11 3258-7363

Campinas

Av. Barão de Itapura, 2294, 4º andar
CEP 13073-300 F. 19 3256-2006

Curitiba

Rua da Glória, 314, conjunto 21
CEP 80030-060 F. 41 3891-1571

De acordo com os Termos de Aquiescência assinados, somente as empresas Steel Aços Especiais Ltda., Tornitec Máquinas Operatrizes Ltda. e Huck Máquinas – Comércio e Importação Ltda. compareceram à referida constatação, de acordo com o que se verifica dos respectivos documentos, encartados com as respectivas propostas apresentadas pelas citadas empresas, conforme abaixo indicado.

Outrossim, no dia 19/04/2023, às 15h, os mesmos interessados em adquirir os bens móveis arrecadados e descritos às fls. 4.983/5.103, bem como em serem detentores dos direitos relativos à figura do *stalking horse* em vindouro Leilão, deveriam comparecer ao endereço comercial desta Administradora Judicial, para apresentação de suas propostas, em envelope lacrado, que seria aberto na frente de todos os presentes.

Novamente, somente a empresa Steel Aços Especiais Ltda. e, em conjunto, as empresas Tornitec Máquinas Operatrizes Ltda. e Huck Máquinas – Comércio e Importação Ltda., compareceram ao referido ato, consoante ata de cumprimento à convocação para a abertura pública de propostas inerente à escolha da figura do *stalking horse* (**Doc. 1**).

Iniciado o ato no endereço comercial desta Auxiliar do Juízo, as propostas foram recebidas em termos, sagrando-se vencedora a empresa Steel Aços Especiais Ltda., inscrita no CNPJ/MF sob o nº 30.608.396/0001-15, com valor da oferta no montante total de R\$ 8.860.000,00 (oito milhões, oitocentos e sessenta mil reais), com previsão de pagamento em 12 (doze) parcelas mensais e consecutivas, a contar do auto de arrematação positivo (**Doc. 2**).

Para cientificação dos interessados, a outra concorrente, representada pelas empresas Tornitec Máquinas Operatrizes Ltda., inscrita no CNPJ/MF sob o nº 01.334.141/0001-03, e Huck Máquinas – Comércio e Importação Ltda., inscrita no CNPJ/MF sob o nº 02.040.380/0001-13, apresentou sua proposta no valor total de R\$ 7.500.000,00 (sete milhões e

quinhentos mil reais), com pagamento em 12 (doze) parcelas mensais e consecutivas, a contar do auto de arrematação positivo (**Doc. 3**).

Dessa forma, para ciência do MM. Juízo, do Ministério Público e de todos os interessados, além de juntar a inclusa ata de cumprimento à convocação para a abertura pública de propostas inerente à escolha da figura do *stalking horse* (**Doc. 1**), esta Auxiliar informa que o ato foi devidamente gravado, estando disponível a todos os interessados no *link* abaixo:

<https://www.dropbox.com/scl/fo/xwbx3kbf32q75ckg0nh/h?dl=0&rlkey=ilhouz210teb79ps20pq6bu0u>

Por fim, registra-se que a vencedora do direito do *stalking horse* – Steel Aços está ciente que deverá realizar o depósito da quantia de 10% (dez por cento) do valor ofertado, em 10 (dez) dias a contar da data da juntada da presente manifestação, a título de arras confirmatórias, conforme determinado pelo MM. Juízo às fls. 6.088/6.099, item 15 “c”.

Sendo o que havia a informar e requerer, esta Auxiliar permanece à disposição do MM. Juízo, dos credores e de quaisquer outros interessados para os esclarecimentos que se fizerem necessários.

Nesses termos,
pede deferimento.

Caçapava (SP), 20 de abril de 2023.

Brasil Trustee Administração Judicial
Administradora Judicial

Filipe Marques Mangerona
OAB/SP 268.409

Fernando Pompeu Luccas
OAB/SP 232.622

Jhonatan Luís Marques Poiana
OAB/SP 413.590

São Paulo
Rua Robert Bosch, 544, 8º andar
CEP 01141-010 F. 11 3258-7363

Campinas
Av. Barão de Itapura, 2294, 4º andar
CEP 13073-300 F. 19 3256-2006

Curitiba
Rua da Glória, 314, conjunto 21
CEP 80030-060 F. 41 3891-1571

Doc. 01

ATA DE CUMPRIMENTO À ORDEM JUDICIAL / ESCOLHA DA FIGURA DO STALKING HORSE / ABERTURA PÚBLICA DE PROPOSTAS

MASSA FALIDA DE MWL BRASIL RODAS & EIXOS LTDA.

Aos dezenove (19) de abril de dois mil e vinte e três (2023), às 15h, no endereço comercial da Administradora Judicial BRASIL TRUSTEE ADMINISTRAÇÃO JUDICIAL, situado na Rua Robert Bosch, nº 544, 8º andar, Barra Funda, São Paulo/SP - CEP 01141-010, Auxiliar nomeada pelo MM. Juízo da 1ª Vara Cível da Comarca de Caçapava/SP, no processo falimentar nº 1002314-89.2020.8.26.0101, representada neste ato por Alberto Turco Brandão, inscrito na OAB/SP 357.563, abriu os trabalhos da convocação oficial para escolha da figura do *stalking horse*, conforme decisão proferida em 13/04/2023, às fls. 6.088/6.099 dos autos falimentares.

Iniciado o ato de cumprimento à ordem judicial de fls. 6.088/6.099 dos autos falimentares, a equipe da Administração Judicial recepcionou, às 15h, em seu endereço comercial:

1. o Sr.(a) Marcelo Romano, representante dos interesses da empresa Steel Aços Especiais Ltda.– CNPJ/MF nº 30.608.396/0001-15
2. o Sr.(a) Miguel Campi, representante dos interesses da empresa Tornitech Máquinas Operatrizes Ltda., CNPJ nº 01.334.141/0001-03;
3. Sr. Fabio Huck; representante dos interesses da empresa Huck Máquinas – Comércio e Importação Ltda. – CNPJ/MF nº 02.040.380/0001-13; e
4. o Sr.(a) Jairo Moreira Lopes, representante dos interesses da Leiloeira Oficial Cristiane Borguetfi Moraes Lopes.

Sendo esclarecido pelo Sr. Fábio Huck e Sr. Miguel Campi, representantes das empresas Tornitech e Huck, respectivamente, que sua proposta será apresentada de forma conjunta.

Devidamente alocados, informou-se que o ato seria gravado, conforme determinado pelo MM. Juízo Falimentar, sendo que, posteriormente, o link gerado da gravação seria disponibilizado no processo falimentar da Massa Falida de MWL Brasil Rodas & Eixos Ltda., para conhecimento de todos.

A equipe da Administradora Judicial, de forma inaugural, leu a íntegra do item 15 "c", previsto na r. decisão fls. 6.088/6.099, o qual prevê as determinações obrigatórias à escolha da figura do *stalking horse* no processo de liquidação dos ativos da Massa Falida de MWL Brasil Rodas & Eixos Ltda.

Ressaltou-se, ainda, aos representantes das empresas interessadas, que a proposta seria aceita apenas após a entrega do instrumento particular denominado *Termo de Aquiescência / Vistoria in loco ao antigo Parque Fabril da Massa Falida de MWL Brasil Rodas & Eixos Ltda. / Constatação dos Bens arrecadados nos autos da Falência* devidamente assinado, necessário para que o proponente declare estar ciente do estado patrimonial da Massa Falida de MWL e que nada terá a reclamar ou alegar.

Explicou-se, ainda, que no prazo de 48h após o encerramento do presente ato, a Administradora Judicial apresentará a referida ata no processo falimentar da Massa Falida de MWL Brasil Rodas & Eixos Ltda. e o detentor ao direito ao *stalking horse*, em 10 (dez) dias corridos contados da data do referido protocolo, deverá depositar, em juízo, a quantia de 10% (dez por cento) do valor da proposta vencedora, a título de arras confirmatórias.

Caso o vencedor da proposta do *stalking horse* não deposite o valor a título de arras confirmatórias, o segundo vencedor do presente ato será chamado, por meio de contato administrativo realizado por esta Administradora Judicial, para que, no prazo de 2 (dois) dias úteis, deposite no processo falimentar o valor de 10% (dez por cento) do valor de sua proposta aberta no presente ato, e assim sucessivamente, até que se esgotem as chamadas aos participantes do presente ato.

Destacou-se que, caso não ocorra o depósito das arras confirmatórias por quaisquer interessados, o procedimento de liquidação dos ativos da Massa Falida de MWL Brasil Rodas & Eixos Ltda. ocorrerá de forma ordinária, sem a figura do *stalking horse*, por meio de Leilão.

Explicou-se, por fim, que o vencedor da figura do *stalking horse* poderá exercer seu direito, após o encerramento das praças do Leilão, ofertando a Leiloeira uma proposta firme de igual ou superior valor à proposta vencedora do certame público (Leilão).

Caso o vencedor da figura do *stalking horse* se mantenha inerte ou decline do direito adquirido, a venda dos ativos arrecadados da Massa Falida de MWL Brasil Rodas & Eixos Ltda., será aperfeiçoada pelo valor ofertado no sistema concorrencial público (Leilão).

Em ato subsequente, foram dadas as palavras aos presentes:

Que ficaram silentes, por compreenderem e estarem de acordo com as determinações contidas no item 15 "c", da r. decisão fls. 6.088/6.099 proferida nos autos falimentares.

O representante da Leiloeira Oficial, em cumprimento à r. decisão de fls. 6.088/6.099 proferida nos autos falimentares da Massa Falida de MWL Brasil Rodas & Eixos Ltda., informou que após esgotado o prazo para que os interessados no *stalking horse* depositem o valor a título de arras confirmatórias, em 5 (cinco) dias úteis, contados da juntada do comprovante nos autos, apresentará a minuta do Edital de Leilão no processo falimentar da Massa Falida de MWL Brasil Rodas & Eixos Ltda. e publicá-lo-á nos termos do art. 887, *caput* e §§ 1º e 2º, todos do Código de Processo Civil vigente.

Recepcionou-se, devidamente assinados, os *Termos de Aquiescência / Vistoria in loco ao antigo Parque Fabril da Massa Falida de MWL Brasil Rodas & Eixos Ltda. / Constatação dos Bens arrecadados nos autos da falência*, das empresas Steel Aços e Tornitech e Huck

Recepcionadas as propostas em envelopes lacrados, iniciou-se o ato de abertura pelo representante da Administradora Judicial – Dr. Jhonatan Luís Marques Poiana, inscrito na OAB/SP sob o nº 413.590, na supervisão de todos os presentes. O *ranking* do sistema concorrencial da figura do *stalking horse* foi estabelecido da seguinte forma:

1º Colocado: Empresa Steel Aços Especiais Ltda.– CNPJ/MF nº 30.608.396/0001-15

Valor R\$ 8.860.000,00 (oito milhões, oitocentos e sessenta mil reais).

Pagamento em 12 meses/parcelas.

2º Colocado: Empresas Tornitech Máquinas Operatrizes Ltda., CNPJ nº 01.334.141/0001-03 e

Huck Máquinas – Comércio e Importação Ltda. – CNPJ/MF nº 02.040.380/0001-13.

Valor R\$ 7.500.000,00 (sete milhões e quinhentos mil reais).

Pagamento em 12 meses.

Consignou-se, ademais, que o valor total da avaliação dos bens objeto do presente ato, em 05/12/2022, perfaz o montante de R\$ 17.050.983,00, que atualizado até a presente data, com atualização pelo índice do Tribunal de Justiça do Estado de São Paulo, perfaz R\$ 17.476.138,58, sendo que, a proposta apresentada pela empresa Steel Aços Especiais compreende aproximadamente 50,70% do valor atualizado da avaliação até a presente data.

Em ato subsequente, foi oportunizado aos presentes, novamente, o direito à palavra, que ficaram silentes.

Por fim, entregou-se ao 1º colocado, de forma impressa, a guia de depósito judicial da quantia equivalente a 10% (dez por cento) do valor apresentado em sua proposta, a título de arras confirmatórias, a ser depositada diretamente no processo falimentar da Massa Falida de MWL Brasil Rodas & Eixos Ltda, devendo ser comprovado, em mesmo prazo, mediante peticionamento eletrônico, bem como por envio do comprovante ao e-mail da Administradora Judicial, mwl@brasiltrustee.com.br.

Encerrados os trabalhos da convocação oficial para escolha da figura do *stalking horse*, conforme decisão proferida em 13 de abril de 2023, às fls. 6.088/6.099 dos autos falimentares, a presente ata foi lida e assinada por todos os presentes.

São Paulo (SP), 19 de abril de 2023.

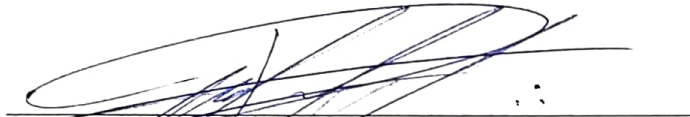

Empresa: Steel Aços Especiais Ltda. – CNPJ/MF nº 30.608.396/0001-15

Representante Legal: Marcelo Romano



Empresa: Tornitech Máquinas Operatrizes Ltda., CNPJ nº 01.334.141/0001-03

Representante Legal: Miguel Campi

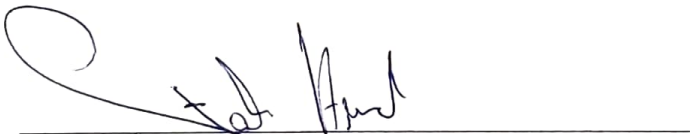

Empresa: Huck Máquinas – Comércio e Importação Ltda. – CNPJ/MF nº 02.040.380/0001-13

Representante Legal: Fábio Huck

Alberto T. Brandão / Jhonatan Poiana / Aline Nader

Administradora Judicial:

Brasil Trustee Administração Judicial

Representante Legal: Alberto Turco Brandão - OAB/SP 357.563; e

Aline Nader da Rocha Mello – OAB/SP 355.677

Jhonatan Luís Marques Poiana – OAB/SP 413.590

Lelloeira Oficial:

Cristiane Borguetti Moraes Lopes

Representante Legal: Jairo Lopes – CPF/MF nº 124.667.618-40



Itens Arrecadados:
Equipamentos Industriais
Mobiliário / Informática / Utensílios
Veículos
Estoque
Ferramentaria / Sucata

Objeto da Arrecadação:
Massa Falida
MWL Brasil Rodas e Eixos Ltda.

Localização dos Itens Arrecadados:
Rodovia Vito Ardito, s/n°
Jardim Campo Grande
Caçapava - SP

Dados do Processo:
1002314-89.2020.8.26.0101
1ª Vara Cível
Comarca de Caçapava – SP

Data da Arrecadação:
13/10/2022 a 16/11/2022

Three handwritten signatures in blue ink, arranged vertically on the right side of the page. The top signature is the most prominent, followed by a second and then a third, all appearing to be in the same hand.

1. CONSIDERAÇÕES PRELIMINARES

Tem por objetivo o presente **Auto de Arrecadação** discriminar e caracterizar os **equipamentos industriais, mobiliários/informática/utensílios, veículos, estoque e ferramentaria/sucata** localizados na unidade industrial da **Massa Falida MWL BRASIL RODAS E EIXOS LTDA.**, situado na **Rodovia Vito Ardito, s/nº, Jardim Campo Grande, município de Caçapava, Estado de São Paulo**, conforme Processo nº **1002314-89.2020.8.26.0101**, distribuído à **1ª Vara Cível da Comarca de Caçapava - SP**.

A arrecadação dos itens levou em consideração os seguintes critérios:

- a) A localização destes itens na unidade industrial, com utilização de levantamento por drone.
- b) Dados técnicos de identificação dos itens arrecadados (marca, modelo, ano de fabricação), com respectiva memória fotográfica.
- c) O estado de conservação dos itens arrecadados.

2. VISTORIA E CARACTERIZAÇÃO DOS ITENS ARRECADADOS

2.1. Localização dos Itens Avaliados:

Os itens arrecadados localizam-se na **Rodovia Vito Ardito, s/nº, Jardim Campo Grande, município de Caçapava SP**, na unidade fabril da **Massa Falida MWL BRASIL RODAS E EIXOS LTDA.** (assinalada em vermelho).

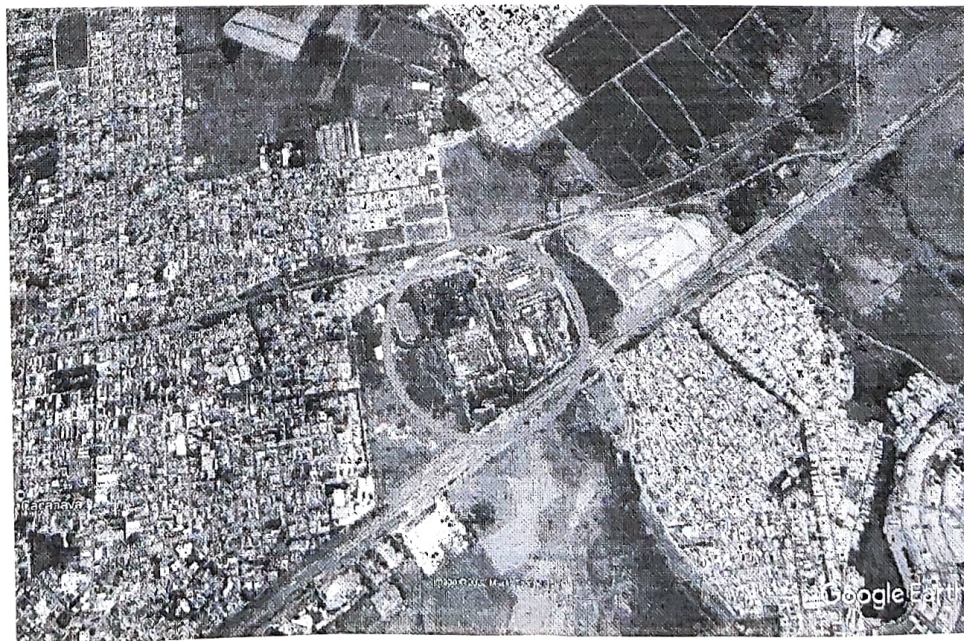



**PLANILHA RESUMO
DE ARRECADAÇÃO DE ESTOQUE**
Total de Itens Arrecadados: 3.937
Estimativa Peso (Kg) dos Itens: 1.416.147

RELAÇÃO DE PRODUTOS EM ESTOQUE

Modelo da roda	Corrida	Quantidade	Estado	Local	Peso Unitário	Peso Total
P-1042	F-3871	54	Bruta	Patio	300	16500
P-1833	F-3771	49	em processo de usinagem com 1 e 2" usinado	Patio	300	14700
P-1833	F-3971	54	Bruta	Patio	300	16200
P-1833	F-3974	55	em processo de usinagem com 1º usinado	Patio	300	16500
P-1833	F-3995	55	em processo de usinagem todas desbastada	Patio	300	16500
P-1833	F-4033	55	em processo de usinagem todas desbastada	Patio	300	16500
P-2844	F-4103	20	Bruta	Patio	300	6000
P-2844	F-4100	28	Bruta	Patio	300	8400
P-2844	F-4099	28	Bruta	Patio	300	8400
P-2844	F-4098	31	Bruta	Patio	300	9300
P-2844	F-4097	32	Bruta	Patio	300	9600
P-2844	F-4096	32	Bruta	Patio	300	9600
P-2926		108	Sucata	Area Sucata	300	32400
P-2987		24	Sucata	Area Sucata	300	7200
P-1833		37	Sucata	Area Sucata	300	11100
P-2708		3	Sucata	Area Sucata	300	900
P-2844		2	Sucata	Area Sucata	300	600
P-2895		3	Sucata	Area Sucata	300	900
P-1628		24	Sucata	Area Sucata	300	7200
P-2845		10	Sucata	Area Sucata	300	3000
Diversar rodas		9	Sucatas, cortes de ensaios	Patio	300	2700
P-2687		5	Sucata	Patio	300	1500
P-2825		12	Sucata	Patio	300	3600
P-2090		19	Sucata	Patio	300	5700
P-2851		4	Sucata	Patio	300	1200
P-2850		2	Sucata - plataforma Bruta	Plataforma	300	600
P-2936		1	Sucata	Patio	300	300
Diversar rodas		3	Sucatas, cortes de ensaios	Serra Franho	300	900
P-1833		39	Sucata - Carga morta do tratamento termico	Patio	300	11700
P-1833		39	Sucata - Carga morta do tratamento termico	Patio	300	11700
Ø 36"		64	Sucata - Carga morta do tratamento termico	Patio	300	19200
P-1833		34	Sucata - Carga morta do tratamento termico	Patio	300	10200
P-2844		22	Sucata - Carga morta do tratamento termico	Patio	300	6600
B-630-435		12	Estoque - porem com oxidação	Martelo	300	3600
B-630-283		4	Estoque - porem com oxidação	Martelo	300	1200
B-630-434		4	Estoque - porem com oxidação	Martelo	300	1200
B-630-432		5	Estoque - porem com oxidação	Martelo	300	1500
P-2198		3	Estoque - porem com oxidação	Martelo	300	900
P-2207		1	Estoque - porem com oxidação	Martelo	300	300
P-2845		2	Estoque - porem com oxidação	Martelo	300	600
P-2970		1	Estoque - porem com oxidação	Martelo	300	300
P-2921		4	Estoque - porem com oxidação	Martelo	300	1200
P-2174		4	Estoque - porem com oxidação	Martelo	300	1200
P-2821		9	Estoque - porem com oxidação	Martelo	300	2700
P-2300		2	Estoque - porem com oxidação	Martelo	300	600
P-1773		1	Estoque - porem com oxidação	Martelo	300	300
P-246		2	Estoque - porem com oxidação	Martelo	300	600
P-1833		3	Estoque - porem com oxidação	Martelo	300	900
P-2925		23	Estoque - porem com oxidação	Martelo	300	6900
P-2940		5	Estoque - porem com oxidação	Martelo	300	1500
P-2794		6	Estoque - porem com oxidação	Martelo	300	1800
P-2935		8	Estoque - porem com oxidação	Martelo	300	2400
P-2939		1	Estoque - porem com oxidação	Martelo	300	300
P-2961		5	Estoque - porem com oxidação	Martelo	300	1500
P-2469		8	Estoque - porem com oxidação	Martelo	300	2400
P-2655		1	Estoque - porem com oxidação	Martelo	300	300
P-2674		1	Estoque - porem com oxidação	Martelo	300	300
P-2958		2	Estoque - porem com oxidação	Martelo	300	600
P-2806		19	Estoque - porem com oxidação	Martelo	300	5700
P-2933		18	Estoque - porem com oxidação	Martelo	300	5400
P-2700		6	Estoque - porem com oxidação	Martelo	300	1800
P-2844		1	Estoque - porem com oxidação	Martelo	300	300
P-2971		4	Estoque - porem com oxidação	Martelo	300	1200
P-2975		2	Estoque - porem com oxidação	Martelo	300	600
P-2737		4	Estoque - porem com oxidação	Martelo	300	1200
P-2977		2	Estoque - porem com oxidação	Martelo	300	600
P-2961		2	Estoque - porem com oxidação	Martelo	300	600
P-2709		6	Estoque - porem com oxidação	Martelo	300	1800
P-2174		1	Estoque - porem com oxidação	Martelo	300	300
P-2825		1	Estoque - porem com oxidação	Martelo	300	300
P-1768		2	Estoque - porem com oxidação	Martelo	300	600
P-2971		4	Estoque - porem com oxidação	Martelo	300	1200
P-2726		3	Estoque - porem com oxidação	Martelo	300	900
P-2861		3	Estoque - porem com oxidação	Martelo	300	900



RELAÇÃO DE PRODUTOS EM ESTOQUE

Modelo da roda	Corrida	Quantidade	Estado	Local	Peso Unitário	Peso Total
F-2858		1	Estoque - porem com oxidação	Martelo	300	300
F-2875		2	Estoque - porem com oxidação	Martelo	300	600
F-2539		3	Estoque - porem com oxidação	Martelo	300	900
P-2763		4	Estoque - porem com oxidação	Martelo	300	1200
F-2958		2	Estoque - porem com oxidação	Martelo	300	600
F-2638		2	Estoque - porem com oxidação	Martelo	300	600
F-2538		2	Estoque - porem com oxidação	Martelo	300	600
P-2959		2	Estoque - porem com oxidação	Martelo	300	600
P-2848		2	Estoque - porem com oxidação	Martelo	300	600
P-2933		1	Estoque - porem com oxidação	Martelo	300	300
P-2970		1	Estoque - porem com oxidação	Martelo	300	300
P-2809		1	Estoque - porem com oxidação	Martelo	300	300
P-2934		1	Estoque - porem com oxidação	Martelo	300	300
P-2645		2	Estoque - porem com oxidação	Martelo	300	600
F-2956		1	Estoque - porem com oxidação	Martelo	300	300
F-2905		1	Estoque - porem com oxidação	Martelo	300	300
P-1833		1	Estoque - porem com oxidação	Martelo	300	300
P-2972		1	Estoque - porem com oxidação	Martelo	300	300
P-2708		1	Estoque - porem com oxidação	Martelo	300	300
F-2794		2	Estoque - porem com oxidação	Martelo	300	600
P-2003		1	Estoque - porem com oxidação	Martelo	300	300
P-2889		3	Estoque - porem com oxidação	Martelo	300	900
P-2971		1	Estoque - porem com oxidação	Martelo	300	300
F-2847		1	Estoque - porem com oxidação	Martelo	300	300
P-2700		7	Estoque - porem com oxidação	Martelo	300	2100
H-1080		3	Estoque - porem com oxidação	Martelo	300	900
P-2954		1	Estoque - porem com oxidação	Martelo	300	300
F-2933		1	Estoque - porem com oxidação	Martelo	300	300
P-2965		1	Estoque - porem com oxidação	Martelo	300	300
F-2944		1	Estoque - porem com oxidação	Martelo	300	300
P-2967		1	Estoque - porem com oxidação	Martelo	300	300
P-2953		5	Estoque - porem com oxidação	Martelo	300	1500
P-1951		2	Estoque - porem com oxidação	Martelo	300	600
P-2207		2	Estoque - porem com oxidação	Martelo	300	600
P-2907		3	Estoque - porem com oxidação	Martelo	300	900
P-2926		23	Estoque - porem com oxidação	Martelo	300	6900
P-2845		1	Estoque - porem com oxidação	Martelo	300	300
P-2858		4	Estoque - porem com oxidação	Martelo	300	1200
P-2889		5	Estoque - porem com oxidação	Martelo	300	1500
P-2946		4	Estoque - porem com oxidação	Martelo	300	1200
P-2965		1	Estoque - porem com oxidação	Martelo	300	300
P-2847		1	Estoque - porem com oxidação	Martelo	300	300
P-2906		1	Estoque - porem com oxidação	Martelo	300	300
P-2970		3	Estoque - porem com oxidação	Martelo	300	900
P-2942		1	Estoque - porem com oxidação	Martelo	300	300
P-2945		1	Estoque - porem com oxidação	Martelo	300	300
P-2644		2	Estoque - porem com oxidação	Martelo	300	600
P-2898		3	Estoque - porem com oxidação	Martelo	300	900
P-1768		1	Estoque - porem com oxidação	Martelo	300	300
P-2972		2	Estoque - porem com oxidação	Martelo	300	600
P-2971		3	Estoque - porem com oxidação	Martelo	300	900
P-2709		7	Estoque - porem com oxidação	Martelo	300	2100
P-1042		5	Estoque - porem com oxidação	Martelo	300	1500
P-2911		3	Estoque - porem com oxidação	Martelo	300	900
F-2687		1	Estoque - porem com oxidação	Martelo	300	300
P-2954		1	Estoque - porem com oxidação	Martelo	300	300
P-2956		1	Estoque - porem com oxidação	Martelo	300	300
P-2880		1	Estoque - porem com oxidação	Martelo	300	300
P-2913		1	Estoque - porem com oxidação	Martelo	300	300
P-2799		2	Estoque - porem com oxidação	Martelo	300	600
P-2849		3	Estoque - porem com oxidação	Martelo	300	900
P-2891		1	Estoque - porem com oxidação	Martelo	300	300
P-2555		1	Estoque - porem com oxidação	Martelo	300	300
P-2858		1	Estoque - porem com oxidação	Martelo	300	300
P-1913		1	Estoque - porem com oxidação	Martelo	300	300
P-2887		1	Estoque - porem com oxidação	Martelo	300	300
P-2900		2	Estoque - porem com oxidação	Martelo	300	600
A-30		1	Estoque - porem com oxidação	Martelo	300	300
P-1733		5	Estoque - porem com oxidação	Martelo	300	1500
P-246		1	Estoque - porem com oxidação	Martelo	300	300
P-2894		3	Estoque - porem com oxidação	Martelo	300	900
P-2794		1	Estoque - porem com oxidação	Martelo	300	300
F-2926		3	Estoque - porem com oxidação	Martelo	300	900
P-1042		2	Estoque - porem com oxidação	Martelo	300	600

Este documento é cópia do original, assinado digitalmente por FILLIPE MARQUES MANGERRA e Tribunal de Justiça de São Paulo, protocolado em 20/04/2023 às 15:06, sob o número WCPV23700200358. Para conferir o original, acesse o site <https://esaj.tjsp.jus.br/pastadigital/pg/abrirConferenciaDocumento.do>, informe o processo 1002314-89.2020.8.26.0101 e código F72CA22.



RELAÇÃO DE PRODUTOS EM ESTOQUE

Modelo da roda	Corrida	Quantidade	Estado	Local	Peso Unitário	Peso Total
P-2921		1	Estoque - porem com oxidação	Martelo	300	300
P-2638		2	Estoque - porem com oxidação	Martelo	300	600
P-2825		1	Estoque - porem com oxidação	Martelo	300	300
P-2926		4	Estoque - porem com oxidação	Martelo	300	1200
P-2926		27	Estoque - porem com oxidação	Martelo	300	6600
P-2911		27	Estoque - porem com oxidação	Martelo	300	8100
P-2644		1	Estoque - porem com oxidação	Martelo	300	300
P-2709		8	Estoque - porem com oxidação	Martelo	300	2400
P-2906		1	Estoque - porem com oxidação	Martelo	300	300
P-2859		9	Estoque - porem com oxidação	Martelo	300	2700
P-2685		2	Estoque - porem com oxidação	Martelo	300	600
P-2973		1	Estoque - porem com oxidação	Martelo	300	300
P-2840		8	Estoque - porem com oxidação	Martelo	300	2400
P-2956		5	Estoque - porem com oxidação	Martelo	300	1500
P-2840		6	Estoque - porem com oxidação	Martelo	300	1800
P-2927		4	Estoque - porem com oxidação	Martelo	300	1200
P-2939		2	Estoque - porem com oxidação	Martelo	300	600
P-2901		6	Estoque - porem com oxidação	Martelo	300	1800
P-2942		9	Estoque - porem com oxidação	Martelo	300	2700
P-2939		6	Estoque - porem com oxidação	Martelo	300	1800
P-2644		11	Estoque - porem com oxidação	Martelo	300	3300
P-2832		16	Estoque - porem com oxidação	Martelo	300	4800
P-2913		11	Estoque - porem com oxidação	Martelo	300	3300
P-2775		4	Estoque - porem com oxidação	Martelo	300	1200
P-2926		1	Estoque - porem com oxidação	Martelo	300	300
P-2912		3	Estoque - porem com oxidação	Martelo	300	900
P-2595		2	Estoque - porem com oxidação	Martelo	300	600
P-2559		1	Estoque - porem com oxidação	Martelo	300	300
P-2687		3	Estoque - porem com oxidação	Martelo	300	900
P-2907		1	Estoque - porem com oxidação	Tratamento Termico	300	300
P-2972		11	Estoque - porem com oxidação	Tratamento Termico	300	3300
P-2737		4	Estoque - porem com oxidação	Tratamento Termico	300	1200
P-2001		7	Estoque - porem com oxidação	Tratamento Termico	300	2100
P-2915		11	Estoque - porem com oxidação	Tratamento Termico	300	3300
P-2638		3	Estoque - porem com oxidação	Tratamento Termico	300	900
P-1833		4	Bruta	Tratamento Termico	300	1200
P-2964		12	Estoque - porem com oxidação	Tratamento Termico	300	3600
P-2709		2	Estoque - porem com oxidação	Tratamento Termico	300	600
P-2970		1	Estoque - porem com oxidação	Tratamento Termico	300	300
P-2969		1	Estoque - porem com oxidação	Tratamento Termico	300	300
P-2895		2	Estoque - porem com oxidação	Tratamento Termico	300	600
P-1597		4	Estoque - porem com oxidação	Tratamento Termico	300	1200
P-2889		5	Estoque - porem com oxidação	Tratamento Termico	300	1500
P-2965		3	Estoque - porem com oxidação	Tratamento Termico	300	900
P-2825		6	Estoque - porem com oxidação	Tratamento Termico	300	1800
P-2892		2	Estoque - porem com oxidação	Tratamento Termico	300	600
P-2819		2	Estoque - porem com oxidação	Tratamento Termico	300	600
P-2909		2	Estoque - porem com oxidação	Tratamento Termico	300	600
P-1833		1	Estoque - porem com oxidação	Tratamento Termico	300	300
P-2844		36	Estoque - porem com oxidação	Usinagem	300	10800
P-2708		8	Estoque - porem com oxidação	Usinagem	300	2400
P-2844		15	Bruta	Usinagem	300	4500
P-2821		3	em processo de usinagem	Usinagem	300	900
P-2708		24	em processo de usinagem	Usinagem	300	7200
P-2923		1	Oxidação	Usinagem	300	300
P-2698		10	em processo de usinagem	Usinagem	300	3000
P-2708		29	Sucata	Usinagem	300	8700
P-2090		4	oxidação	Usinagem	300	1200
P-2806		1	oxidação	Usinagem	300	300
P-2657		1	oxidação	Usinagem	300	300
P-2867		3	oxidação	Usinagem	300	900
P-2607		2	oxidação	Usinagem	300	600
P-2430		2	oxidação	Usinagem	300	600
P-2198		3	oxidação	Usinagem	300	900
P-2877		3	oxidação	Usinagem	300	900
P-2851		3	oxidação	Usinagem	300	900
P-2657		3	oxidação	Usinagem	300	900
P-2386		3	oxidação	Usinagem	300	900
P-1042		1	oxidação	Usinagem	300	300
P-2969		5	oxidação	Usinagem	300	1500
P-2708		1	oxidação	Usinagem	300	300
P-2958		3	oxidação	Usinagem	300	900
P-1833		10	oxidação	Usinagem	300	3000
P-2638		1	oxidação	Usinagem	300	300

RELAÇÃO DE PRODUTOS EM ESTOQUE

Modelo da roda	Corrida	Quantidade	Estado	Local	Peso Unitário	Peso Total
P-2794		1	oxidação	Usinagem	300	300
P-2708		8	oxidação	Usinagem	300	2400
Padrão groove		12	Padrão	Usinagem	300	3600
P-2825		5	Estoque - porem com oxidação	Usinagem	300	1500
P-2971		3	Estoque - porem com oxidação	Usinagem	300	900
P-2559		3	Estoque - porem com oxidação	Usinagem	300	900
P-2708		43	Em processo de usinagem	Usinagem	300	12900
P-2844		6	Bruta	Usinagem	300	1800
P-2825		5	Estoque - porem com oxidação	Usinagem	300	1500
P-2971		3	Estoque - porem com oxidação	Usinagem	300	900
P-2559		3	Estoque - porem com oxidação	Usinagem	300	900
P-2708		43	em processo de usinagem	Usinagem	300	12900
P-2844		6	Bruta	Usinagem	300	1800
P-2923		20	Pintada, aguardando embalagem	Inspeção	300	6000
P-2698		4	Estoque	Inspeção	300	1200
P-2847		16	Estoque - Embalada em gancho	Inspeção	300	4800
P-2794		6	Estoque - falta embalagem	Inspeção	300	1800
P-2975		4	Estoque - falta embalagem	Inspeção	300	1200
P-2708		1	Estoque - falta embalagem	Inspeção	300	300
P-1833		12	F-3597	Inspeção	300	3600
P-2987		11	Estoque - Embalada em gancho	Inspeção	300	3300
P-2708		3	Estoque - Embalada em gancho	Inspeção	300	900
P-1833		4	Estoque - falta embalagem	Inspeção	300	1200
P-2975		2	Estoque - falta embalagem	Inspeção	300	600
P-2969		2	Estoque - falta embalagem	Inspeção	300	600
P-2207		1	Estoque - falta embalagem	Inspeção	300	300
Padrão ultra som		10	Padrão da maquina de ultra som	Inspeção	300	3000
P-2987		4	Estoque - falta embalagem	Inspeção	300	1200
P-1833		3	Estoque - falta embalagem	Inspeção	300	900
P-2655		17	Pintada, aguardando embalagem	Inspeção	300	5100
P-2906		12	Oxidação	Inspeção	300	3600
P-1833		304	Estoque - embaladas	Barração	300	91200
P-1833		182	Sem Embalagens e inspeção do aulitor externo	Barração	300	54600
P-2947		32	Estoque - embaladas	Barração	300	9600
P-2300		56	Estoque - embaladas	Barração	300	16800
P-2958		68	Estoque - embaladas	Barração	300	20400
P-2522		8	Estoque - embaladas	Barração	300	2400
P-2969		4	Estoque - Embalada em gancho	Barração	300	1200
P-2959		4	Estoque - Embalada em gancho	Barração	300	1200
P-2724		1	Estoque - falta embalagem	Rodeiro	300	300
P-2761		1	Estoque - falta embalagem	Rodeiro	300	300
P-2875		2	Estoque - falta embalagem	Rodeiro	300	600
P-2764		4	Estoque - falta embalagem	Rodeiro	300	1200
P-1460		5	Estoque - falta embalagem	Rodeiro	300	1500
P-2858		1	Estoque - falta embalagem	Rodeiro	300	300
P-2815		2	Estoque - falta embalagem	Rodeiro	300	600
P-2867		13	Estoque - falta embalagem	Rodeiro	300	3900
P-2769		4	Estoque - falta embalagem	Rodeiro	300	1200
P-2761		1	Estoque - falta embalagem	Rodeiro	300	300
P-2874		1	Estoque - falta embalagem	Rodeiro	300	300
P-2876		1	Estoque - falta embalagem	Rodeiro	300	300
P-2766		1	Estoque - falta embalagem	Rodeiro	300	300
P-2880		7	Estoque - falta embalagem	Rodeiro	300	2100
P-1460		4	Estoque - falta embalagem	Rodeiro	300	1200
P-2844		3	Estoque - falta embalagem	Rodeiro	300	900
P-2871		2	Estoque - falta embalagem	Rodeiro	300	600
P-2825		1	Estoque - falta embalagem	Rodeiro	300	300
P-2482		3	Estoque - falta embalagem	Rodeiro	300	900
P-1923		2	Estoque - falta embalagem	Rodeiro	300	600
P-2769		1	Estoque - falta embalagem	Rodeiro	300	300
P-2868		1	Estoque - falta embalagem	Rodeiro	300	300
P-2877		1	Estoque - falta embalagem	Rodeiro	300	300
P-2761		1	Estoque - falta embalagem	Rodeiro	300	300
P-2394		1	Estoque - falta embalagem	Rodeiro	300	300
P-2838		2	Estoque - falta embalagem	Rodeiro	300	600
P-1808		1	Estoque - falta embalagem	Rodeiro	300	300
P-2386		1	Estoque - falta embalagem	Rodeiro	300	300
P-2819		1	Estoque - falta embalagem	Rodeiro	300	300
P-2837		2	Estoque - falta embalagem	Rodeiro	300	600
P-2657		3	Estoque - falta embalagem	Rodeiro	300	900
P-2877		4	Estoque - falta embalagem	Rodeiro	300	1200
P-2812		8	Estoque - falta embalagem	Rodeiro	300	2400
P-2834		1	Estoque - falta embalagem	Rodeiro	300	300
P-2867		1	Estoque - falta embalagem	Rodeiro	300	300
P-2761		1	Estoque - falta embalagem	Rodeiro	300	300



RELAÇÃO DE PRODUTOS EM ESTOQUE

Modelo da roda	Corrida	Quantidade	Estado	Local	Peso Unitário	Peso Total
P-2443		1	Estoque - falta embalagem	Rodeiro	300	300
P-2828		1	Estoque - falta embalagem	Rodeiro	300	300
P-2832		1	Estoque - falta embalagem	Rodeiro	300	300
P-2622		2	Estoque - falta embalagem	Rodeiro	300	500
P-2990		2	Estoque - falta embalagem	Rodeiro	300	600
P-2848		14	Estoque - falta embalagem	Rodeiro	300	4200
P-2851		2	Estoque - falta embalagem	Rodeiro	300	600
P-2031		5	Estoque - falta embalagem	Rodeiro	300	1500
P-2790		3	Estoque - falta embalagem	Rodeiro	300	900
P-2875		16	Estoque - falta embalagem	Rodeiro	300	4800
P-2849		16	Estoque - falta embalagem	Rodeiro	300	4800
D-29		2	Estoque - falta embalagem	Rodeiro	300	600
P-2844	F-4095	27	Bruta	Tratamento Termico	300	8100
P-2844	F-4094	6	Bruta	Tratamento Termico	300	1800
P-1833	F-3771	2	Bruta	Tratamento Termico	300	600
Rodas diversas		12	Carga morta para o tratamento termico	Tratamento Termico	300	3500
P-2858		4	Estoque - gancho pintadas	Shot peening	300	1200
P-2687		4	Estoque - gancho pintadas	Shot peening	300	1200
P-1951		4	Estoque - gancho pintadas	Shot peening	300	1200
P-2921		1	sucata	Shot peening	300	300
P-246		1	Estoque - falta embalagem	Shot peening	300	300
P-2958		1	Estoque - falta embalagem	Shot peening	300	300
P-2595		1	Oxidação	Shot peening	300	300
P-2947		1	Oxidação	Shot peening	300	300
P-1833		1	Oxidação	Shot peening	300	300
P-2539		4	Estoque - falta embalagem	Shot peening	300	1200
P-2953		2	em processo de usinagem	Shot peening	300	600
P-2812		3	Estoque - falta embalagem	Shot peening	300	900
P-2969		1	Estoque - falta embalagem	Shot peening	300	300
P-2847		3	Estoque - gancho pintadas	Shot peening	300	900
P-2174		1	Oxidação	Shot peening	300	300
Roda padrão		1	Roda padrão de groove	Shot peening	300	300
Bloco	F-3787	7	Ø 490mm	Corte de Blocos	300	2100
Bloco	F-3836	2	Ø 490mm	Corte de Blocos	300	600
Bloco	F-4035	1	Ø 490mm	Corte de Blocos	300	300
Bloco	F-3915	2	Ø 490mm	Corte de Blocos	300	600
Bloco	F-3791	1	Ø 490mm	Corte de Blocos	300	300
Bloco	F-4119	4	Ø 490mm	Corte de Blocos	300	1200
Bloco	F-4034	1	Ø 490mm	Corte de Blocos	300	300
Bloco	F-4090	6	Ø 490mm	Corte de Blocos	300	1800
Bloco	F-4124	8	Ø 490mm	Corte de Blocos	300	2400
Bloco	F-4125	8	Ø 490mm	Corte de Blocos	300	2400
Bloco	F-2412	1	Ø 490mm	Corte de Blocos	300	300
Bloco		4	Ø 490mm x 55	Corte de Blocos	80	320
Bloco		8	Ø 490mm x 35	Corte de Blocos	50	400
Bloco	F-4114	40	Ø 490mm	Corte de Blocos	615	24600
Bloco	F-4112	40	Ø 490mm	Corte de Blocos	703	28120
Bloco	F-4113	40	Ø 490mm	Corte de Blocos	703	28120
Bloco	F-4115	40	Ø 490mm	Corte de Blocos	615	24600
Bloco	F-4116	40	Ø 490mm	Corte de Blocos	615	24600
Bloco	F-4107	24	Ø 490mm	Corte de Blocos	703	16872
Bloco	F-4083	4	Ø 490mm	Corte de Blocos	755	3020
Bloco	F-4018	4	Ø 490mm x 535	Corte de Blocos	790	3160
Bloco	F-4111	40	Ø 490mm	Corte de Blocos	703	28120
Bloco	F-4110	40	Ø 490mm	Corte de Blocos	703	28120
Bloco	F-4108	40	Ø 490mm	Corte de Blocos	703	28120
Bloco	F-4109	40	Ø 490mm	Corte de Blocos	703	28120
Bloco	F-4118	40	Ø 490mm	Corte de Blocos	615	24600
Bloco	F-4120	40	Ø 490mm	Corte de Blocos	600	24000
Bloco	F-3917	10	Ø 490mm	Corte de Blocos	703	7030
Bloco	F-4103	12	Ø 490mm	Corte de Blocos	785	9420
Bloco	F-4119	20	Ø 490mm	Corte de Blocos	615	12300
Bloco	F-4057	28	Ø 490mm x 505	Corte de Blocos	740	20720
Bloco	F-4121	28	Ø 490mm	Corte de Blocos	755	21140
Bloco	F-4122	32	Ø 490mm	Corte de Blocos	755	24160
Bloco	F-4123	32	Ø 490mm	Corte de Blocos	755	24160
Bloco	F-4117	32	Ø 490mm	Corte de Blocos	615	19680
F-517		3	Sucata	Rodeiro	500	1500
E-715		1	sucata	Rodeiro	450	450
E-517		9	em processo de usinagem	Rodeiro	550	4950
E-626		2	em processo de usinagem	Rodeiro	450	900
E-513/448		41	Metro São Paulo - Devolução	Rodeiro	300	12300
E-542		31	estoque - oxidação	Rodeiro	300	9300
E-696		2	estoque - oxidação	Rodeiro	300	600

Este documento é cópia do original, assinado digitalmente por FILIPE MARQUES MANGERONA e Tribunal de Justiça do Estado de São Paulo, protocolado em 20/04/2023 às 15:06, sob o número WCPV23700200358. Para conferir o original, acesse o site https://esaj.tjsp.jus.br/pastadigital/pg/abrirConferenciaDocumento.do, informe o processo 1002314-89.2020.8.26.0101 e código F72CA22.

RELAÇÃO DE PRODUTOS EM ESTOQUE

Modelo da roda	Corrida	Quantidade	Estado	Local	Peso Unitário	Peso Total
E-698		5	estoque - oxidação	Rodeiro	300	1500
E-289		3	estoque - oxidação	Rodeiro	300	900
E-713		1	estoque - oxidação	Rodeiro	300	300
E-448		2	estoque - oxidação	Rodeiro	300	600
E-715		2	estoque - oxidação	Rodeiro	300	600
E-715		5	estoque - na caixa	Rodeiro	300	1500
E-689		1	estoque - na caixa	Rodeiro	300	300
E-733		36	estoque - na caixa	Rodeiro	300	10800
E-696		22	estoque - oxidação	Rodeiro	300	6600
E-698		7	estoque - oxidação	Rodeiro	300	2100
E-408		1	estoque - oxidação	Rodeiro	300	300
F-440		2	estoque - oxidação	Rodeiro	300	600
eixo s/ marcação		2	estoque - oxidação	Rodeiro	300	600
F-2911		51	estoque	Patio	300	15300
Ø710-04		2	Bruta	Patio	300	600
Ø580-09		2	Bruta	Patio	300	600
Ø615-08		3	Bruta	Patio	300	900
Ø710-04		2	Bruta	Patio	300	600
Ø710-15		4	Bruta	Patio	300	1200
Ø710-10		7	Bruta	Patio	300	2100
Ø710-29		2	Bruta	Patio	300	600
Ø710-03		3	Bruta	Patio	300	900
Ø480-21		4	Bruta	Patio	300	1200
Ø480-02		2	Bruta	Patio	300	600
Ø710-01		2	Bruta	Patio	300	600
Ø7710-03		10	Bruta	Patio	300	3000
Ø612-02		1	Bruta	Patio	300	300
Ø690-08		1	Bruta	Patio	300	300
Ø480-02		3	Bruta	Patio	300	900
Lingotes de 1000 x Ø 490mm cada		3		Patio	1480	4440
blocos Ø 490 x 600mm		4		Patio	888	3552
Lingotes 2000 x Ø 490 mm cada	F2412	3		Patio	2961	8883
Fixos Ferroviario modelo F-547		1		Plataforma	350	350
Produto especial B830-3		1		Plataforma	500	500
Lingotes 1500 x Ø 490 mm		6		Acitaria	2220	13320
TOTAL ITENS ARRECADADOS		3.937		TOTAL KILOS (KG) ITENS		1.460.147









**PLANILHA RESUMO
DE ARRECADAÇÃO
FERRAMENTARIA / SUCATA**
Total de Itens Arrecadados: 3.587
Estimativa Peso (Kg) dos Itens: 1.522.784

Este documento é cópia do original, assinado digitalmente por FILIPE MARQUES MANGUERA e Tribunal de Justiça do Estado de São Paulo, protocolado em 20/04/2023 às 15:06, sob o número WCPV23700200358. Para conferir o original, acesse o site <https://esaj.tjsp.jus.br/pastadigital/pg/abrirConferenciaDocumento.do>, informe o processo 1002314-89.2020.8.26.0101 e código FT2CA22.



RELAÇÃO DE ITENS DE FERRAMENTARIA / SUCATA

Descrição do Material	Quantidade	Estado	Local	Peso Unitário	Peso Total
Rodas carga morta tratamento termico	71	Sucata	Patio	300	21300
Ferramental FFM01	33	Bruta	Patio	500	16500
Ferramental FFM11	20	Bruta	Patio	1100	22000
Ferramental FFM03	1	Bruta	Patio	700	700
Ferramental FFM15	6	Bruta	Patio	1100	6600
Ferramental FFM06	18	Bruta	Patio	1000	18000
Ferramental FFM02	16	Bruta	Patio	600	9600
Ferramental FFM04	4	Bruta	Patio	750	3000
Ferramental FFM05	14	Bruta	Patio	800	11200
Porta Matriz reserva superior de 1º OP	1	Bruta	Patio	5200	5200
Porta Matriz reserva inferior de 1º OP	1	Bruta	Patio	5200	5200
Enchimento	6	Bruta	Patio	820	4920
Croqui 985	1	Bruta	Patio	4000	4000
Bloco quadrado da prensa shuller	2	Bruta	Patio	2000	4000
Rolo Coroa	2	Bruta	Patio	2000	4000
Croqui 673 item 5	5	Bruta	Patio	2000	10000
Croqui 667 item 1	3	Bruta	Patio	1950	5850
Argolão 663 item 6	2	Bruta	Patio	1800	3600
Croqui 673 item 6	2	Bruta	Patio	1800	3600
Miolo do rolo coroa	2	Bruta	Patio	2500	5000
Eixo sucata E-319	3	Bruta	Patio	300	900
Eixo Sucata E-513	10	Bruta	Patio	300	3000
Eixo Sucata E-616 (Devolução CBFA)	1	Bruta	Patio	340	340
Eixo sucata sem identificação	1	Bruta	Patio	340	340
Matriz superior 2º Op	8	Processo	Patio	280	2240
Matriz Inferior de 4º OP	251	Processo	Patio	260	65260
Coroa	126	Processo	Patio	280	35280
Argolão produto especial	39	Processo	Patio	420	16380
Mini Coroa	84	Processo	Patio	460	38640
Argolão rodas	57	Processo	Patio	300	17100
Matriz Inferior de 1º Op	24	Processo	Patio	210	5040
Matriz Superior de 1º OP	30	Processo	Patio	210	6300
Matriz Inferior de 1º Op	13	Processo	Patio	210	2730
Suporte Matriz Superior de 4º OP	47	Processo	Patio	460	21620
Matriz Inferior de 1º Op	48	Processo	Patio	210	10080
Suporte Matriz Superior de 4º OP	76	Processo	Patio	480	36480
Suporte Matriz Inferior de 4º OP	24	Processo	Patio	480	11520
Matriz Superior de 4º OP	413	Processo	Patio	320	132160
Matriz Superior de 2º OP	386	Processo	Patio	320	123520
Suporte Matriz Superior de 2º OP	268	Processo	Patio	480	128640
Coroa	81	Processo	Patio	280	22680
Coroa	89	Processo	Patio	280	24920
Argolão	61	Processo	Patio	460	28060
Argolão	157	Processo	Patio	460	72220
Rolo Coroa	11	Processo	Patio	2000	22000
Camisa rolo disco com espiga	165	Processo	Patio	220	36300
Cortador	418	Processo	Patio	16	6688
Miolo com o rolo coroa	4	Processo	Forjamento	3200	12800
Porta matriz	6	Processo	Forjamento	3500	21000
Ferramental diversos no forjamento	86	Processo	Forjamento	300	25800
Rolo Lateral	4	Processo	Forjamento	120	480
Rolo Disco com a espiga	4	Processo	Forjamento	210	840
Debuxador	248	Processo	Ferramentaria	12	2976
Retalhos de barras e rodas	1	Diversos	Ferramentaria	200	200
Ferramentas quartinho ferramentaria aço rapido	1	Diversos	Ferramentaria	400	400
Ferramentas quartinho Almojarifado aço rapido	1	Diversos	Ferramentaria	2500	2500
Peças Diversas, buchas, tampas ,arbor	1	Diversos	Usinagem	500	500
Caçambaba de Cavaco usinagem	16	Processo	Usinagem	250	4000
Esteria quebradas	11	Manutenção	Patio	280	3080
Sucata para Aciaria no patio	1	Sucata	Patio Aciaria	8000	8000
Mesas para lingoteira sucata	5	Sucata	Patio Aciaria	6000	30000
Mesas para lingoteira Aciaria	8	Processo	Aciairia	6000	48000
Lingoteira pequena	15	Sucata	Patio Aciaria	3500	52500
Caçambaba de cavaco do caminhão	1	Processo	Patio Aciaria	2000	2000
Tubos antigos atras do galpão do Rodeiro	1	Sucata	Galpão Rodeiro	1000	1000
Lingoteira grande	4	Processo	Aciairia	5000	20000
lingoteira para Ø 490	35	Processo	Aciairia	4000	140000



RELAÇÃO DE ITENS DE FERRAMENTARIA / SUCATA

Descrição do Material	Quantidade	Estado	Local	Peso Unitário	Peso Total
lingoteira pequena	18	Processo	Aciaria	3000	54000
lingoteira com lingote travado e tritando	14	Processo	Aciaria	4000	56000
Plataforma sucata	1	Sucata	Aciaria	2000	2000
TOTAL DE ITENS ARRECADADOS	3.587	TOTAL KILOS (KG) ITENS			1.522.784

3. ENCERRAMENTO

Encerramos o presente Auto de Arrecadação com 120 (cento e vinte) páginas e 174 (cento e setenta e quatro) fotografias que compõe a memória fotográfica de vistoria dos itens arrecadados.

São Paulo, 21 de novembro de 2022.

BRASIL TRUSTEE ADMINISTRAÇÃO JUDICIAL
CNPJ N° 20.139.548/0001-24
Administradora Judicial
Massa Falida MWL Brasil Rodas e Eixos Ltda.



Doc. 02

Steel



AO ILMO. SR. ADMINISTRADOR JUDICIAL -
BRASIL TRUSTEE ADMINISTRAÇÃO JUDICIAL

Ref. Proposta de Arrematação dos Bens Arrecadados
Autos nº 1002314-89.2020.8.26.0101 - 1ª Vara Cível de Caçapava/SP.

São Paulo/SP, 19 de abril de 2.022.

STEEL AÇOS ESPECIAIS LTDA, pessoa jurídica de direito privado com sede na Avenida Marechal Rondon nº 1000 - Centro - CEP: 06.093-010 - Osasco - Estado de São Paulo, inscrita no CNPJ sob o nº 30.608.396/0001-15, representada na forma do seu contrato social, **doravante denominada "Proponente"**, em cumprimento a r. decisão de fls. 6.088/6.099 dos autos do processo de nº 1002314-89.2020.8.26.0101 - 1ª Vara Cível de Caçapava, apresenta Proposta de Arrematação dos bens que compõe o Parque Fabril da Falida MWL Brasil Rodas & Eixos LTDA.

I. DAS DECLARAÇÕES INICIAIS

A Proponente "STEEL" declara estar ciente de que os bens que compõem o Parque Fabril da Falida MWL Brasil Rodas & Eixos LTDA são aqueles arrecadados pelo auto de arrecadação de fls. 4.983/5.103 e avaliados pelo laudo de avaliação de fls. 5.104/5.248 da Ação Falimentar de nº 1002314-89.2020.8.26.0101.

Declara ainda que, por meio do seu procurador, no dia 18.04.2023 esteve presente no antigo endereço da Massa Falida de MWL Brasil Rodas & Eixos LTDA, inscrita no CNPJ sob o nº 03.234.02/0001-37, situado na Rodovia Vito Ardito, s/n,



km 1, bairro Campo Grande, Caçapava/SP, CEP: 12282-535, em cumprimento a r. decisão proferida nos autos falimentares de nº 1002314-89.2020.8.26.0101, pelo MM Juízo Falimentar da 1ª Vara Cível da Comarca de Caçapava/SP, disponibilizada no dia 13 de abril de 2023 às fls. 6.088/6.099, **para constatar o real e atual estado do acervo patrimonial da massa falida de MWL**, devidamente arrecadado conforme auto de arrecadação descrito e individualizado às fls. 4.983/5.103, o qual foi homologado pelo MM Juízo Falimentar, o que se comprova pelo “Termo de Aquiescência” anexo, **de maneira que aceita o mencionado acervo patrimonial pelo valor e condições abaixo.**

II. DA PROPOSTA DE ARREMATÇÃO

A Proponente STEEL AÇOS ESPECIAIS LTDA apresenta a seguinte proposta de Arrematação dos bens que compõe o Parque Industrial da Falida MWL Brasil Rodas & Eixos LTDA:

1. Do Preço de Arrematação e Forma de Pagamento

- a. **Oferta-se o valor de R\$ 8.860.000,00** (oito milhões oitocentos e sessenta mil reais) para compra de todos os ativos arrecadados às fls. 4.983/5.103 do citado processo falimentar;
- b. **Forma de Pagamento:** o valor será pago em 12 (doze) parcelas mensais e consecutivas a contar do auto de arrematação positivo;
- c. **Encargos e Multa Moratória:** Multa moratória de 10% (dez por cento) sobre o saldo devedor em atraso + correção monetária pela Tabela Prática do TJ/SP.

Ass

2. Garantia Financeira

Caso seja vencedora do procedimento do *stalking horse* a Proponente se compromete **apresentar no processo falimentar garantia financeira capaz de suportar o ônus da oferta**, além de depositar na referida ação falimentar, quantia equivalente a 10% do valor da proposta conforme determinado pelo MM Juízo Falimentar às fls. 6.098.

3. Desmontagem do bens arrematados

A Proponente "STEEL" esclarece tratar-se de empresa que integra grupo econômico com mais de 30 (trinta) anos de atuação no ramo de siderurgia (Grupo Steel), possuindo, além de capacidade financeira para pagamento da oferta apresentada, estrutura operacional para realização da desmontagem dos ativos arrecadados (veículos, equipamentos, pessoal qualificado e local para armazenamento dos bens), **razão pela qual responsabiliza-se por todo o conhecimento técnico e know-how da equipe de desmontagem.**

Por esta razão, a Proponente se compromete a desmobilizar o Parque Fabril da MWL em até 12 (doze) meses a contar da lavratura do auto de arrematação, respondendo civilmente pelo cumprimento do cronograma de desmontagem e desocupação das áreas, ressalvando a possibilidade de celebrar acordo com os proprietários dos imóveis para postergação do prazo de desmontagem em caso de necessidade, tendo ciência de que após o período de 12 meses acima mencionado será a única responsável pelo adimplemento do custo de utilização das áreas (imóveis) junto aos respectivos proprietários.

4. Demais Responsabilização

Além das obrigações acima previstas a Proponente se responsabiliza:

- i. Pela segurança do local onde o acervo patrimonial objeto da arrematação estão localizados (Parque Industrial da falida MWL Brasil Rodas & Eixos LTDA);
- ii. Pelos custos de energia elétrica, água/esgoto que recaírem sobre os imóveis enquanto permanecer na posse;
- iii. Pelo pagamento da comissão da leiloeira nomeada nos autos da ação falimentar no importe de 5% (cinco) por cento do valor da proposta, o qual será pago no prazo assinado pelo MM Juízo Falimentar.

III. CONCLUSÃO

Certa de que sua proposta atende aos interesses dos credores da massa falida da MWL e contempla todos os requisitos estipulados pelo MM Juízo Falimentar, a Proponente espera ver aceita sua proposta pelo ilustre Administrador Judicial.

Atenciosamente,

A handwritten signature in blue ink that reads 'Paulo Companhia Romano'.

STEEL AÇOS ESPECIAIS LTDA

TERMO DE AQUIESCÊNCIA

VISTORIA IN LOCO AO ANTIGO PARQUE FABRIL DA MASSA FALIDA DE MWL BRASIL RODAS & EIXOS LTDA. / CONSTATAÇÃO DOS BENS ARRECADADOS NOS AUTOS DA FALÊNCIA

Aos dezoito (18) de abril de dois mil e vinte e três (2023), às 15h, por este instrumento particular denominado: "*Termo de Aquiescência - Vistoria in loco ao antigo Parque Fabril da Massa Falida de MWL Brasil Rodas & Eixos Ltda. / Constatação dos Bens arrecadados nos autos da falência*", eu, MARCELLO ROMANO, inscrito(a) no CPF/MF sob o nº 142.547-088-23, representante legal da empresa STEEL AÇOS ESPECIAIS LTDA, inscrita no CNPJ/MF sob o nº 30.608.396/0001-15, com endereço eletrônico (e-mail) para contato: MARCELLO@GRUPOSTEEL.COM.BR e Telefone/WhatsApp (11) 99912-7563, declaro, para todos os fins de direito, que **compareci** ao antigo parque fabril da Massa Falida de MWL Brasil Rodas & Eixos Ltda., inscrita no CNPJ/MF sob o nº 03.234.027/0001-37, situado na Rodovia Vito Ardito, s/nº, km 1, bairro Campo Grande, Caçapava/SP - CEP 12282-535, em cumprimento à r. decisão proferida nos autos falimentares de nº 1002314-89.2020.8.26.0101, pelo MM. Juízo Falimentar da 1ª Vara Cível da Comarca de Caçapava/SP, disponibilizada no dia 13 de abril 2023, às fls. 6.088/6.099, para constatar o real e atual estado (qualidade, quantidade etc.) do acervo patrimonial da Massa Falida de MWL, devidamente arrecadado, conforme auto de arrecadação descrito e individualizado às fls. 4.983/5.103, o qual foi homologado pelo MM. Juízo Falimentar. Ainda, declaro que:

1. Na companhia do representante legal da Administradora Judicial, da equipe da Leiloeira e do Perito Técnico Avaliador, tomei conhecimento do real e atual estado (qualidade, quantidade etc.) do acervo patrimonial da Massa Falida de MWL, devidamente arrecadado, conforme auto de arrecadação já homologado, descrito e individualizado às fls. 4.983/5.103;
2. Foi-me disponibilizado, na referida data e diligência, a cópia do auto de arrecadação apresentado nos autos da Falência, para que, individualmente, e caso fosse necessário, pudesse realizar constatações minuciosas e de livre acesso para verificar o real e atual estado (qualidade, quantidade etc.) do acervo patrimonial da Massa Falida de MWL, nada tendo a opor quanto às condições descritas no citado documento;
3. O presente instrumento particular denominado: "*Termo de Aquiescência - Vistoria in loco ao antigo Parque Fabril da Massa Falida de MWL Brasil Rodas & Eixos Ltda. / Constatação dos Bens*

18 de Abril de 2023
 São Paulo
 Marcelo Romano
 Representante Legal
 STEEL AÇOS ESPECIAIS LTDA

18 de Abril de 2023
 Campinas
 Administradora Judicial
 Administradora Judicial

18 de Abril de 2023
 Curitiba
 Administradora Judicial
 Administradora Judicial

arrecadados nos autos da falência" foi elaborado e assinado, como condição *sine qua non* da proposta a ser apresentada, em querendo, no dia 19 de abril de 2023, às 15h, no endereço comercial da Administradora Judicial – Brasil Trustee Administração Judicial, para figurar na possível condição de *stalking horse*, no vindouro Leilão Judicial a ser designado;

4. Estou ciente de todo o teor decisório e obrigações contidas às fls. 6.088/6.099 dos autos principais falimentares da Massa Falida de MWL, em especial, declaro que eventual proposta a ser apresentada está restrita à integralidade dos bens arrecadados nos autos falimentares, ora constatados, bem como deverá ser instruída, de forma conjunta, com o presente instrumento pactuado.

Caçapava (SP), 18 de abril de 2023.

Lido, cientificados, assinados, sem quaisquer vícios de consentimentos e sem qualquer objeção ou reclamação, firmo o presente instrumento, em 02 (duas) vias de igual teor, na presença dos anuentes abaixo:

Empresa Interessada/Visitante:



Representante Legal:



Administradora Judicial:

Brasil Trustee Administração Judicial

Representante Legal: Aline Nader da Rocha Mello – OAB/SP nº 355.677



Leiloeira Oficial:

Cristiane Borguetti Moraes Lopes

Representante Legal: Jairo Lopes – CPF/MF nº 124.667.618-40



Perito Avaliador:

Valienge Consultoria Ltda. EPP

Representante Legal: Marcelo Sarnelli Lemos – CPF/MF nº 082.029.608-27

São Paulo

Av. Paulista, 1508 - 15º andar - Sala 1508
 CEP: 01310-900 - São Paulo, SP

Campinas

Av. Barão de São João, 100 - 13º andar - Sala 1303
 CEP: 13060-900 - Campinas, SP

Quiliza

Av. Brasil, 1500 - 15º andar - Sala 1500
 CEP: 13060-900 - Campinas, SP

Doc. 03

FORNITEC MAQUINAS OPT CTD

RUK MAQUINAS CTD

R

S



EXCELENTÍSSIMO SENHOR DOUTOR JUIZ DE DIREITO DA 1ª VARA
CÍVEL DA COMARCA DE CAÇAPAVA/SP.

Processo nº 1002314-89.2020.8.26.0101.

TORNITEC MÁQUINAS OPERATRIZES LTDA.,

pessoa jurídica de direito privado, inscrita no CNPJ/MF sob o n.º 01.334.141/0001-03, com IE n.º 114.714.819-117, com sede na Rua Piratininga, n.º 568/578, Brás, São Paulo/SP, CEP 03042.000, neste ato representado por seu Sócio, Miguel Campi, inscrito no CPF/MF sob o n.º 013.346.568-35 (ou somente "**TORNITEC**"), e **HUCK MÁQUINAS – COMÉRCIO E IMPORTAÇÃO LTDA.,** pessoa jurídica de direito privado, inscrita no CNPJ /MF sob o n.º 02.040.380/0001-13, com sede na Avenida Professor Luiz Ignácio e Anhaiá Mello, 8.851 e 8.863 - Vila Prudente - São Paulo/SP - CEP: 03295-100, neste ato representada por seu sócio, Fábio Huck, inscrito no CPF/MF sob n.º 213.175.238-57 (ou somente "**HUCK**"), em conjunto simplesmente "**Proponentes**", com endereço eletrônico (*e-mail*) para contato "**tornitec@uol.com.br**" e telefone (11) 3277.4468, ambos



representados por seus advogados que esta subscrevem (fls. 5.288/5.300), vêm, respeitosamente, à presença de Vossa Excelência, em atendimento à r. decisão de fls. 6.088/6.099, especialmente ao item "C", apresentar **PROPOSTA para aquisição dos bens arrecadados da massa falida MWL**, expondo e requerendo o que se segue.

Os "Proponentes", já qualificados, declaram, para todos os fins de direito, que **compareceram** ao antigo parque fabril da Massa Falida de MWL Brasil Rodas & Eixos Ltda., inscrita no CNPJ/MF sob o nº 03.234.027/0001-37, situado na Rodovia Vito Ardito, s/nº, km 1, bairro Campo Grande, Caçapava/SP - CEP 12282-535, no dia 18/04/2023, às 15h, em cumprimento à r. decisão proferida nos autos falimentares de nº 1002314-89.2020.8.26.0101, pelo MM. Juízo Falimentar da 1ª Vara Cível da Comarca de Caçapava/SP, disponibilizada no dia 13 de abril 2023, a fls. 6.088/6.099, para constatar o real e atual estado (qualidade, quantidade etc) do acervo patrimonial da Massa Falida de MWL, devidamente arrecadado, conforme auto de arrecadação descrito e individualizado a fls. 4.983/5.103, o qual foi homologado pelo MM. Juízo Falimentar.

Assim, apresentamos a seguinte **PROPOSTA DE COMPRA:**

1 – Em conformidade com a decisão de fls. 6.088/6.099, sobretudo ao item "c", as petionárias "TORNITEC" e "HULK" formalizam o interesse e a sua proposta para aquisição da totalidade dos bens arrecadados da massa falida MWL – auto de arrecadação descrito e individualizado a fls. 4.983/5.103, devidamente homologado pelo D. Juízo Falimentar, na modalidade **Stalking Horse**, ou seja, por meio da apresentação de uma "**oferta base**" para início dos lances, nos seguintes termos:

Este documento é cópia de original, assinado digitalmente por FILIPE MARQUES MANGIRONA e Tribunal de Justiça do Estado de São Paulo, protocolado em 20/04/2023 às 15:06, sob o número WCPV23700200358. Para conferir o original, acesse o site <https://esaj.tjsp.jus.br/pastadigital/pag/abrirConferenciaDocumento.do>, informe o processo 1002314-89.2020.8.26.0101 e código FT2CA49.

- a) A OFERTA VINCULANTE é no valor total de **R\$ 7.500.000,00 (SETE MILHÕES E QUINHENTOS MIL REAIS)**, para compra de todos os ativos arrecadados a fls. 4.983/5.103, do processo falimentar;
- b) O valor da oferta será pago em **12 (DOZE) PARCELAS MENSAIS, IGUAIS E CONSECUTIVAS, contados do auto de arrematação positivo**;
- c) Caso seja vencedor do procedimento do *stalking horse*, apresentaremos, no processo falimentar, **garantia financeira** capaz de suportar o ônus da oferta;
- d) Em caso de eventual atraso no pagamento da parcela, aplicar-se-á **multa de 10% (DEZ POR CENTO)** sobre o valor da parcela em atraso;
- e) As parcelas vincendas serão corrigidas pelo índice do Tribunal de Justiça de São Paulo ou equivalente;
- f) Os "Proponentes" serão responsáveis por todos os custos com **segurança, energia elétrica, água/esgoto** e possível **desmontagem** dos ativos adquiridos, durante todo o período que utilizar para tomar posse dos bens, após me sagrar como vencedor do processo para a venda dos ativos;
- g) Os "Proponentes" se responsabilizarão por todo o conhecimento técnico e *know-how* da equipe de desmontagem, comprometendo-se a efetuar a **desmobilização** do atual parque fabril da MWL em ATÉ doze meses da lavratura do auto de arrematação positivo;

- h) Os "Proponentes" se comprometem pelo pagamento de **5% (cinco por cento)** do valor da oferta vencedora, a título de **comissão do Leiloeiro**, pagos na conta bancária que indicar.

Em cumprimento à r. decisão de fls. 6.088/6.099, item "c", acompanha a presente Proposta o **TERMO DE AQUIESCÊNCIA** assinado pelos "Preponentes", certificando a constatação/ciência *in loco* do estado patrimonial dos bens arrecadados da massa falida de MWL, realizada em 18/04/2023.

Justifica-se proposta de menor valor, comparado à petição de fls. 5.283/5.287, pela instabilidade econômica do país e da moeda; pelo fato de, na vistoria realizada em 18/04/2023, constatarem avarias/danos na parte elétrica, nos painéis e nos motores de diversas máquinas, encarecendo bastante o custo para que sejam reativadas.

Declaram os peticionários que esta PROPOSTA VINCULANTE tem natureza irrevogável, assim como todos os termos, responsabilidades e obrigações estabelecidos, vigendo desde a data deste documento até a data em que realizada a quitação total do preço.

Constam, ainda, como condições da proposta: (i) ausência de sucessão das obrigações da falida; (ii) bens móveis livres e desembaraçados de quaisquer ônus; (iii) **PRIORIDADE e PREFERÊNCIA** dos peticionários-"Proponentes" na aquisição dos bens ofertados, **EM QUALQUER MOMENTO / CHAMADA DO LEILÃO**, com possibilidade de cobrir quaisquer outras ofertas mais benéficas, em até 48 horas, seja quanto ao valor da arrematação ou forma de pagamento; (iv) preferência desta proposta – que abrange a integralidade dos bens – frente à lances para aquisição individualizada dos bens.



Os "Proponentes" não assumem o custo de aluguel do imóvel onde se encontram os bens.

3 - Os peticionários informam que, com a apresentação de oferta vinculante, mediante a modalidade *Stalking Horse*, garantem desde logo a certeza de um resultado positivo na alienação dos bens da massa.

4 - **CONSIDERANDO as condições ora apresentadas**, requerem os "Proponentes" seja aprovada a proposta vinculante apresentada, autorizando este d. Juízo que, na realização de leilão dos ativos acima descritos, prevaleça o quanto aqui proposto e a preferência dos peticionários, na qualidade de *stalking horses*.

Termos em que,
pedem deferimento.

São Paulo, 19 de abril de 2023.



TORNITEC MÁQUINAS OPERATRIZES LTDA.

Miguel Campi

CPF/MF 013.346.568-35



HUCK MÁQUINAS – COMÉRCIO E IMPORTAÇÃO LTDA.

Fábio Huck

CPF/MF 213.175.238-57



A handwritten signature in black ink, appearing to read "Mauricio Peres Ortega", is written over the printed name and OAB number.

pp. **Maurício Peres Ortega**

OAB/SP 155.733



TERMO DE AQUIESCÊNCIA

VISTORIA IN LOCO AO ANTIGO PARQUE FABRIL DA MASSA FALIDA DE MWL BRASIL RODAS & EIXOS LTDA. / CONSTATAÇÃO DOS BENS ARRECADADOS NOS AUTOS DA FALÊNCIA

Aos dezoito (18) de abril de dois mil e vinte e três (2023), às 15h, por este instrumento particular denominado: "Termo de Aquiescência - Vistoria in loco ao antigo Parque Fabril da Massa Falida de MWL Brasil Rodas & Eixos Ltda. / Constatação dos Bens arrecadados nos autos da falência", eu,

11 FABIO HUCK, inscrito(a) no CPF/MF sob o nº 213.175.238-57, representante legal da empresa HUCK MARQUINAS, inscrita no CNPJ/MF sob o nº 02.040.380/0001-13, com endereço eletrônico (e-mail) para contato: huckmar@vol.com.br e Telefone/WhatsApp (11) 99424-1444, declaro, para todos os fins de direito, que **compareci** ao antigo parque

fabril da Massa Falida de MWL Brasil Rodas & Eixos Ltda., inscrita no CNPJ/MF sob o nº 03.234.027/0001-37, situado na Rodovia Vito Ardito, s/nº, km 1, bairro Campo Grande, Caçapava/SP - CEP 12282-535, em cumprimento à r. decisão proferida nos autos falimentares de nº 1002314-89.2020.8.26.0101, pelo MM. Juízo Falimentar da 1ª Vara Cível da Comarca de Caçapava/SP, disponibilizada no dia 13 de abril 2023, às fls. 6.088/6.099, para constatar o real e atual estado (qualidade, quantidade etc.) do acervo patrimonial da Massa Falida de MWL, devidamente arrecadado, conforme auto de arrecadação descrito e individualizado às fls. 4.983/5.103, o qual foi homologado pelo MM. Juízo Falimentar. Ainda, declaro que:

1. Na companhia do representante legal da Administradora Judicial, da equipe da Leiloeira e do Perito Técnico Avaliador, tomei conhecimento do real e atual estado (qualidade, quantidade etc.) do acervo patrimonial da Massa Falida de MWL, devidamente arrecadado, conforme auto de arrecadação já homologado, descrito e individualizado às fls. 4.983/5.103;
2. Foi-me disponibilizado, na referida data e diligência, a cópia do auto de arrecadação apresentado nos autos da Falência, para que, individualmente, e caso fosse necessário, pudesse realizar constatações minuciosas e de livre acesso para verificar o real e atual estado (qualidade, quantidade etc.) do acervo patrimonial da Massa Falida de MWL, nada tendo a opor quanto às condições descritas no citado documento;
3. O presente instrumento particular denominado: "Termo de Aquiescência - Vistoria in loco ao antigo Parque Fabril da Massa Falida de MWL Brasil Rodas & Eixos Ltda. / Constatação dos Bens

São Paulo: _____ Campinas: _____ Curitiba: _____
 Fls. 6184 de 6184
 18/04/2023 15:06:14
 18/04/2023 15:06:14
 18/04/2023 15:06:14

Este documento é cópia do original, assinado digitalmente por FILIPE MARQUES MANGERONA e Tribunal de Justiça do Estado de São Paulo, protocolado em 20/04/2023 às 15:06, sob o número WCPV23700200358. Para conferir o original, acesse o site <https://esaj.tjsp.jus.br/pastadigital/pg/abrirConferenciaDocumento.do>, informe o processo 1002314-89.2020.8.26.0101 e código F72CA49.

arrecadados nos autos da falência" foi elaborado e assinado, como condição *sine qua non* da proposta a ser apresentada, em querendo, no dia 19 de abril de 2023, às 15h, no endereço comercial da Administradora Judicial – Brasil Trustee Administração Judicial, para figurar na possível condição de *stalking horse*, no vindouro Leilão Judicial a ser designado;

4. Estou ciente de todo o teor decisório e obrigações contidas às fls. 6.088/6.099 dos autos principais falimentares da Massa Falida de MWL, em especial, declaro que eventual proposta a ser apresentada está restrita à integralidade dos bens arrecadados nos autos falimentares, ora constatados, bem como deverá ser instruída, de forma conjunta, com o presente instrumento pactuado.

Caçapava (SP), 18 de abril de 2023.

Lido, cientificados, assinados, sem quaisquer vícios de consentimentos e sem qualquer objeção ou reclamação, firmo o presente instrumento, em 02 (duas) vias de igual teor, na presença dos anuentes abaixo:

Empresa Interessada/Visitante:

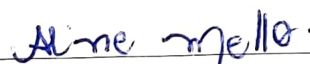

Representante Legal:

 Administradora Judicial:
Brasil Trustee Administração Judicial
 Representante Legal: Aline Nader da Rocha Mello – OAB/SP nº 355.677

Leiloeira Oficial:

Cristiane Borguetti Moraes Lopes
 Representante Legal: Jairo Lopes – CPF/MF nº 124.667.618-40

Perito Avaliador:

Valienge Consultoria Ltda. EPP
 Representante Legal: Marcelo Sarnelli Lemos – CPF/MF nº 082.029.608-27

TERMO DE AQUIESCÊNCIA

VISTORIA IN LOCO AO ANTIGO PARQUE FABRIL DA MASSA FALIDA DE MWL BRASIL RODAS & EIXOS LTDA. / CONSTATAÇÃO DOS BENS ARRECADADOS NOS AUTOS DA FALÊNCIA

Aos dezoito (18) de abril de dois mil e vinte e três (2023), às 15h, por este instrumento particular denominado: "Termo de Aquiescência - Vistoria in loco ao antigo Parque Fabril da Massa Falida de MWL Brasil Rodas & Eixos Ltda. / Constatação dos Bens arrecadados nos autos da falência", eu,

MIGUEL CAMP, inscrito(a) no CPF/MF sob o nº 013-346-568-35, representante legal da empresa

Vendas @ MIGUELMAQUINAS.COM.BR inscrita no CNPJ/MF sob o nº _____, com endereço eletrônico (e-mail) para contato: _____ e Telefone/WhatsApp (____)

_____, declaro, para todos os fins de direito, que **compareci** ao antigo parque fabril da Massa Falida de MWL Brasil Rodas & Eixos Ltda., inscrita no CNPJ/MF sob o nº 03.234.027/0001-37, situado na Rodovia Vito Ardito, s/nº, km 1, bairro Campo Grande, Caçapava/SP - CEP 12282-535, em cumprimento à r. decisão proferida nos autos falimentares de nº 1002314-89.2020.8.26.0101, pelo MM. Juízo Falimentar da 1ª Vara Cível da Comarca de Caçapava/SP, disponibilizada no dia 13 de abril 2023, às fls. 6.088/6.099, para constatar o real e atual estado (qualidade, quantidade etc.) do acervo patrimonial da Massa Falida de MWL, devidamente arrecadado, conforme auto de arrecadação descrito e individualizado às fls. 4.983/5.103, o qual foi homologado pelo MM. Juízo Falimentar. Ainda, declaro que:

1. Na companhia do representante legal da Administradora Judicial, da equipe da Leiloeira e do Perito Técnico Avaliador, tomei conhecimento do real e atual estado (qualidade, quantidade etc.) do acervo patrimonial da Massa Falida de MWL, devidamente arrecadado, conforme auto de arrecadação já homologado, descrito e individualizado às fls. 4.983/5.103;
2. Foi-me disponibilizado, na referida data e diligência, a cópia do auto de arrecadação apresentado nos autos da Falência, para que, individualmente, e caso fosse necessário, pudesse realizar constatações minuciosas e de livre acesso para verificar o real e atual estado (qualidade, quantidade etc.) do acervo patrimonial da Massa Falida de MWL, nada tendo a opor quanto às condições descritas no citado documento;
3. O presente instrumento particular denominado: "Termo de Aquiescência - Vistoria in loco ao antigo Parque Fabril da Massa Falida de MWL Brasil Rodas & Eixos Ltda. / Constatação dos Bens

São Paulo

Campinas

Cuiabá



arrecadados nos autos da falência" foi elaborado e assinado, como condição *sine qua non* da proposta a ser apresentada, em querendo, no dia 19 de abril de 2023, às 15h, no endereço comercial da Administradora Judicial – Brasil Trustee Administração Judicial, para figurar na possível condição de *stalking horse*, no vindouro Leilão Judicial a ser designado;

4. Estou ciente de todo o teor decisório e obrigações contidas às fls. 6.088/6.099 dos autos principais falimentares da Massa Falida de MWL, em especial, declaro que eventual proposta a ser apresentada está restrita à integralidade dos bens arrecadados nos autos falimentares, ora constatados, bem como deverá ser instruída, de forma conjunta, com o presente instrumento pactuado.

Caçapava (SP), 18 de abril de 2023.

Lido, cientificados, assinados, sem quaisquer vícios de consentimentos e sem qualquer objeção ou reclamação, firmo o presente instrumento, em 02 (duas) vias de igual teor, na presença dos anuentes abaixo:

Empresa Interessada/Visitante:

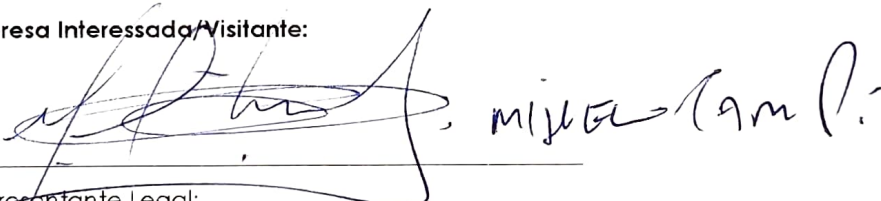
 Representante Legal:

Administradora Judicial:
Brasil Trustee Administração Judicial
 Representante Legal: Aline Nader da Rocha Mello – OAB/SP nº 355.677

Leiloeira Oficial:
Cristiane Borguetfi Moraes Lopes
 Representante Legal: Jairo Lopes – CPF/MF nº 124.667.618-40

Perito Avaliador:
Valiengo Consultoria Ltda. EPP
 Representante Legal: Marcelo Sarnelli Lemos – CPF/MF nº 082.029.608-27

São Paulo
 Rua F. Manoel de Barros, 110 - Vila Mariana
 CEP: 04532-000 - Fone: (11) 3079-1199

Campinas
 Av. Barão de Itapetininga, 2074 - Jd. Itapetininga
 CEP: 13060-200 - Fone: (31) 3079-2000

Curitiba
 Rua João Nogueira, 100 - Jardim Botânico
 CEP: 80020-000 - Fone: (41) 3079-1111

www.br.trustee.com.br