



Itens Arrecadados:
Equipamentos Industriais
Mobiliário / Informática / Utensílios
Veículos
Estoque
Ferramentaria / Sucata

Objeto da Arrecadação:
Massa Falida
MWL Brasil Rodas e Eixos Ltda.

Localização dos Itens Arrecadados:
Rodovia Vito Ardito, s/n°
Jardim Campo Grande
Caçapava - SP

Dados do Processo:
1002314-89.2020.8.26.0101
1ª Vara Cível
Comarca de Caçapava – SP

Data da Arrecadação:
13/10/2022 a 16/11/2022

1. CONSIDERAÇÕES PRELIMINARES

Tem por objetivo o presente **Auto de Arrecadação** discriminar e caracterizar os **equipamentos industriais, mobiliários/informática/utensílios, veículos, estoque e ferramentaria/sucata** localizados na unidade industrial da **Massa Falida MWL BRASIL RODAS E EIXOS LTDA.**, situado na **Rodovia Vito Ardito, s/nº, Jardim Campo Grande, município de Caçapava, Estado de São Paulo**, conforme Processo nº **1002314-89.2020.8.26.0101**, distribuído à **1ª Vara Cível da Comarca de Caçapava - SP**.

A arrecadação dos itens levou em consideração os seguintes critérios:

- a) A localização destes itens na unidade industrial, com utilização de levantamento por drone.
- b) Dados técnicos de identificação dos itens arrecadados (marca, modelo, ano de fabricação), com respectiva memória fotográfica.
- c) O estado de conservação dos itens arrecadados.

2. VISTORIA E CARACTERIZAÇÃO DOS ITENS ARRECADADOS

2.1. Localização dos Itens Avaliados:

Os itens arrecadados localizam-se na **Rodovia Vito Ardito, s/nº, Jardim Campo Grande, município de Caçapava SP**, na unidade fabril da **Massa Falida MWL BRASIL RODAS E EIXOS LTDA.** (assinalada em vermelho).



2.2. Vistoria

Os itens arrecadados foram vistoriados entre os dias **13/10/2022** a **16/11/2022** a fim de se levantar todos os dados necessários à sua perfeita caracterização, além da verificação de seu estado de conservação.

2.3. Critérios de Arrecadação:

A arrecadação dos equipamentos industriais considerou os seguintes critérios:

- a) A localização destes itens na unidade industrial, com utilização de levantamento por drone.
- b) Dados técnicos de identificação dos itens arrecadados (marca, modelo, ano de fabricação), com respectiva memória fotográfica.
- c) O estado de conservação dos itens arrecadados.

2.4. Especificação dos Itens Arrecadados:

Nos dias **13/10/2022** a **16/11/2022** procedemos o levantamento e arrecadação de **151 (cento e cinquenta e um) equipamentos industriais; 1.146 (um mil, cento e quarenta e seis) itens de mobiliários, utensílios e informática; 05 (cinco) veículos e diversos itens de estoque, ferramentaria e sucata, conforme seguem discriminados:**

ASPECTOS GERAIS DA ÁREA FABRIL





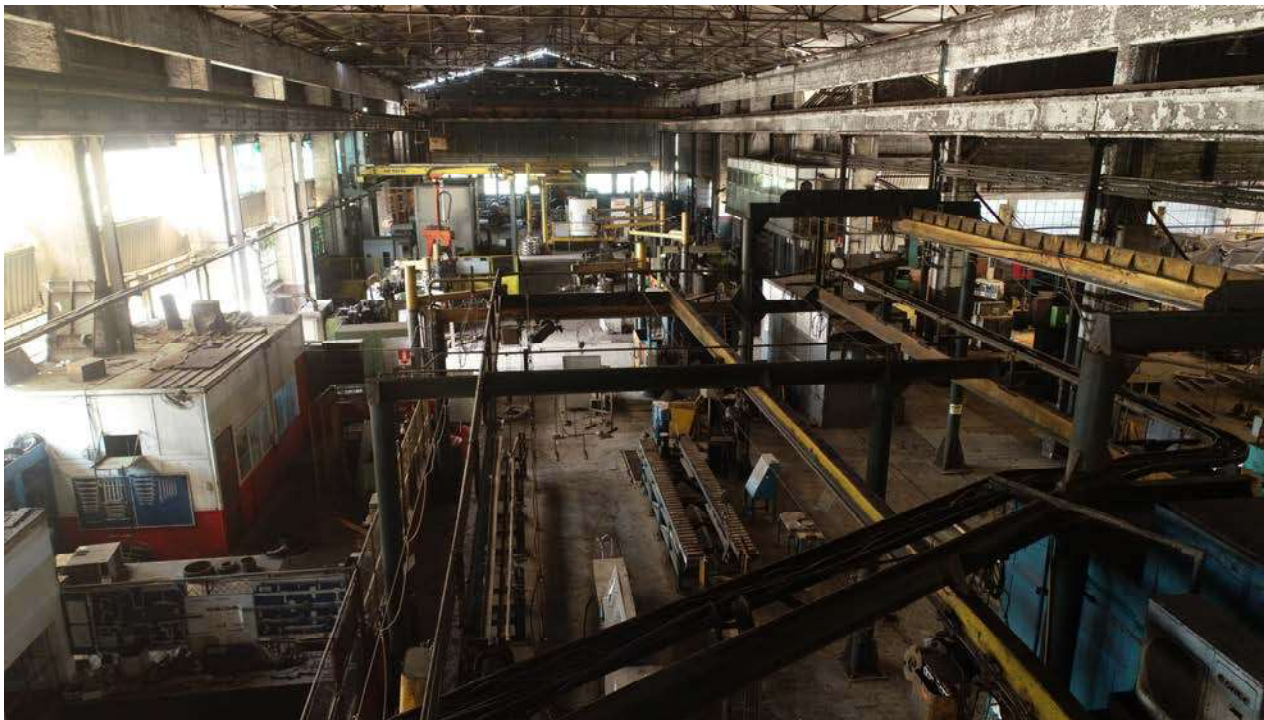

Este documento é cópia do original, assinado digitalmente por FELIPE MARQUES MANGA BONA e Tribunal de Justiça do Estado de São Paulo, protocolado em 10/04/2023 às 16:12 ; sob o número WCPV23700005180. Para conferir o original, acesse o site <https://esaj.tjsp.jus.br/pastadigital/pg/abrirConferenciaDocumento.do>, informe o processo 1002314-89.2020.8.26.0101 e código EBC93C2.

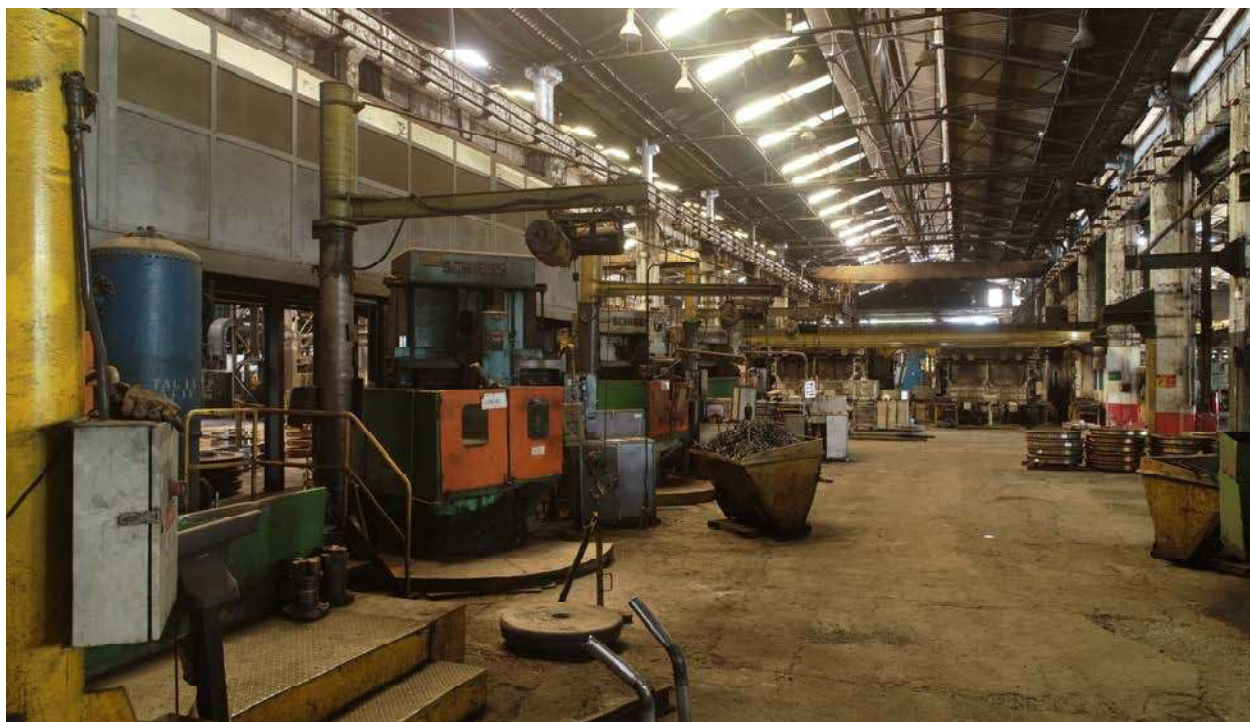



ASPECTOS GERAIS DA ÁREA ADMINISTRATIVA:





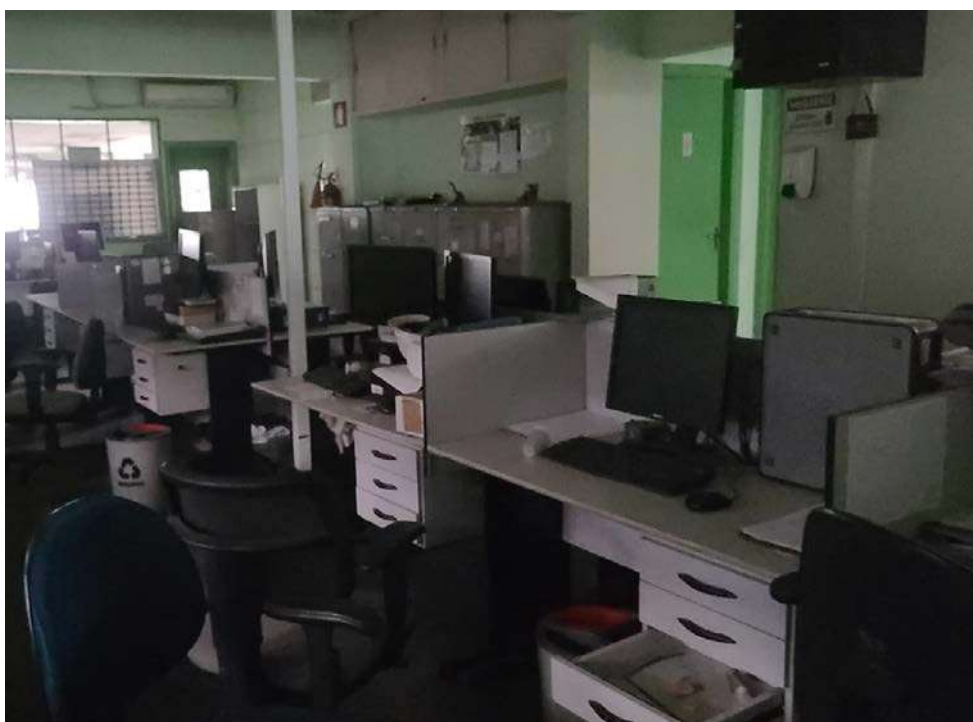

ASPECTOS GERAIS DA ÁREA DE ESTOQUE DE PRODUTOS:



Este documento é cópia do original, assinado digitalmente por FILIPE MARQUES MANGERONA e Tribunal de Justiça do Estado de São Paulo, protocolado em 10/01/2023 às 15:12, sob o número WCPV23700005180. Para conferir o original, acesse o site <https://esaj.tjsp.jus.br/pastadigital/pg/abrirConferenciaDocumento.do>, informe o processo 1002314-89.2020.8.26.0101 e código EBC93C2.





**RELATÓRIO FOTOGRÁFICO
E DESCRITIVO
EQUIPAMENTOS INDUSTRIAIS
Total de Itens Arrecadados: 151**

RELAÇÃO DE EQUIPAMENTOS INDUSTRIAIS ARRECADADOS:

EQUIPAMENTO N°01



DESCRIÇÃO: SERRA FITA

FABRICANTE: FRANHO

MODELO: SF 600

ANO DE FABRICAÇÃO: 1987

ESTADO DE CONSERVAÇÃO: REGULAR

ÁREA LOCALIZAÇÃO: CORTE DE LINGOTES

EQUIPAMENTO N°02



DESCRIÇÃO: SERRA

FABRICANTE: LINSINGER

MODELO: KSS 1600 (R) RIGHT

ANO DE FABRICAÇÃO: 2012

ESTADO DE CONSERVAÇÃO: REGULAR

ÁREA LOCALIZAÇÃO: CORTE DE LINGOTES

EQUIPAMENTO N°03



DESCRIÇÃO: SERRA FITA

FABRICANTE: FRANHO

MODELO: FMC 7060

ANO DE FABRICAÇÃO: 2008

ESTADO DE CONSERVAÇÃO: REGULAR

ÁREA LOCALIZAÇÃO: CORTE DE LINGOTES

EQUIPAMENTO N°04



DESCRIÇÃO: PONTE ROLANTE CAPACIDADE 6,3 TONELADAS

FABRICANTE: STHAL

MODELO: STHAL 6,3 TON.

ANO DE FABRICAÇÃO: 2012

ESTADO DE CONSERVAÇÃO: BOM

ÁREA LOCALIZAÇÃO: CORTE DE LINGOTES

EQUIPAMENTO N°05



DESCRIÇÃO: PONTE ROLANTE CAPACIDADE 6,3 TONELADAS

FABRICANTE: STHAL

MODELO: STHAL 6,3 TON.

ANO DE FABRICAÇÃO: 2012

ESTADO DE CONSERVAÇÃO: BOM

ÁREA LOCALIZAÇÃO: CORTE DE LINGOTES

EQUIPAMENTO N°06



DESCRIÇÃO: PONTE ROLANTE CAPACIDADE 6,3 TONELADAS

FABRICANTE: STHAL

MODELO: STHAL 6,3 TON.

ANO DE FABRICAÇÃO: 2012

ESTADO DE CONSERVAÇÃO: BOM

ÁREA LOCALIZAÇÃO: CORTE DE LINGOTES

EQUIPAMENTO N°07



DESCRIÇÃO: BALANÇA DE BLOCOS

FABRICANTE: MWL / TOLEDO

MODELO: 1,5 TON.

ANO DE FABRICAÇÃO: 1972

ESTADO DE CONSERVAÇÃO: REGULAR

ÁREA LOCALIZAÇÃO: CORTE DE LINGOTES

EQUIPAMENTO N°08



DESCRIÇÃO: PRENSA MARTELO

FABRICANTE: MASSEY

MODELO:

ANO DE FABRICAÇÃO: 1958

ESTADO DE CONSERVAÇÃO: FORA DE USO

ÁREA LOCALIZAÇÃO: FORJAMENTO DE EIXOS

EQUIPAMENTO N°09



DESCRIÇÃO: FORNO

FABRICANTE: MAFERSA

MODELO:

ANO DE FABRICAÇÃO: 1958

ESTADO DE CONSERVAÇÃO: FORA DE USO

ÁREA LOCALIZAÇÃO: FORJAMENTO DE EIXOS

EQUIPAMENTO N°10



DESCRIÇÃO: MANIPULADOR DE EIXOS

FABRICANTE: HUMA

MODELO:

ANO DE FABRICAÇÃO: 1958

ESTADO DE CONSERVAÇÃO: FORA DE USO

ÁREA LOCALIZAÇÃO: FORJAMENTO DE EIXOS

EQUIPAMENTO N°11



DESCRIÇÃO: PLAINA LIMADORA
FABRICANTE: ROCCO
MODELO: PLR 900 II
ANO DE FABRICAÇÃO: 1987
ESTADO DE CONSERVAÇÃO: REGULAR
ÁREA LOCALIZAÇÃO: FERRAMENTARIA

EQUIPAMENTO N°12



DESCRIÇÃO: PRENSA HORIZONTAL
FABRICANTE: MORANE
MODELO:
ANO DE FABRICAÇÃO: 1958
ESTADO DE CONSERVAÇÃO: FORA DE USO
ÁREA LOCALIZAÇÃO: FORJAMENTO DE EIXOS

EQUIPAMENTO N°13



DESCRIÇÃO: ESTEIRA TRANSPORTADORA DE BLOCOS

FABRICANTE: KTRANSFIL

MODELO:

ANO DE FABRICAÇÃO: 2014

ESTADO DE CONSERVAÇÃO: REGULAR

ÁREA LOCALIZAÇÃO: FORJAMENTO DE RODAS

EQUIPAMENTO N°14



DESCRIÇÃO: FORNO ROTATIVO

FABRICANTE: SAAROFENBAU INGBERT

MODELO:

ANO DE FABRICAÇÃO: 1950

ESTADO DE CONSERVAÇÃO: REGULAR

ÁREA LOCALIZAÇÃO: FORJAMENTO DE RODAS

EQUIPAMENTO N°15



DESCRIÇÃO: MANIPULADOR DE BLOCOS

FABRICANTE: DYCKOF

MODELO:

ANO DE FABRICAÇÃO: 1958

ESTADO DE CONSERVAÇÃO: REGULAR

ÁREA LOCALIZAÇÃO: FORJAMENTO DE RODAS

EQUIPAMENTO N°16



DESCRIÇÃO: DESCAREPADOR

FABRICANTE: TECSERVICE

MODELO:

ANO DE FABRICAÇÃO: 2016

ESTADO DE CONSERVAÇÃO: REGULAR

ÁREA LOCALIZAÇÃO: FORJAMENTO DE RODAS

EQUIPAMENTO N°17



DESCRIÇÃO: PRENSA 6000

FABRICANTE: SCHLOEMANN

MODELO:

ANO DE FABRICAÇÃO: 1950

ESTADO DE CONSERVAÇÃO: REGULAR

ÁREA LOCALIZAÇÃO: FORJAMENTO DE RODAS

EQUIPAMENTO N°18



DESCRIÇÃO: LAMINADOR DE RODAS

FABRICANTE: SECIM

MODELO:

ANO DE FABRICAÇÃO: 1950

ESTADO DE CONSERVAÇÃO: REGULAR

ÁREA LOCALIZAÇÃO: FORJAMENTO DE RODAS

EQUIPAMENTO N°19



DESCRIÇÃO: PRENSA HIDRÁULICA MH 3000

FABRICANTE: SCHULLER

MODELO:

ANO DE FABRICAÇÃO: 2010

ESTADO DE CONSERVAÇÃO: REGULAR

ÁREA LOCALIZAÇÃO: FORJAMENTO DE RODAS

EQUIPAMENTO N°20



DESCRIÇÃO: PRENSA MARCAÇÃO QUENTE

FABRICANTE: WITZKE

MODELO: W32

ANO DE FABRICAÇÃO: 2010

ESTADO DE CONSERVAÇÃO: REGULAR

ÁREA LOCALIZAÇÃO: FORJAMENTO DE RODAS

EQUIPAMENTO N°21



DESCRIÇÃO: PONTE ROLANTE 20 TONELADAS

FABRICANTE: VILLARES

MODELO:

ANO DE FABRICAÇÃO: 1950

ESTADO DE CONSERVAÇÃO: REGULAR

ÁREA LOCALIZAÇÃO: FORJAMENTO DE RODAS

EQUIPAMENTO N°22



DESCRIÇÃO: FORNO DE REVENIMENTO

FABRICANTE: MAFERSA

MODELO:

ANO DE FABRICAÇÃO: 1970

ESTADO DE CONSERVAÇÃO: REGULAR

ÁREA LOCALIZAÇÃO: FORJAMENTO DE RODAS

EQUIPAMENTO N°23



DESCRIÇÃO: FORNO DE TÊMPERA 1

FABRICANTE: MAFERSA

MODELO:

ANO DE FABRICAÇÃO: 1970

ESTADO DE CONSERVAÇÃO: REGULAR

ÁREA LOCALIZAÇÃO: FORJAMENTO DE RODAS

EQUIPAMENTO N°24



DESCRIÇÃO: MÁQUINA DE TÊMPERA

FABRICANTE: MAFERSA

MODELO:

ANO DE FABRICAÇÃO: 1972

ESTADO DE CONSERVAÇÃO: REGULAR

ÁREA LOCALIZAÇÃO: FORJAMENTO DE RODAS

EQUIPAMENTO N°25



DESCRIÇÃO: FORNO DE REVENIMENTO

FABRICANTE: MAFERSA

MODELO:

ANO DE FABRICAÇÃO: 1970

ESTADO DE CONSERVAÇÃO: REGULAR

ÁREA LOCALIZAÇÃO: FORJAMENTO DE RODAS

EQUIPAMENTO N°26



DESCRIÇÃO: FORNO DE TEMPERA 2

FABRICANTE: MAFERSA

MODELO:

ANO DE FABRICAÇÃO: 1970

ESTADO DE CONSERVAÇÃO: REGULAR

ÁREA LOCALIZAÇÃO: FORJAMENTO DE RODAS

EQUIPAMENTO N°27



DESCRIÇÃO: MÁQUINA DE TÊMPERA 2

FABRICANTE: MAFERSA

MODELO:

ANO DE FABRICAÇÃO: 1972

ESTADO DE CONSERVAÇÃO: REGULAR

ÁREA LOCALIZAÇÃO: FORJAMENTO DE RODAS

EQUIPAMENTO N°28



DESCRIÇÃO: BOMBA DE ALTA PRESSÃO MORANE 1

FABRICANTE: MORANE

MODELO:

ANO DE FABRICAÇÃO: 1950

ESTADO DE CONSERVAÇÃO: REGULAR

ÁREA LOCALIZAÇÃO: FORJAMENTO DE RODAS

EQUIPAMENTO N°29



DESCRIÇÃO: BOMBA DE ALTA PRESSÃO MORANE 2

FABRICANTE: MORANE

MODELO:

ANO DE FABRICAÇÃO: 1950

ESTADO DE CONSERVAÇÃO: REGULAR

ÁREA LOCALIZAÇÃO: FORJAMENTO DE RODAS

EQUIPAMENTO N°30



DESCRIÇÃO: BOMBA DE ALTA PRESSÃO MORANE 3

FABRICANTE: MORANE

MODELO:

ANO DE FABRICAÇÃO: 1950

ESTADO DE CONSERVAÇÃO: REGULAR

ÁREA LOCALIZAÇÃO: FORJAMENTO DE RODAS

EQUIPAMENTO N°31



DESCRIÇÃO: VASO DE PRESSÃO 1

FABRICANTE: MAFERSA

MODELO:

ANO DE FABRICAÇÃO: 1970

ESTADO DE CONSERVAÇÃO: REGULAR

ÁREA LOCALIZAÇÃO: FORJAMENTO DE RODAS

EQUIPAMENTO N°32



DESCRIÇÃO: VASO DE PRESSÃO 2

FABRICANTE: MAFERSA

MODELO:

ANO DE FABRICAÇÃO: 1970

ESTADO DE CONSERVAÇÃO: REGULAR

ÁREA LOCALIZAÇÃO: FORJAMENTO DE RODAS

EQUIPAMENTO N°33



DESCRIÇÃO: VASO DE PRESSÃO 3

FABRICANTE: MAFERSA

MODELO:

ANO DE FABRICAÇÃO: 1970

ESTADO DE CONSERVAÇÃO: REGULAR

ÁREA LOCALIZAÇÃO: FORJAMENTO DE RODAS

EQUIPAMENTO N°34



DESCRIÇÃO: VASO DE PRESSÃO 4

FABRICANTE: MAFERSA

MODELO:

ANO DE FABRICAÇÃO: 1970

ESTADO DE CONSERVAÇÃO: REGULAR

ÁREA LOCALIZAÇÃO: FORJAMENTO DE RODAS

EQUIPAMENTO N°35



DESCRIÇÃO: VASO DE PRESSÃO 5

FABRICANTE: MAFERSA

MODELO:

ANO DE FABRICAÇÃO: 1970

ESTADO DE CONSERVAÇÃO: REGULAR

ÁREA LOCALIZAÇÃO: FORJAMENTO DE RODAS

EQUIPAMENTO N°36



DESCRIÇÃO: VASO DE PRESSÃO 6

FABRICANTE: MAFERSA

MODELO:

ANO DE FABRICAÇÃO: 1970

ESTADO DE CONSERVAÇÃO: REGULAR

ÁREA LOCALIZAÇÃO: FORJAMENTO DE RODAS

EQUIPAMENTO N°37



DESCRIÇÃO: VASO DE PRESSÃO 7

FABRICANTE: MAFERSA

MODELO:

ANO DE FABRICAÇÃO: 1970

ESTADO DE CONSERVAÇÃO: REGULAR

ÁREA LOCALIZAÇÃO: FORJAMENTO DE RODAS

EQUIPAMENTO N°38



DESCRIÇÃO: CENTRAL DE ÓLEO MOTRIZ

FABRICANTE: MORANE

MODELO:

ANO DE FABRICAÇÃO: 1958

ESTADO DE CONSERVAÇÃO: REGULAR

ÁREA LOCALIZAÇÃO: FORJAMENTO DE RODAS

EQUIPAMENTO N°39



DESCRIÇÃO: COMPRESSOR DE AR ALTA PRESSÃO

FABRICANTE: SULZER

MODELO:

ANO DE FABRICAÇÃO: 1958

ESTADO DE CONSERVAÇÃO: REGULAR

ÁREA LOCALIZAÇÃO: FORJAMENTO DE RODAS

EQUIPAMENTO N°40



DESCRIÇÃO: FORNO ELÉTRICO

FABRICANTE: MAFERSA

MODELO:

ANO DE FABRICAÇÃO: 1970

ESTADO DE CONSERVAÇÃO: FORA DE USO

ÁREA LOCALIZAÇÃO: TRATAMENTO TÉRMICO

EQUIPAMENTO N°41



DESCRIÇÃO: FORNO A GÁS

FABRICANTE: MAFERSA

MODELO:

ANO DE FABRICAÇÃO: 1970

ESTADO DE CONSERVAÇÃO: FORA DE USO

ÁREA LOCALIZAÇÃO: TRATAMENTO TÉRMICO

EQUIPAMENTO N°42



DESCRIÇÃO: TORRE DE RESFRIAMENTO

FABRICANTE: MAFERSA

MODELO:

ANO DE FABRICAÇÃO: 1970

ESTADO DE CONSERVAÇÃO: FORA DE USO

ÁREA LOCALIZAÇÃO: TRATAMENTO TÉRMICO

EQUIPAMENTO N°43



DESCRIÇÃO: MÁQUINA INSPEÇÃO ULTRASOM

FABRICANTE: KRAUTKRAMER

MODELO: RRP-771418

ANO DE FABRICAÇÃO: 2000

ESTADO DE CONSERVAÇÃO: REGULAR

ÁREA LOCALIZAÇÃO: INSPEÇÃO DE RODAS

EQUIPAMENTO N°44



DESCRIÇÃO: MÁQUINA DE INSPEÇÃO PARTÍCULAS MAGNÉTICAS

FABRICANTE: IMADEN

MODELO: UPE-5K-CC

ANO DE FABRICAÇÃO: 2004

ESTADO DE CONSERVAÇÃO: REGULAR

ÁREA LOCALIZAÇÃO: INSPEÇÃO DE RODAS

EQUIPAMENTO N°45



DESCRIÇÃO: MÁQUINA DURÔMETRO

FABRICANTE: REICHERTER

MODELO: BRIVISKOP 3000

ANO DE FABRICAÇÃO: 1973

ESTADO DE CONSERVAÇÃO: REGULAR

ÁREA LOCALIZAÇÃO: INSPEÇÃO DE RODAS

EQUIPAMENTO N°46



DESCRIÇÃO: MÁQUINA DE BALANCEAMENTO

FABRICANTE: SCHENCK

MODELO: CBWH

ANO DE FABRICAÇÃO: 1989

ESTADO DE CONSERVAÇÃO: REGULAR

ÁREA LOCALIZAÇÃO: INSPEÇÃO DE RODAS

EQUIPAMENTO N°47



DESCRIÇÃO: CABINE DE PINTURA

FABRICANTE: AERODINÂMICA

MODELO: XSW-240.210/E

ANO DE FABRICAÇÃO: 2004

ESTADO DE CONSERVAÇÃO: REGULAR

ÁREA LOCALIZAÇÃO: INSPEÇÃO DE RODAS

EQUIPAMENTO N°48



DESCRIÇÃO: MÁQUINA JATO DE GRANALHA

FABRICANTE: PANGBORN

MODELO: CBWH

ANO DE FABRICAÇÃO: 1968

ESTADO DE CONSERVAÇÃO: REGULAR

ÁREA LOCALIZAÇÃO: INSPEÇÃO DE RODAS

EQUIPAMENTO N°49



DESCRIÇÃO: MÁQUINA JATO DE GRANALHA

FABRICANTE: WHELABRATOR

MODELO:

ANO DE FABRICAÇÃO: 1958

ESTADO DE CONSERVAÇÃO: REGULAR

ÁREA LOCALIZAÇÃO: INSPEÇÃO DE RODAS

EQUIPAMENTO N°50



DESCRIÇÃO: SERRA

FABRICANTE: FRANHO

MODELO: SEDC760AE

ANO DE FABRICAÇÃO: 2012

ESTADO DE CONSERVAÇÃO: REGULAR

ÁREA LOCALIZAÇÃO: FERRAMENTARIA

EQUIPAMENTO N°51



DESCRIÇÃO: TORNO HORIZONTAL TH 4

FABRICANTE: IMOR

MODELO: P400

ANO DE FABRICAÇÃO: 1977

ESTADO DE CONSERVAÇÃO: REGULAR

ÁREA LOCALIZAÇÃO: FERRAMENTARIA

EQUIPAMENTO N°52



DESCRIÇÃO: TORNO HORIZONTAL TH 6

FABRICANTE: ROMI

MODELO: I 30 A

ANO DE FABRICAÇÃO: 1986

ESTADO DE CONSERVAÇÃO: REGULAR

ÁREA LOCALIZAÇÃO: FERRAMENTARIA

EQUIPAMENTO N°53



DESCRIÇÃO: TORNO HORIZONTAL TH 7

FABRICANTE: ROMI

MODELO: ES40

ANO DE FABRICAÇÃO: 1987

ESTADO DE CONSERVAÇÃO: REGULAR

ÁREA LOCALIZAÇÃO: FERRAMENTARIA

EQUIPAMENTO N°54



DESCRIÇÃO: TORNO HORIZONTAL TH 1

FABRICANTE: IMOR

MODELO: MCD - V

ANO DE FABRICAÇÃO: 1978

ESTADO DE CONSERVAÇÃO: REGULAR

ÁREA LOCALIZAÇÃO: FERRAMENTARIA

EQUIPAMENTO N°55



DESCRIÇÃO: TORNO HORIZONTAL TH 2

FABRICANTE: IMOR

MODELO: MKD II

ANO DE FABRICAÇÃO: 1978

ESTADO DE CONSERVAÇÃO: REGULAR

ÁREA LOCALIZAÇÃO: FERRAMENTARIA

EQUIPAMENTO N°56



DESCRIÇÃO: FRESADORA

FABRICANTE: ZEMA

MODELO: FUA 300

ANO DE FABRICAÇÃO: 1978

ESTADO DE CONSERVAÇÃO: REGULAR

ÁREA LOCALIZAÇÃO: FERRAMENTARIA

EQUIPAMENTO N°57



DESCRIÇÃO: SERRA FITA

FABRICANTE: EUROPA

MODELO:

ANO DE FABRICAÇÃO: 1972

ESTADO DE CONSERVAÇÃO: RUIM

ÁREA LOCALIZAÇÃO: FERRAMENTARIA

EQUIPAMENTO N°58



DESCRIÇÃO: FURADEIRA RADIAL

FABRICANTE: NARDINI

MODELO: FRN 500

ANO DE FABRICAÇÃO: 1980

ESTADO DE CONSERVAÇÃO: REGULAR

ÁREA LOCALIZAÇÃO: FERRAMENTARIA

EQUIPAMENTO N°59



DESCRIÇÃO: PLAINA LIMADORA
FABRICANTE: ROCCO
MODELO: 900 II
ANO DE FABRICAÇÃO: 2004
ESTADO DE CONSERVAÇÃO: REGULAR
ÁREA LOCALIZAÇÃO: FERRAMENTARIA

EQUIPAMENTO N°60



DESCRIÇÃO: SERRA DE FITA VERTICAL
FABRICANTE: ROMENAK
MODELO:
ANO DE FABRICAÇÃO: 2002
ESTADO DE CONSERVAÇÃO: REGULAR
ÁREA LOCALIZAÇÃO: FERRAMENTARIA

EQUIPAMENTO N°61



DESCRIÇÃO: FURADEIRA DE COLUNA

FABRICANTE:

MODELO:

ANO DE FABRICAÇÃO: 2000

ESTADO DE CONSERVAÇÃO: REGULAR

ÁREA LOCALIZAÇÃO: FERRAMENTARIA

EQUIPAMENTO N°62



DESCRIÇÃO: MÁQUINA ELETROEROSÃO

FABRICANTE: SUPRASONIC

MODELO: RW - 4000

ANO DE FABRICAÇÃO: 2014

ESTADO DE CONSERVAÇÃO: REGULAR

ÁREA LOCALIZAÇÃO: FERRAMENTARIA

EQUIPAMENTO N°63



DESCRIÇÃO: MÁQUINA FRESADORA

FABRICANTE: VECKER

MODELO: 300U

ANO DE FABRICAÇÃO: 2000

ESTADO DE CONSERVAÇÃO: REGULAR

ÁREA LOCALIZAÇÃO: FERRAMENTARIA

EQUIPAMENTO N°64



DESCRIÇÃO: TORNO VERTICAL TV 4

FABRICANTE: BERTHIEZ

MODELO: J 125

ANO DE FABRICAÇÃO: 1987

ESTADO DE CONSERVAÇÃO: REGULAR

ÁREA LOCALIZAÇÃO: FERRAMENTARIA

EQUIPAMENTO N°65



DESCRIÇÃO: TORNO VERTICAL TV 7

FABRICANTE: SCHIESS

MODELO: KE 160

ANO DE FABRICAÇÃO: 1966

ESTADO DE CONSERVAÇÃO: REGULAR

ÁREA LOCALIZAÇÃO: USINAGEM DE RODAS

EQUIPAMENTO N°66



DESCRIÇÃO: TORNO VERTICAL TV 1

FABRICANTE: SNYDER

MODELO: STANDARD

ANO DE FABRICAÇÃO: 1975

ESTADO DE CONSERVAÇÃO: REGULAR

ÁREA LOCALIZAÇÃO: FERRAMENTARIA

EQUIPAMENTO N°67



DESCRIÇÃO: TORNO VERTICAL TV 2

FABRICANTE: SNYDER

MODELO: STANDARD

ANO DE FABRICAÇÃO: 1975

ESTADO DE CONSERVAÇÃO: REGULAR

ÁREA LOCALIZAÇÃO: USINAGEM DE RODAS

EQUIPAMENTO N°68



DESCRIÇÃO: TORNO VERTICAL TV 3

FABRICANTE: SNYDER

MODELO: STANDARD

ANO DE FABRICAÇÃO: 1979

ESTADO DE CONSERVAÇÃO: REGULAR

ÁREA LOCALIZAÇÃO: USINAGEM DE RODAS

EQUIPAMENTO N°69



DESCRIÇÃO: TORNO VERTICAL TV 4

FABRICANTE: SNYDER

MODELO: STANDARD

ANO DE FABRICAÇÃO: 1979

ESTADO DE CONSERVAÇÃO: REGULAR

ÁREA LOCALIZAÇÃO: USINAGEM DE RODAS

EQUIPAMENTO N°70



DESCRIÇÃO: TORNO VERTICAL TV 5

FABRICANTE: SNYDER

MODELO: STANDARD

ANO DE FABRICAÇÃO: 1979

ESTADO DE CONSERVAÇÃO: REGULAR

ÁREA LOCALIZAÇÃO: USINAGEM DE RODAS

EQUIPAMENTO N°71



DESCRIÇÃO: PONTE ROLANTE 6 TON.

FABRICANTE: VILLARES

MODELO:

ANO DE FABRICAÇÃO: 1974

ESTADO DE CONSERVAÇÃO: REGULAR

ÁREA LOCALIZAÇÃO: USINAGEM DE RODAS

EQUIPAMENTO N°72



DESCRIÇÃO: PONTE ROLANTE DESBASTAMENTO

FABRICANTE: VILLARES

MODELO:

ANO DE FABRICAÇÃO: 1972

ESTADO DE CONSERVAÇÃO: REGULAR

ÁREA LOCALIZAÇÃO: USINAGEM DE RODAS

EQUIPAMENTO N°73



DESCRIÇÃO: PONTE ROLANTE 6 TON.

FABRICANTE: VILLARES

MODELO:

ANO DE FABRICAÇÃO: 1974

ESTADO DE CONSERVAÇÃO: REGULAR

ÁREA LOCALIZAÇÃO: USINAGEM DE RODAS

EQUIPAMENTO N°74



DESCRIÇÃO: TORNO VERTICAL

FABRICANTE: DORRIES

MODELO: VCE 140 - 2000

ANO DE FABRICAÇÃO: 1989

ESTADO DE CONSERVAÇÃO: REGULAR

ÁREA LOCALIZAÇÃO: USINAGEM DE RODAS

EQUIPAMENTO N°75



DESCRIÇÃO: TORNO VERTICAL

FABRICANTE: STANKO

MODELO: 1516

ANO DE FABRICAÇÃO: 1973

ESTADO DE CONSERVAÇÃO: REGULAR

ÁREA LOCALIZAÇÃO: USINAGEM DE RODAS

EQUIPAMENTO N°76



DESCRIÇÃO: BROQUEADORA VERTICAL

FABRICANTE: THYSSEN HULLER

MODELO: MAFERSA 951

ANO DE FABRICAÇÃO: 1989

ESTADO DE CONSERVAÇÃO: REGULAR

ÁREA LOCALIZAÇÃO: USINAGEM DE RODAS

EQUIPAMENTO N°77



DESCRIÇÃO: TORNO VERTICAL TV 8

FABRICANTE: FRORIEP

MODELO: KE 125

ANO DE FABRICAÇÃO: 1970

ESTADO DE CONSERVAÇÃO: REGULAR

ÁREA LOCALIZAÇÃO: USINAGEM DE RODAS

EQUIPAMENTO N°78



DESCRIÇÃO: TORNO VERTICAL TV 9

FABRICANTE: FRORIEP

MODELO: KE 12

ANO DE FABRICAÇÃO: 1970

ESTADO DE CONSERVAÇÃO: REGULAR

ÁREA LOCALIZAÇÃO: USINAGEM DE RODAS

EQUIPAMENTO N°79



DESCRIÇÃO: TORNO VERTICAL TV 10

FABRICANTE: FRORIEP

MODELO: KE 12

ANO DE FABRICAÇÃO: 1970

ESTADO DE CONSERVAÇÃO: REGULAR

ÁREA LOCALIZAÇÃO: USINAGEM DE RODAS

EQUIPAMENTO N°80



DESCRIÇÃO: BROQUEADORA VERTICAL

FABRICANTE: SNYDER

MODELO: STANDARD

ANO DE FABRICAÇÃO: 1975

ESTADO DE CONSERVAÇÃO: REGULAR

ÁREA LOCALIZAÇÃO: USINAGEM DE RODAS

EQUIPAMENTO N°81



DESCRIÇÃO: BROQUEADORA VERTICAL

FABRICANTE: GROB

MODELO: GB 409

ANO DE FABRICAÇÃO: 1975

ESTADO DE CONSERVAÇÃO: REGULAR

ÁREA LOCALIZAÇÃO: USINAGEM DE RODAS

EQUIPAMENTO N°82



DESCRIÇÃO: TORNO VERTICAL TV 5

FABRICANTE: SCHIESS

MODELO: KE 125

ANO DE FABRICAÇÃO: 1966

ESTADO DE CONSERVAÇÃO: REGULAR

ÁREA LOCALIZAÇÃO: USINAGEM DE RODAS

EQUIPAMENTO N°83



DESCRIÇÃO: TORNO VERTICAL TV 6

FABRICANTE: SCHIESS

MODELO: KE 125

ANO DE FABRICAÇÃO: 1966

ESTADO DE CONSERVAÇÃO: REGULAR

ÁREA LOCALIZAÇÃO: USINAGEM DE RODAS

EQUIPAMENTO N°84



DESCRIÇÃO: TORNO VERTICAL

FABRICANTE: DORRIES

MODELO: CTE 100

ANO DE FABRICAÇÃO: 1984

ESTADO DE CONSERVAÇÃO: REGULAR

ÁREA LOCALIZAÇÃO: USINAGEM DE RODAS

EQUIPAMENTO N°85



DESCRIÇÃO: TORNO VERTICAL

FABRICANTE: STANKO

MODELO: 1516

ANO DE FABRICAÇÃO: 1973

ESTADO DE CONSERVAÇÃO: REGULAR

ÁREA LOCALIZAÇÃO: USINAGEM DE RODAS

EQUIPAMENTO N°86



DESCRIÇÃO: TORNO VERTICAL

FABRICANTE: DORRIES

MODELO: VCE 140-2000

ANO DE FABRICAÇÃO: 1989

ESTADO DE CONSERVAÇÃO: REGULAR

ÁREA LOCALIZAÇÃO: USINAGEM DE RODAS

EQUIPAMENTO N°87



DESCRIÇÃO: TORNO VERTICAL

FABRICANTE: DORRIES

MODELO: VCE 140-2000

ANO DE FABRICAÇÃO: 1989

ESTADO DE CONSERVAÇÃO: REGULAR

ÁREA LOCALIZAÇÃO: USINAGEM DE RODAS

EQUIPAMENTO N°88



DESCRIÇÃO: TORNO VERTICAL TV 2

FABRICANTE: BERTHIEZ

MODELO: J 125

ANO DE FABRICAÇÃO: 1966

ESTADO DE CONSERVAÇÃO: REGULAR

ÁREA LOCALIZAÇÃO: USINAGEM DE RODAS

EQUIPAMENTO N°89



DESCRIÇÃO: TORNO VERTICAL TV 3

FABRICANTE: BERTHIEZ

MODELO: J 125

ANO DE FABRICAÇÃO: 1966

ESTADO DE CONSERVAÇÃO: REGULAR

ÁREA LOCALIZAÇÃO: USINAGEM DE RODAS

EQUIPAMENTO N°90



DESCRIÇÃO: FURADEIRA RADIAL

FABRICANTE: NARDINI

MODELO: FRN - 60

ANO DE FABRICAÇÃO: 1987

ESTADO DE CONSERVAÇÃO: REGULAR

ÁREA LOCALIZAÇÃO: USINAGEM DE RODAS

EQUIPAMENTO N°91



DESCRIÇÃO: TORNO VERTICAL

FABRICANTE: HONOR

MODELO: VC 160 L

ANO DE FABRICAÇÃO: 2016

ESTADO DE CONSERVAÇÃO: REGULAR

ÁREA LOCALIZAÇÃO: USINAGEM DE RODAS

EQUIPAMENTO N°92



DESCRIÇÃO: TORNO VERTICAL

FABRICANTE: MAZAK

MODELO: INTEGRIX 630 I

ANO DE FABRICAÇÃO: 2015

ESTADO DE CONSERVAÇÃO: REGULAR

ÁREA LOCALIZAÇÃO: USINAGEM DE RODAS

EQUIPAMENTO N°93



DESCRIÇÃO: PANTÓGRAFO – CARIMBADORA DE RODAS

FABRICANTE: CIELLE

MODELO: DELTA 100-160

ANO DE FABRICAÇÃO: 2005

ESTADO DE CONSERVAÇÃO: REGULAR

ÁREA LOCALIZAÇÃO: USINAGEM DE RODAS

EQUIPAMENTO N°94



DESCRIÇÃO: FURADEIRA RADIAL

FABRICANTE: NARDINI

MODELO: FRN - 60

ANO DE FABRICAÇÃO: 1987

ESTADO DE CONSERVAÇÃO: REGULAR

ÁREA LOCALIZAÇÃO: USINAGEM DE EIXOS

EQUIPAMENTO N°95



DESCRIÇÃO: TORNO HORIZONTAL TH1

FABRICANTE: SCULLFORT

MODELO: DE 574

ANO DE FABRICAÇÃO: 1957

ESTADO DE CONSERVAÇÃO: FORA DE USO

ÁREA LOCALIZAÇÃO: USINAGEM DE EIXOS

EQUIPAMENTO N°96



DESCRIÇÃO: TORNO VERTICAL TH5

FABRICANTE: SNYDER

MODELO: STANDARD

ANO DE FABRICAÇÃO: 1975

ESTADO DE CONSERVAÇÃO: FORA DE USO

ÁREA LOCALIZAÇÃO: USINAGEM DE EIXOS

EQUIPAMENTO N°97



DESCRIÇÃO: MÁQUINA FACEADORA / CENTRADEIRA

FABRICANTE: BROOKE

MODELO: OMEGA

ANO DE FABRICAÇÃO: 2005

ESTADO DE CONSERVAÇÃO: REGULAR

ÁREA LOCALIZAÇÃO: USINAGEM DE EIXOS

EQUIPAMENTO N°98



DESCRIÇÃO: PONTE ROLANTE 05 TON.

FABRICANTE: MOVICARGA

MODELO:

ANO DE FABRICAÇÃO: 1972

ESTADO DE CONSERVAÇÃO: REGULAR

ÁREA LOCALIZAÇÃO: USINAGEM DE EIXOS

EQUIPAMENTO N°99



DESCRIÇÃO: TORNO HORIZONTAL TH2

FABRICANTE: SCULLFORT

MODELO: DE 405

ANO DE FABRICAÇÃO: 1957

ESTADO DE CONSERVAÇÃO: FORA DE USO

ÁREA LOCALIZAÇÃO: USINAGEM DE EIXOS

EQUIPAMENTO N°100



DESCRIÇÃO: TORNO HORIZONTAL TH3

FABRICANTE: SCULLFORT

MODELO: DE 407

ANO DE FABRICAÇÃO: 1957

ESTADO DE CONSERVAÇÃO: REGULAR

ÁREA LOCALIZAÇÃO: USINAGEM DE EIXOS

EQUIPAMENTO N°101



DESCRIÇÃO: RETÍFICA CILINDRICA

FABRICANTE: WMW

MODELO: SU 315

ANO DE FABRICAÇÃO: 1974

ESTADO DE CONSERVAÇÃO: FORA DE USO

ÁREA LOCALIZAÇÃO: USINAGEM DE EIXOS

EQUIPAMENTO N°102



DESCRIÇÃO: TORNO HORIZONTAL

FABRICANTE: ROMI

MODELO: MULTIPLIC 40A

ANO DE FABRICAÇÃO: 2002

ESTADO DE CONSERVAÇÃO: REGULAR

ÁREA LOCALIZAÇÃO: USINAGEM DE EIXOS

EQUIPAMENTO N°103



DESCRIÇÃO: TORNO HORIZONTAL

FABRICANTE: MAZAK

MODELO: QTN 450 II

ANO DE FABRICAÇÃO: 2011

ESTADO DE CONSERVAÇÃO: REGULAR

ÁREA LOCALIZAÇÃO: USINAGEM DE EIXOS

EQUIPAMENTO N°104



DESCRIÇÃO: PONTE ROLANTE 05 TON.

FABRICANTE: VILLARES

MODELO:

ANO DE FABRICAÇÃO: 1972

ESTADO DE CONSERVAÇÃO: REGULAR

ÁREA LOCALIZAÇÃO: USINAGEM DE EIXOS

EQUIPAMENTO N°105



DESCRIÇÃO: MÁQUINA DE PARTÍCULAS MAGNÉTICAS

FABRICANTE: MAGNAFLUX

MODELO: UPE – SK / CC

ANO DE FABRICAÇÃO: 2001

ESTADO DE CONSERVAÇÃO: REGULAR

ÁREA LOCALIZAÇÃO: INSPEÇÃO DE EIXOS

EQUIPAMENTO N°106



DESCRIÇÃO: PRENSA HORIZONTAL

FABRICANTE: H5

MODELO: 200 TE

ANO DE FABRICAÇÃO: 2004

ESTADO DE CONSERVAÇÃO: REGULAR

ÁREA LOCALIZAÇÃO: MONTAGEM RODEIROS

EQUIPAMENTO N°107



DESCRIÇÃO: MÁQUINA VERIFICADORA PARALELISMO

FABRICANTE: HS

MODELO: MWL

ANO DE FABRICAÇÃO: 2004

ESTADO DE CONSERVAÇÃO: REGULAR

ÁREA LOCALIZAÇÃO: INSPEÇÃO DE EIXOS

EQUIPAMENTO N°108



DESCRIÇÃO: PRENSA HORIZONTAL

FABRICANTE: ENERPAC

MODELO: RRH 10010

ANO DE FABRICAÇÃO: 2004

ESTADO DE CONSERVAÇÃO: REGULAR

ÁREA LOCALIZAÇÃO: MONTAGEM RODEIROS

EQUIPAMENTO N°109



DESCRIÇÃO: PRENSA HORIZONTAL

FABRICANTE: ENERPAC

MODELO: RRH 10010

ANO DE FABRICAÇÃO: 2004

ESTADO DE CONSERVAÇÃO: REGULAR

ÁREA LOCALIZAÇÃO: MONTAGEM RODEIROS

EQUIPAMENTO N°110



DESCRIÇÃO: PONTE ROLANTE 05 TON.

FABRICANTE: VILLARES

MODELO:

ANO DE FABRICAÇÃO: 2003

ESTADO DE CONSERVAÇÃO: REGULAR

ÁREA LOCALIZAÇÃO: USINAGEM DE EIXOS

EQUIPAMENTO N°111



DESCRIÇÃO: SISTEMA DESPOEIRAMENTO

FABRICANTE:

MODELO:

ANO DE FABRICAÇÃO: 1994

ESTADO DE CONSERVAÇÃO: RUIM

ÁREA LOCALIZAÇÃO: ÁREA EXTERNA ACIARIA

EQUIPAMENTO N°112



DESCRIÇÃO: 03 TORRES DE RESFRIAMENTO

FABRICANTE:

MODELO:

ANO DE FABRICAÇÃO: 1994

ESTADO DE CONSERVAÇÃO: RUIM

ÁREA LOCALIZAÇÃO: ÁREA EXTERNA ACIARIA

EQUIPAMENTO N°113



DESCRIÇÃO: PONTE ROLANTE 10 TON.

FABRICANTE: VILLARES

MODELO:

ANO DE FABRICAÇÃO: 2002

ESTADO DE CONSERVAÇÃO: REGULAR

ÁREA LOCALIZAÇÃO: ACIARIA

EQUIPAMENTO N°114



DESCRIÇÃO: PONTE ROLANTE 30 TON.

FABRICANTE: VILLARES

MODELO:

ANO DE FABRICAÇÃO: 2004

ESTADO DE CONSERVAÇÃO: REGULAR

ÁREA LOCALIZAÇÃO: ACIARIA

EQUIPAMENTO N°115



DESCRIÇÃO: SUBESTAÇÃO

FABRICANTE:

MODELO:

ANO DE FABRICAÇÃO: 1994

ESTADO DE CONSERVAÇÃO:

ÁREA LOCALIZAÇÃO: ACIARIA

EQUIPAMENTO N°116



DESCRIÇÃO: AQUECEDOR DE PANELA 01

FABRICANTE:

MODELO:

ANO DE FABRICAÇÃO: 1994

ESTADO DE CONSERVAÇÃO: REGULAR

ÁREA LOCALIZAÇÃO: ACIARIA

EQUIPAMENTO N°117



DESCRIÇÃO: AQUECEDOR DE PANELA 02

FABRICANTE:

MODELO:

ANO DE FABRICAÇÃO: 1984

ESTADO DE CONSERVAÇÃO: REGULAR

ÁREA LOCALIZAÇÃO: ACIARIA

EQUIPAMENTO N°118



DESCRIÇÃO: PONTE ROLANTE 10 TON.

FABRICANTE: VILLARES

MODELO:

ANO DE FABRICAÇÃO: 2002

ESTADO DE CONSERVAÇÃO: REGULAR

ÁREA LOCALIZAÇÃO: ACIARIA

EQUIPAMENTO N°119

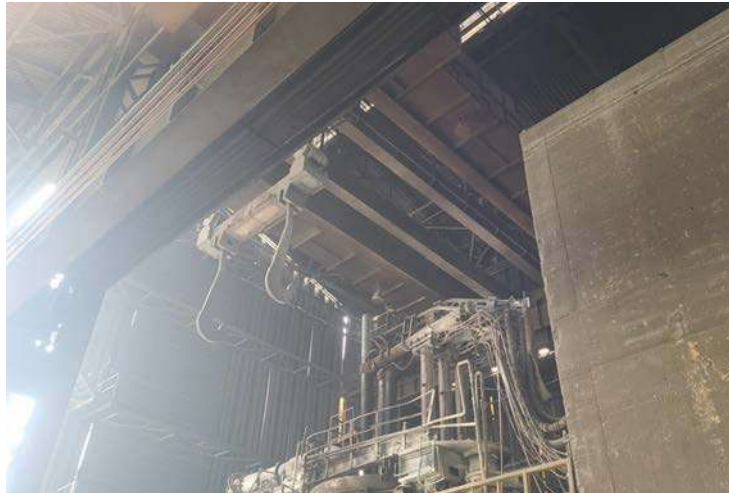

DESCRIÇÃO: PONTE ROLANTE 60 TON.

FABRICANTE: VILLARES

MODELO:

ANO DE FABRICAÇÃO: 2000

ESTADO DE CONSERVAÇÃO: REGULAR

ÁREA LOCALIZAÇÃO: ACIARIA

EQUIPAMENTO N°120



DESCRIÇÃO: FORNO FEA

FABRICANTE:

MODELO:

ANO DE FABRICAÇÃO: 1998

ESTADO DE CONSERVAÇÃO: REGULAR

ÁREA LOCALIZAÇÃO: ACIARIA

EQUIPAMENTO N°121



DESCRIÇÃO: SUBESTAÇÃO PRINCIPAL DE ENERGIA

FABRICANTE:

MODELO:

ANO DE FABRICAÇÃO:

ESTADO DE CONSERVAÇÃO: REGULAR

ÁREA LOCALIZAÇÃO: AO LADO DA ACIARIA

EQUIPAMENTO N°122



DESCRIÇÃO: CALIBRADOR DE MANÔMETRO

FABRICANTE:

MODELO:

ANO DE FABRICAÇÃO: 2004

ESTADO DE CONSERVAÇÃO: REGULAR

ÁREA LOCALIZAÇÃO: QUALIDADE

EQUIPAMENTO N°123

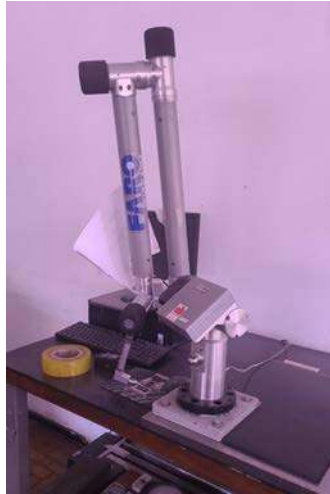

DESCRIÇÃO: BRAÇO VERTICAL FARO

FABRICANTE: FARO

MODELO: SILVER ARM

ANO DE FABRICAÇÃO: 2001

ESTADO DE CONSERVAÇÃO: REGULAR

ÁREA LOCALIZAÇÃO: QUALIDADE

EQUIPAMENTO N°124



DESCRIÇÃO: PROJETO DE PERFIL

FABRICANTE: MITUTOYO

MODELO:

ANO DE FABRICAÇÃO: 2010

ESTADO DE CONSERVAÇÃO: REGULAR

ÁREA LOCALIZAÇÃO: QUALIDADE

EQUIPAMENTO N°125



DESCRIÇÃO: MESA DESEMPENO BASE METÁLICA

FABRICANTE: MITUTOYO

MODELO:

ANO DE FABRICAÇÃO: 2008

ESTADO DE CONSERVAÇÃO: REGULAR

ÁREA LOCALIZAÇÃO: QUALIDADE

EQUIPAMENTO N°126



DESCRIÇÃO: MESA DESEMPENO BASE GRANITO

FABRICANTE: MITUTOYO

MODELO:

ANO DE FABRICAÇÃO: 2008

ESTADO DE CONSERVAÇÃO: REGULAR

ÁREA LOCALIZAÇÃO: QUALIDADE

EQUIPAMENTO N°127



DESCRIÇÃO: RADIOMÊTRO

FABRICANTE: PRIMAX

MODELO:

ANO DE FABRICAÇÃO: 2014

ESTADO DE CONSERVAÇÃO: REGULAR

ÁREA LOCALIZAÇÃO: QUALIDADE

EQUIPAMENTO N°128



DESCRIÇÃO: RELÓGIO CALBRADOR

FABRICANTE: MITUTOYO

MODELO:

ANO DE FABRICAÇÃO: 2015

ESTADO DE CONSERVAÇÃO: REGULAR

ÁREA LOCALIZAÇÃO: QUALIDADE

EQUIPAMENTO N°129



DESCRIÇÃO: ALTÍMETRO DIGITAL

FABRICANTE: MITUTOYO

MODELO:

ANO DE FABRICAÇÃO: 2015

ESTADO DE CONSERVAÇÃO: REGULAR

ÁREA LOCALIZAÇÃO: QUALIDADE

EQUIPAMENTO N°130



DESCRIÇÃO: TERMOMETRO DIGITAL

FABRICANTE:

MODELO:

ANO DE FABRICAÇÃO: 2016

ESTADO DE CONSERVAÇÃO: REGULAR

ÁREA LOCALIZAÇÃO: QUALIDADE

EQUIPAMENTO N°131



DESCRIÇÃO: RUGOZIMETRO DIGITAL

FABRICANTE: MITUTOYO

MODELO: SJ 201P

ANO DE FABRICAÇÃO: 2015

ESTADO DE CONSERVAÇÃO: REGULAR

ÁREA LOCALIZAÇÃO: QUALIDADE

EQUIPAMENTO N°132



DESCRIÇÃO: RUGOZIMETRO DIGITAL

FABRICANTE: MITUTOYO

MODELO: SJ 210

ANO DE FABRICAÇÃO: 2015

ESTADO DE CONSERVAÇÃO: REGULAR

ÁREA LOCALIZAÇÃO: QUALIDADE

EQUIPAMENTO N°133



DESCRIÇÃO: FORNO MUFLA

FABRICANTE: JUNG

MODELO: N 1200

ANO DE FABRICAÇÃO: 2012

ESTADO DE CONSERVAÇÃO: REGULAR

ÁREA LOCALIZAÇÃO: QUALIDADE

EQUIPAMENTO N°134



DESCRIÇÃO: CAPELA DE EXAUSTÃO DE GASES

FABRICANTE: NAYGON

MODELO:

ANO DE FABRICAÇÃO: 2014

ESTADO DE CONSERVAÇÃO: REGULAR

ÁREA LOCALIZAÇÃO: QUALIDADE

EQUIPAMENTO N°135



DESCRIÇÃO: AGITADOR DE PENEIRAS

FABRICANTE: PRODUTEST

MODELO:

ANO DE FABRICAÇÃO: 2016

ESTADO DE CONSERVAÇÃO: REGULAR

ÁREA LOCALIZAÇÃO: QUALIDADE

EQUIPAMENTO N°136



DESCRIÇÃO: BALANÇA DE MESA

FABRICANTE: TOLEDO

MODELO: 2095

ANO DE FABRICAÇÃO: 2015

ESTADO DE CONSERVAÇÃO: REGULAR

ÁREA LOCALIZAÇÃO: QUALIDADE

EQUIPAMENTO N°137



DESCRIÇÃO: MICROSCÓPIO A
FABRICANTE: AXIOVERT
MODELO: 40 MAT
ANO DE FABRICAÇÃO: 2011
ESTADO DE CONSERVAÇÃO: REGULAR
ÁREA LOCALIZAÇÃO: QUALIDADE

EQUIPAMENTO N°138



DESCRIÇÃO: MÁQUINA UNIVERSAL DE ENSAIO
FABRICANTE: LOSENHAUSEN
MODELO: VHP 40
ANO DE FABRICAÇÃO: 2008
ESTADO DE CONSERVAÇÃO: REGULAR
ÁREA LOCALIZAÇÃO: QUALIDADE

EQUIPAMENTO N°139



DESCRIÇÃO: DURÔMETRO

FABRICANTE: WOLPERT

MODELO:

ANO DE FABRICAÇÃO: 2010

ESTADO DE CONSERVAÇÃO: REGULAR

ÁREA LOCALIZAÇÃO: QUALIDADE

EQUIPAMENTO N°140



DESCRIÇÃO: MICROSCÓPIO

FABRICANTE: WILD HEERBRUGG

MODELO: M-52837

ANO DE FABRICAÇÃO: 2009

ESTADO DE CONSERVAÇÃO: REGULAR

ÁREA LOCALIZAÇÃO: QUALIDADE

EQUIPAMENTO N°141



DESCRIÇÃO: MÁQUINA UNIVERSAL DE ENSAIO DE IMPACTO

FABRICANTE: LOSENHAUSEN

MODELO:

ANO DE FABRICAÇÃO: 2010

ESTADO DE CONSERVAÇÃO: REGULAR

ÁREA LOCALIZAÇÃO: QUALIDADE

EQUIPAMENTO N°142



DESCRIÇÃO: DURÔMETRO ROCKWELL

FABRICANTE: WOLPERT

MODELO: TESTOR HT1A

ANO DE FABRICAÇÃO: 2010

ESTADO DE CONSERVAÇÃO: REGULAR

ÁREA LOCALIZAÇÃO: QUALIDADE

EQUIPAMENTO N°143



DESCRIÇÃO: TRAÇADOR

FABRICANTE: LOS

MODELO:

ANO DE FABRICAÇÃO: 2008

ESTADO DE CONSERVAÇÃO: REGULAR

ÁREA LOCALIZAÇÃO: QUALIDADE

EQUIPAMENTO N°144



DESCRIÇÃO: MÁQUINA CORTADORA METALOGRÁFICA

FABRICANTE: SKILL TECH

MODELO: CSK 10

ANO DE FABRICAÇÃO: 2008

ESTADO DE CONSERVAÇÃO: REGULAR

ÁREA LOCALIZAÇÃO: QUALIDADE

EQUIPAMENTO N°145



DESCRIÇÃO: ESMERIL

FABRICANTE:

MODELO:

ANO DE FABRICAÇÃO: 2014

ESTADO DE CONSERVAÇÃO: REGULAR

ÁREA LOCALIZAÇÃO: QUALIDADE

EQUIPAMENTO N°146



DESCRIÇÃO: LIXADEIRA

FABRICANTE:

MODELO:

ANO DE FABRICAÇÃO: 2007

ESTADO DE CONSERVAÇÃO: REGULAR

ÁREA LOCALIZAÇÃO: QUALIDADE

EQUIPAMENTO N°147



DESCRIÇÃO: MÁQUINA EMBUTIMENTO

FABRICANTE:

MODELO:

ANO DE FABRICAÇÃO: 2010

ESTADO DE CONSERVAÇÃO: REGULAR

ÁREA LOCALIZAÇÃO: QUALIDADE

EQUIPAMENTO N°148



DESCRIÇÃO: LIXADEIRA E POLITRIZ METALOGRÁFICA

FABRICANTE: FORTEL

MODELO: PLF

ANO DE FABRICAÇÃO: 2008

ESTADO DE CONSERVAÇÃO: REGULAR

ÁREA LOCALIZAÇÃO: QUALIDADE

EQUIPAMENTO N°149



DESCRIÇÃO: FURADEIRA DE BANCADA

FABRICANTE:

MODELO:

ANO DE FABRICAÇÃO: 2010

ESTADO DE CONSERVAÇÃO: REGULAR

ÁREA LOCALIZAÇÃO: ALMOXARIFADO FERRAMENTAL FORJARIA

EQUIPAMENTO N°150



DESCRIÇÃO: MANIPULADOR DE BARRAS

FABRICANTE:

MODELO:

ANO DE FABRICAÇÃO: 2006

ESTADO DE CONSERVAÇÃO: REGULAR

ÁREA LOCALIZAÇÃO: ACIARIA

EQUIPAMENTO N° 151



MARCA: NÃO IDENTIFICADO

MODELO: GUINDASTE

PLACA: NÃO CONSTA

LOCAL: NÃO CONSTA

ANO DE FABRICAÇÃO: NÃO CONSTA

ESTADO DE CONSERVAÇÃO: RUIM (SUCATA)

**PLANILHA RESUMO
DE ARRECADAÇÃO
EQUIPAMENTOS INDUSTRIAIS**
Total de Itens Arrecadados: 151

RELAÇÃO DE EQUIPAMENTOS INDUSTRIAIS

NÚMERO	ÁREA	EQUIPAMENTO	FABRICANTE	PAÍS ORIGEM	MODELO	ANO DE FABRICAÇÃO	ESTADO DE CONSERVAÇÃO
1	Corte de lingotes	Serra Fita	Franho	Brasil	SF 600	1987	REGULAR
2	Corte de lingotes	Serra Circular a Frio	Linsinger	Austria	KSS 1600 (R) RIGHT	2012	REGULAR
3	Corte de lingotes	Serra Fita	Franho	Brasil	FMC 7060	2008	REGULAR
4	Corte de lingotes	Ponte rolante de 6,3t	Stahl	Brasil	6,3t	2012	REGULAR
5	Corte de lingotes	Ponte rolante de 6,3t	Stahl	Brasil	6,3t	2012	REGULAR
6	Corte de lingotes	Ponte rolante de 6,3t	Stahl	Brasil	6,3t	2012	REGULAR
7	Corte de lingotes	Balança	MWL/Toledo	Brasil	1,5t	1972	REGULAR
8	Forjamento de Eixos	Prensa	Massey	Inglaterra		1958	FORA DE USO
9	Forjamento de Eixos	Forno	Mafersa	Brasil		1958	FORA DE USO
10	Forjamento de Eixos	Manipulador	Huma	Alemanha		1958	FORA DE USO
11	Ferramentaria	Plaina Limadora	Rocco	Italia	PLR -900 II	1987	REGULAR
12	Forjamento de Eixos	Prensa desempenar eixos	Morane	França		1958	FORA DE USO
13	Forjamento de Rodas	Esteira transportadora	KFTRANSFIL	Brasil	-	2014	REGULAR
14	Forjamento de Rodas	Forno	Saarofenbau Ingbert	Alemanha	NC	1950	REGULAR
15	Forjamento de Rodas	Manipulador	Dyckhof	França	NC	1958	REGULAR
16	Forjamento de Rodas	Descarepador	Tecservice	Brasil	NC	2016	REGULAR
17	Forjamento de Rodas	Prensa	Schloemann	Alemanha	NC	1950	REGULAR
18	Forjamento de Rodas	Laminação	Secim	França	NC	1950	REGULAR
19	Forjamento de Rodas	Prensa	Schuller	Brasil	Prensa Hidráulica MH 3000	2010	REGULAR
20	Forjamento de Rodas	Prensa	Witzke	Brasil	W32	2010	REGULAR
21	Forjamento de Rodas	Ponte Rolante 20 Ton.	Villares	Brasil	20,0t	1950	REGULAR
22	Forjamento de Rodas	Forno	Mafersa	Brasil		1970	REGULAR
23	Forjamento de Rodas	Forno	Mafersa	Brasil		1970	REGULAR
24	Forjamento de Rodas	Maquina de têmpera	Mafersa	Brasil	-	1972	REGULAR
25	Forjamento de Rodas	Forno	Mafersa	Brasil		1970	REGULAR
26	Forjamento de Rodas	Forno	Mafersa	Brasil		1970	REGULAR
27	Forjamento de Rodas	Maquina de têmpera	Mafersa	Brasil	-	1972	REGULAR
28	Forjamento de Rodas	Bomba alta pressão	Morane	França		1950	REGULAR
29	Forjamento de Rodas	Bomba alta pressão	Morane	França		1950	REGULAR
30	Forjamento de Rodas	Bomba alta pressão	Morane	França		1950	REGULAR
31	Forjamento de Rodas	Vaso de Pressão	Mafersa	Brasil		1970	REGULAR
32	Forjamento de Rodas	Vaso de Pressão	Mafersa	Brasil		1970	REGULAR
33	Forjamento de Rodas	Vaso de Pressão	Mafersa	Brasil		1970	REGULAR

Este documento é cópia do original, assinado digitalmente por FILIPE MARQUES MANGEIRONA e Tribunal de Justiça do Estado de São Paulo, protocolado em 10/01/2023 às 15:12, sob o número WCPV23700005180. Para conferir o original, acesse o site https://esaj.tjsp.jus.br/pastadigital/pg/abrirConferenciaDocumento.do, informe o processo 1002314-89.2020.8.26.0101 e código EBC93C2.

RELAÇÃO DE EQUIPAMENTOS INDUSTRIAIS

NÚMERO	ÁREA	EQUIPAMENTO	FABRICANTE	PAÍS ORIGEM	MODELO	ANO DE FABRICAÇÃO	ESTADO DE CONSERVAÇÃO
34	Forjamento de Rodas	Vaso de Pressão	Mafersa	Brasil		1970	REGULAR
35	Forjamento de Rodas	Vaso de Pressão	Mafersa	Brasil		1970	REGULAR
36	Forjamento de Rodas	Vaso de Pressão	Mafersa	Brasil		1970	REGULAR
37	Forjamento de Rodas	Vaso de Pressão	calderaria jambeiro	Brasil	-	2016	REGULAR
38	Forjamento de Rodas	Central de Óleo	Morane	França		1958	REGULAR
39	Forjamento de Rodas	Compressor de ar	Sulzer	Brasil		1988	REGULAR
40	Tratamento térmico de eixos	Forno	Mafersa	Brasil		1970	FORA DE USO
41	Tratamento térmico de eixos	Forno	Mafersa	Brasil		1970	FORA DE USO
42	Tratamento térmico de eixos	Torre de resfriamento	Mafersa	Brasil		1970	FORA DE USO
43	Inspeção de rodas	Ultrason	Krautkramer	Alemanha	rrp-771418	2000	REGULAR
44	Inspeção de rodas	particula magnética	imaden	Brasil	upe-5k-cc	2004	REGULAR
45	Inspeção de rodas	durometro	reicherter	Alemanha	briviskop-3000	1973	REGULAR
46	Inspeção de rodas	Máquina de balanceamento	Schenck	Alemanha	cbwh	1989	REGULAR
47	Inspeção de rodas	Cabine de pintura	aerodinamica	Brasil	xsw-240.210/E	2004	REGULAR
48	Inspeção de rodas	jato de granalha	pangborn	EUA		1968	REGULAR
49	Inspeção de rodas	jato de granalha	whelabrator	EUA		1958	REGULAR
50	Ferramentaria	Serra	Franho	Brasil	SEDC760AE	2012	REGULAR
51	Ferramentaria	Torno Horizontal	Imor	Brasil	P400	1977	REGULAR
52	Ferramentaria	Torno Horizontal	Romi	Brasil	I 30 A	1986	REGULAR
53	Ferramentaria	Torno Horizontal	Romi	Brasil	ES 40	1987	REGULAR
54	Ferramentaria	Torno Horizontal	Imor	Brasil	MCD - V	1978	REGULAR
55	Ferramentaria	Torno Horizontal	Imor	Brasil	MKD II	1978	REGULAR
56	Ferramentaria	Fresadora	Zema	Brasil	FUA 300	1978	REGULAR
57	Ferramentaria	Serra Fita	Europa	Brasil	NC	1972	REGULAR
58	Ferramentaria	Furadeira radial	Nardini	Brasil	FRN 50	1980	REGULAR
59	Ferramentaria	Retifica	Calvi	Brasil	SG 2550 AH	2010	REGULAR
60	Ferramentaria	Serra de Fita Vertical	Romenak			2002	REGULAR
61	Ferramentaria	Furadeira de Coluna				2000	REGULAR
62	Ferramentaria	Eletroerosão	Suprasonic	Brasil	RW-4000	2014	REGULAR
64	Ferramentaria	Torno vertical	Berthiez	França	J 125	1966	REGULAR
65	Usinagem de Rodas	Torno vertical	Schiess	Alemanha	KE 160	1966	REGULAR
66	Usinagem de Rodas	Torno Vertical	Snyder	EUA	Standard	1975	REGULAR
67	Usinagem de Rodas	Torno Vertical	Snyder	EUA	Standard	1975	REGULAR

RELAÇÃO DE EQUIPAMENTOS INDUSTRIAIS

NÚMERO	ÁREA	EQUIPAMENTO	FABRICANTE	PAÍS ORIGEM	MODELO	ANO DE FABRICAÇÃO	ESTADO DE CONSERVAÇÃO
68	Usinagem de Rodas	Torno Vertical	Snyder	EUA	Standard	1975	REGULAR
69	Usinagem de Rodas	Torno Vertical	Snyder	EUA	Standard	1979	REGULAR
70	Usinagem de Rodas	Torno Vertical (CNC)	Snyder	EUA	Standard	1979	REGULAR
71	Usinagem de Rodas	Ponte Rolante	Villares	Brasil	6,0t	1974	REGULAR
72	Usinagem de Rodas	Ponte Rolante	Villares	Brasil	6,0t	1972	REGULAR
73	Usinagem de Rodas	Ponte rolante	Villares	Brasil	6,0t	1974	REGULAR
74	Usinagem de Rodas	Torno Vertical (CNC)	Dorries	Alemanha	VCE 140-2000	1989	REGULAR
75	Usinagem de Rodas	Torno Vertical (CNC)	Stanko	Russo	1516	1973	REGULAR
76	Usinagem de Rodas	Broqueadora Vertical	Thyssen Huller	Brasil	Mafera - 951	1989	REGULAR
77	Usinagem de Rodas	Torno Vertical	Froriep	Alemanha	KE 125	1970	REGULAR
78	Usinagem de Rodas	Torno Vertical	Froriep	Alemanha	KE 12	1970	REGULAR
79	Usinagem de Rodas	Torno Vertical	Froriep	Alemanha	KE 12	1970	REGULAR
80	Usinagem de Rodas	Broqueadora Vertical	Snyder	EUA	Standard	1975	REGULAR
81	Usinagem de Rodas	Broqueadora Vertical	Grob	Brasil	GB 409	1977	REGULAR
82	Usinagem de Rodas	Torno Vertical	Schiess	Alemanha	KE 125	1966	REGULAR
83	Usinagem de Rodas	Torno Vertical	Schiess	Alemanha	KE 125	1966	REGULAR
84	Usinagem de Rodas	Torno Vertical (CNC)	Dorries	Alemanha	CTE 100	1984	REGULAR
85	Usinagem de Rodas	Torno Vertical (CNC)	Stanko	Russo	1516	1973	REGULAR
86	Usinagem de Rodas	Torno Vertical (CNC)	Dorries	Alemanha	VCE 140-2000	1989	REGULAR
87	Usinagem de Rodas	Torno Vertical (CNC)	Dorries	Alemanha	VCE 140-2000	1989	REGULAR
88	Usinagem de Rodas	Torno Vertical	Berthiez	França	J125	1966	REGULAR
89	Usinagem de Rodas	Torno Vertical	Berthiez	França	J125	1966	REGULAR
90	Usinagem de Rodas	Furadeira radial	Nardini	Brasil	FRN -60	1987	REGULAR
91	Usinagem de Rodas	Torno Vertical (CNC)	Honor	Taiwan	VC160L	2016	REGULAR
92	Usinagem de Rodas	Centro de usinagem CNC	Mazak	Japão	Integrex630I	2015	REGULAR
93	Usinagem de Rodas	Pantógrafo	Cielle	Italia	Delta 100-160	2005	REGULAR
94	Usinagem de Eixos	Furadeira radial	Nardini	Brasil	FRN 60	1987	REGULAR
95	Usinagem de Eixos	Torno Horizontal	Sculfort	França	DE 574	1957	FORA DE USO
96	Usinagem de Eixos	Torno Horizontal	Snyder	EUA	Standard	1975	FORA DE USO
97	Usinagem de Eixos	Faceadora e Centradeira	Brooke	Brasil	Omega	2005	REGULAR
98	Usinagem de Eixos	Ponte rolante	Movicarga	Brasil	5,0t	1972	REGULAR
99	Usinagem de Eixos	Torno Horizontal	Sculfort	França	DE 405	1957	FORA DE USO
100	Usinagem de Eixos	Torno Horizontal	Sculfort	França	DE 407	1957	REGULAR

Este documento é cópia do original, assinado digitalmente por FILIPE MARQUES MANGEIRONA e Tribunal de Justiça do Estado de São Paulo, protocolado em 10/01/2023 às 15:12, sob o número WCPV23700005180. Para conferir o original, acesse o site https://esaj.tjsp.jus.br/pastadigital/pg/abrirConferenciaDocumento.do, informe o processo 1002314-89.2020.8.26.0101 e código EBC93C2.

RELAÇÃO DE EQUIPAMENTOS INDUSTRIAIS

NÚMERO	ÁREA	EQUIPAMENTO	FABRICANTE	PAÍS ORIGEM	MODELO	ANO DE FABRICAÇÃO	ESTADO DE CONSERVAÇÃO
101	Usinagem de Eixos	Retifica Cilíndrica	WMW	Brasil	Su 315	1974	FORA DE USO
102	Usinagem de Eixos	Torno horizontal (CNC)	Romi	Brasil	Multiplic 40 A	2002	REGULAR
103	Usinagem de Eixos	Torno Horizontal	Mazak	Brasil	QTN 450 II	2011	REGULAR
104	Usinagem de Eixos	Ponte rolante	Villares	Brasil	5,0t	1972	REGULAR
105	Inspeção de eixos	Máquina de PM	Magnaflux	Brasil	UPE – 5K / CC	2001	REGULAR
106	Montagem Rodeiros	Prensa Horizontal	HS	Brasil	200TE	2004	REGULAR
107	Montagem Rodeiros	Maq. Verif. paralelismos	HS	Brasil	MWL	2004	REGULAR
108	Montagem Rodeiros	Prensa Horizontal	Enerpac	Brasil	RRH 10010	2004	REGULAR
109	Montagem Rodeiros	Prensa Horizontal	Enerpac	Brasil	RRH 10010	2004	REGULAR
110	Montagem Rodeiros	Ponte Rolante	Villares	Brasil	5,0t	2003	REGULAR
111	Aciaria	Despoeiramento				1994	RUIM
112	Aciaria	Tanque Resfriamento (03)				1994	RUIM
113	Aciaria	Ponte Rolante	Villares	Brasil	10,0t	2002	REGULAR
114	Aciaria	Ponte Rolante	Villares	Brasil	30,0t	2004	REGULAR
115	Aciaria	Subestação				1994	REGULAR
116	Aciaria	Aquecedor Painel 01				1994	REGULAR
117	Aciaria	Aquecedor Painel 01				1994	REGULAR
118	Aciaria	Ponte Rolante	Villares	Brasil	10,0t	2002	REGULAR
119	Aciaria	Ponte Rolante	Villares	Brasil	60,t	2004	REGULAR
120	Aciaria	Forno FEA				1998	REGULAR
121	Aciaria	Subestação Energia				1985	REGULAR
122	Qualidade	Calibrador Manômetro				2004	REGULAR
123	Qualidade	Braço Vertical	Faro			2001	REGULAR
124	Qualidade	Projeter de Perfil	Mitutoyo			2010	REGULAR
125	Qualidade	Mesa Desempeno Base Metálica	Mitutoyo			2008	REGULAR
126	Qualidade	Mesa Desempeno Base Granito	Mitutoyo			2008	REGULAR
127	Qualidade	Radiômetro	Primax			2014	REGULAR
128	Qualidade	Relógio Calibrador	Mitutoyo			2015	REGULAR
129	Qualidade	Altímetro Digital	Mitutoyo			2015	REGULAR
130	Qualidade	Termômetro Digital				2016	REGULAR
131	Qualidade	Rugozímetro Digital	Mitutoyo		SJ201P	2015	REGULAR
132	Qualidade	Rugozímetro Digital	Mitutoyo		SJ210	2015	REGULAR
133	Qualidade	Forno Mufla	Jung		N 1200	2012	REGULAR

RELAÇÃO DE EQUIPAMENTOS INDUSTRIAIS

NÚMERO	ÁREA	EQUIPAMENTO	FABRICANTE	PAÍS ORIGEM	MODELO	ANO DE FABRICAÇÃO	ESTADO DE CONSERVAÇÃO
134	Qualidade	Capela Exaustão Gases	Naygon			2014	REGULAR
135	Qualidade	Agitador de Peneiras	Produ-test			2016	REGULAR
136	Qualidade	Balança de Mesa	Toledo		2095	2015	REGULAR
137	Qualidade	Microscópio A	Axiovert		40 MAT	2011	REGULAR
138	Qualidade	Máquina Universal Ensaio	Losenhausen		VHP 40	2008	REGULAR
139	Qualidade	Durômetro	Wolpert			2010	REGULAR
140	Qualidade	Microscópio	Wild Heerbrugg		M-52837	2009	REGULAR
141	Qualidade	Máquina Ensaio Impacto	Losenhausen			2010	REGULAR
142	Qualidade	Durômetro Rockwell	Wolpert		Testor HT1A	2010	REGULAR
143	Qualidade	Traçador	LOS			2008	REGULAR
144	Qualidade	Cortadora Metalográfica	Skill Tech		CSK 10	2008	REGULAR
145	Qualidade	Esmeril				2014	REGULAR
146	Qualidade	Lixadeira				2007	REGULAR
147	Qualidade	Máquina Embutimento				2019	REGULAR
148	Qualidade	Lixadeira e Politriz Metalográfica	Fortel		PLF	2010	REGULAR
149	Almox. Forjaria	Furadeira de Coluna				2010	REGULAR
150	Aciaria	Manipulador Barras				2006	REGULAR
151	Pátio Forjaria	Guindaste				Não Consta	SUCATA

**PLANILHA RESUMO
DE ARRECADAÇÃO
MOBILIÁRIOS / INFORMÁTICA**
Total de Itens Arrecadados: 1.146

RELAÇÃO DE MOBILIÁRIOS / INFORMÁTICA / UTENSÍLIOS

ITEM ARRECADADO	DESCRIÇÃO	LOCALIZAÇÃO	QUANTIDADE
01	Arquivo de Ferro 4 Gavetas	Administração	11
02	Armário 02 portas baixo	Administração	5
03	Monitor Dell 17"	Administração	4
04	Monitor LG	Administração	1
05	Monitor Dell	Administração	1
06	Mesa em L com 02 Gavetas	Administração	14
07	Mesa em L com 03 Gavetas	Administração	3
08	Armário Baixo 02 Portas	Administração	1
09	Triturador de Papel FELLOWES 225 CI	Administração	1
10	Armário Semi Aberto 02 Portas	Administração	2
11	Cadeira Giratória Base Cromada	Administração	21
12	Cadeira Giratória Base Preta	Administração	4
13	Cadeira Giratória Base Preta	Administração	5
14	Cadeira Giratória Azul	Administração	4
15	Cadeira Giratória Azul	Administração	1
16	Cadeira Fixa Preta	Administração	2
17	Mesa Redonda Reunião 1,20	Administração	1
18	Mesa Retangular	Administração	1
19	Armário 02 Portas com Divisão	Administração	1
20	Armário Madeira 02 Portas	Administração	2
21	Mesa Redonda Reunião	Administração	1
22	Mesa Retangular	Administração	1

ITEM ARRECADADO	DESCRIÇÃO	LOCALIZAÇÃO	QUANTIDADE
23	Arquivo Baixo 03 Gavetas	Administração	1
24	Arquivo 02 Gavetas Baixo	Administração	2
25	Mesa Reunião com Tampo de Vidro	Administração	1
26	Armário 02 Portas com Estante	Administração	2
27	Rack	Administração	1
28	Mesa Grande Reunião	Administração	1
29	Cofe	Administração	2
30	Armário Estante de Ferro	Administração	2
31	Armário Madeira	Administração	3
32	Armário de Ferro com 04 Gavetas	Administração	8
33	Geladeira Consul	Administração	1
34	Arquivo 03 Gavetas	Administração	2
35	Armário Estante	Administração	1
36	Mesa Auxiliar	Administração	2
37	Armário de Ferro 02 Portas	Qualidade	2
38	Bancada Estrutura Ferro com Bancada de Madeira	Qualidade	3
39	Estante de Ferro com 07 Divisões	Qualidade	3
40	Mesa de Madeira	Qualidade	2
41	Cadeira Giratória	Qualidade	2
42	Computador Completo (CPU, Teclado e Monitor)	Qualidade	11
43	Gaveteiro de Aço	Qualidade	3
44	Armário de Madeira	Qualidade	2
45	Estante de Madeira com 9 Divisões	Qualidade	1

ITEM ARRECADADO	DESCRIÇÃO	LOCALIZAÇÃO	QUANTIDADE
46	AR Condicionado Portátil Springer Modelo MP N2CRV2	Qualidade	1
47	Longarina Estofada com 03 Lugares	Qualidade	1
48	Cadeira Estofada	Qualidade	3
49	Cadeira Giratória Estofada Cinza com Braço de Apoio	Qualidade	17
50	Cadeira Giratória Estofada Azul com Braço de Apoio	Qualidade	1
51	Mesa de Reunião Base Estrutura de Ferro Tampo de Madeira 08 Lugares	Qualidade	1
52	Armário de Madeira Baixo	Qualidade	1
53	Escrivaninha de Madeira	Qualidade	4
54	Ar Condicionado LG	Qualidade	1
55	Mesa Bancada	Qualidade	2
56	Rack Computador	Qualidade	1
57	Cadeira Giratória Azul sem Braço de Apoio	Qualidade	1
58	Mesa Madeira	Qualidade	4
59	Banqueta de Madeira (02 Unidades)	Qualidade	1
60	Estante de Ferro com Prateleiras	Qualidade	2
61	Frigobar Consul	Qualidade	1
62	Impressora Térmica Zebra ZM 400	Qualidade	1
63	Gaveteiro de Aço 04 Gavetas	Qualidade	2
64	Estante de Ferro	Qualidade	2
65	Mesa de Madeira	Qualidade	4
66	Mesa de Madeira Pequena	Qualidade	2
67	Armário Madeira 02 Portas	Qualidade	1
68	Armário Madeira 03 Portas	Qualidade	1

ITEM ARRECADADO	DESCRIÇÃO	LOCALIZAÇÃO	QUANTIDADE
69	Cadeira Giratória Estofada Cinza com Braço de Apoio Grande	Qualidade	1
70	Armário Baixo 02 Portas	Qualidade	1
71	Armário de Aço 04 Portas	Qualidade	1
72	Armário de Madeira 02 Portas	Qualidade	1
73	Gaveteiro de Madeira	Qualidade	1
74	Coifa Grande	Cozinha / Refeitório	1
75	Coifa Pequena	Cozinha / Refeitório	1
76	Fogão Industrial 06 Bocas	Cozinha / Refeitório	1
77	Geladeira 04 Portas Marca Gelopar	Cozinha / Refeitório	2
78	01 Armário Bandejeira Aço Inox	Cozinha / Refeitório	1
79	Bancadas de Aço Inox	Cozinha / Refeitório	4
80	Bancada com 02 Cubas Pia Aço Inox	Cozinha / Refeitório	2
81	Centrífuga	Cozinha / Refeitório	1
82	Moedor de Carne	Cozinha / Refeitório	1
83	Forno	Cozinha / Refeitório	1
84	Prateleiras Aço Inox	Cozinha / Refeitório	3
85	Cuba Grande Aço Inox	Cozinha / Refeitório	2
86	Bancada Aço Inox	Cozinha / Refeitório	1
87	Bancada Aço Inox com Cuba	Cozinha / Refeitório	1
88	02 Mesas Buffet	Cozinha / Refeitório	1
89	Cadeiras Fixas	Cozinha / Refeitório	34
90	Mesas Refeitório	Cozinha / Refeitório	13
91	Balcão Buffet Refrigerado	Cozinha / Refeitório	5

ITEM ARRECADADO	DESCRIÇÃO	LOCALIZAÇÃO	QUANTIDADE
92	Bandeja Plástico	Cozinha / Refeitório	65
93	Mesa de Apoio	Cozinha / Refeitório	1
94	Pratos Grandes	Cozinha / Refeitório	150
95	Pratos Pequenos	Cozinha / Refeitório	50
96	Cortina de Ar	Cozinha / Refeitório	1
97	Coifa Pequena	Cozinha / Refeitório	1
98	Catraca	Cozinha / Refeitório	1
99	Bancada Aço Inox	Cozinha / Refeitório	4
100	Colheres	Cozinha / Refeitório	60
101	Estante Aço Inox	Cozinha / Refeitório	1
102	Lavadora de Louças Ecolab	Cozinha / Refeitório	1
103	Prateleira Ferro	Cozinha / Refeitório	4
104	Freezer Horizontas	Cozinha / Refeitório	4
105	Câmara Fria	Cozinha / Refeitório	2
106	Motores Câmara Fria	Cozinha / Refeitório	2
107	Mesa em L com 02 Gavetas	RH	13
108	Cadeira Giratória Estofada Cinza com Braço de Apoio	RH	13
109	Armário Baixo 02 Portas	RH	2
110	Armário 02 Portas	RH	2
111	Mesa 04 Gavetas	RH	1
112	Computador Completo (CPU, Teclado e Monitor)	RH	1
113	Cadeira com Apoio para Escrever (Sala de Treinamento)	RH	96
114	Retroprojeter 3M 1612	RH	1

ITEM ARRECADADO	DESCRIÇÃO	LOCALIZAÇÃO	QUANTIDADE
115	Fragmentadora Automática de Papel	RH	1
116	Gaveteiro Baixo	RH	4
117	Armário Baixo com Prateleira	RH	1
118	CPU e Teclado	RH	1
119	Bancada com Cuba Inox	Enfermaria	1
120	Balança Welmy W110H	Enfermaria	1
121	Armário de Madeira	Enfermaria	1
122	Carrinho de Apoio	Enfermaria	1
123	Mesa de Madeira	Enfermaria	1
124	Cadeira Fixa	Enfermaria	2
125	Banco de Madeira	Enfermaria	1
126	Gaveteiro de Aço 04 Gavetas	Enfermaria	2
127	Armário FÁrmacia Porta de Vidro	Enfermaria	1
128	Maca Enfermaria	Enfermaria	1
129	Apoio de Braço	Enfermaria	1
130	Longarina 02 Lugares Banco Fibra	Enfermaria	3
131	Mesa de Madeira	Enfermaria	1
132	Purificador de Água Europa	Enfermaria	1
133	Maca Enfermaria	Enfermaria	1
134	Mesa Madeira	Enfermaria	1
135	Mesa de Apoio	Enfermaria	1
136	Cadeira Giratória Estofada Cinza com Braço de Apoio	Enfermaria	1
137	Mesa Base Ferro com Tampo de Mármore	Enfermaria	1

ITEM ARRECADADO	DESCRIÇÃO	LOCALIZAÇÃO	QUANTIDADE
138	Mesa de Apoio Impressora	Enfermaria	1
139	Mesa Reunião 06 Lugares	Enfermaria	1
140	Cadeira Giratória Estofada Cinza com Braço de Apoio (03 Unidades)	Enfermaria	3
141	Armário Madeira 06 Gavetas	Enfermaria	1
142	Mesa de Apoio Base Ferro com Tampo de Mármore	Enfermaria	1
143	Lousa Portátil	Enfermaria	1
144	Mesa em L com Gaveta	TI	4
145	Cadeira Giratória Estofada Cinza com Braço de Apoio	TI	7
146	Cadeira Fixa	TI	3
147	Mesa Reunião Pequena	TI	1
148	Frigobar Consul	TI	1
149	Geladeira Consul 280 L	TI	1
150	CPU	TI	6
151	Monitor	TI	3
152	Teclado	TI	4
153	Gaveteiro Baixo	TI	2
154	Armário 02 Portas Baixo	TI	2
155	Armário de Ferro 02 Portas	TI	1
156	Purificador de Água Europa	TI	1
157	Relógio de Ponto Digital DIMEP	TI	1
158	Arquivo de Ferro 4 Gavetas	TI	1
159	HD Backup	TI	20
160	Impressora Matricial (04 Unidades)	TI	4

ITEM ARRECADADO	DESCRIÇÃO	LOCALIZAÇÃO	QUANTIDADE
161	No Break 110 (03 Unidades)	TI	1
162	SWITCH 24P 10/100 RACK.	TI	1
163	SWITCH 48 PORTAS 10/100/1000 GB	TI	1
164	SWITCH BASELINE 2952 PLUS - 48 10/100/10	TI	1
165	SWITCH BASELINE 2952 PLUS - 48 10/100/10	TI	1
166	SWITCH 3 COM BASELINE 2824 -24X 10/100/1	TI	1
167	SWITCH BASELINE 2952 PLUS - 48 10/100/10	TI	1
168	SWICH 3 COM 48 GIGABIT PORTS + 4 GIGABAI	TI	1
169	SWICH 3 COM 48 GIGABIT PORTS + 4 GIGABAI	TI	1
170	SWITCHBOX 48 PORTAS 3COM 3CLBLSF50	TI	1
171	SWITCH 3 COM BASELINE 2824 -24X 10/100/1	TI	1
172	SWITCH 3 COM BASELINE 2824 -24X 10/100/1	TI	1
173	SWITCH 3000 24P 10/100	TI	1
174	SWICH 3 COM 48 GIGABIT PORTS + 4 GIGABAI	TI	1
175	SWITCH ROTEADORES DELL N3024	TI	1
176	SWITCH ROTEADORES DELL N3024- SUPORT TECNICO 5YR	TI	1
177	SWITCH ROTEADORES DELL N3024-INSTALAÇÃO E START UP	TI	1
178	SWITCH ROTEADORES DELL N3024	TI	1
179	SWITCH ROTEADORES DELL N3024- SUPORT TECNICO 5YR	TI	1
180	SWITCH ROTEADORES DELL N3024-INSTALAÇÃO E START UP	TI	1
181	ITENS DIVERSOS DE INFORMÁTICA	TI	1
182	MESA COM GAVETA (02 UNIDADES)	TI	2
183	APARELHOS AR CONDICIONADO	ESTOQUE	10

ITEM ARRECADADO	DESCRIÇÃO	LOCALIZAÇÃO	QUANTIDADE
184	LOTE DE CIMENTO UNICARBO (SACOS)	ESTOQUE	50
185	LAVADORA KARCHER	ESTOQUE	2
186	Cadeira Giratória Estofada Azul	PORTARIA N4	1
187	Armário Vestiário 08 Divisões	PORTARIA N4	1
188	Geladeira	PORTARIA N4	1
189	Microondas Panasonic	PORTARIA N4	1
190	Cadeira Fixa	PORTARIA N4	1
191	Mesa Madeira	PORTARIA N4	1
192	Armário de Ferro 04 Gavetas	PORTARIA N4	1
193	Estante de Ferro	PORTARIA N4	1
194	Notebook Dell	PORTARIA N4	1
195	Mesa em L com 03 Gavetas	ENGENHARIA	9
196	Mesa Reunião Pequena	ENGENHARIA	1
197	Cadeira Giratória Estofada Cinza com Braço de Apoio	ENGENHARIA	26
198	Cadeira Fixa	ENGENHARIA	1
199	Computador Completo (CPU, Teclado e Monitor)	ENGENHARIA	13
200	Armário 02 Portas	ENGENHARIA	1
201	Armário Estante	ENGENHARIA	1
202	Armário Baixo Madeira	ENGENHARIA	2
203	Gaveteiro Madeira	ENGENHARIA	6
204	Mesa Reunião	ENGENHARIA	1
205	Bancada de Trabalho Individual com 03 Gavetas	ENGENHARIA	12
206	Gaveteiro de Aço 04 Gavetas	ENGENHARIA	18

ITEM ARRECADADO	DESCRIÇÃO	LOCALIZAÇÃO	QUANTIDADE
207	Notebook Dell	ENGENHARIA	1
208	Purificador de Água Europa	ENGENHARIA	1
209	Armário de Correr 02 Portas	ENGENHARIA	1
210	Monitor	ENGENHARIA	2
211	Armário Vestiário 08 Divisões (Sucata)	VESTIÁRIO	50
212	Cadeiras Refeitório	VESTIÁRIO	20
213	Paquímetros (Diversos Modelos)	Qualidade	30
TOTAL DE ITENS ARRECADADOS			1146

RELATÓRIO DESCRITIVO E FOTOGRÁFICO VEÍCULOS

Total de Itens Arrecadados: 05

VEÍCULO N°01



MARCA: FIAT

MODELO: FIORINO (AMBULÂNCIA)

PLACA: ARY 5906

LOCAL: CAÇAPAVA SP

ANO DE FABRICAÇÃO: 2010

ESTADO DE CONSERVAÇÃO: REGULAR

VEÍCULO N° 02



MARCA: CBT

MODELO: TRATOR MF 2100 TM

PLACA: NÃO CONSTA

LOCAL: NÃO CONSTA

ANO DE FABRICAÇÃO: 2010

ESTADO DE CONSERVAÇÃO: REGULAR

VEÍCULO N°03



MARCA: VOLKSWAGEN

MODELO: VW 15180

PLACA: DBC 4165

LOCAL: CAÇAPAVA SP

ANO DE FABRICAÇÃO: 2004

ESTADO DE CONSERVAÇÃO: RUIM

VEÍCULO N° 04



MARCA: MERCEDES BENZ

MODELO: MB 1113

PLACA: NÃO CONSTA

LOCAL: NÃO CONSTA

ANO DE FABRICAÇÃO: NÃO CONSTA

ESTADO DE CONSERVAÇÃO: RUIM (SUCATA)

VEÍCULO N° 05



MARCA: CBT

MODELO: TRATOR 2100 R

PLACA: NÃO CONSTA

LOCAL: NÃO CONSTA

ANO DE FABRICAÇÃO: 2010

ESTADO DE CONSERVAÇÃO: RUIM (SUCATA)

**PLANILHA RESUMO
DE ARRECADAÇÃO DE ESTOQUE**
Total de Itens Arrecadados: 3.937
Estimativa Peso (Kg) dos Itens: 1.416.147

RELAÇÃO DE PRODUTOS EM ESTOQUE

Modelo da roda	Corrida	Quantidade	Estado	Local	Peso Unitário	Peso Total
P-1042	F-3871	55	Bruta	Patio	300	16500
P-1833	F-3771	49	em processo de usinagem com 1 e 2º usinado	Patio	300	14700
P-1833	F-3971	54	Bruta	Patio	300	16200
P-1833	F-3974	55	em processo de usinagem com 1º usinado	Patio	300	16500
P-1833	F-3995	55	em processo de usinagem todas desbastada	Patio	300	16500
P-1833	F-4033	55	em processo de usinagem todas desbastada	Patio	300	16500
P-2844	F-4103	20	Bruta	Patio	300	6000
P-2844	F-4100	28	Bruta	Patio	300	8400
P-2844	F-4099	28	Bruta	Patio	300	8400
P-2844	F-4098	31	Bruta	Patio	300	9300
P-2844	F-4097	32	Bruta	Patio	300	9600
P-2844	F-4096	32	Bruta	Patio	300	9600
P-2926		108	Sucata	Area Sucata	300	32400
P-2987		24	Sucata	Area Sucata	300	7200
P-1833		37	Sucata	Area Sucata	300	11100
P-2708		3	Sucata	Area Sucata	300	900
P-2844		2	Sucata	Area Sucata	300	600
P-2895		3	Sucata	Area Sucata	300	900
P-1628		24	Sucata	Area Sucata	300	7200
P-2845		10	Sucata	Area Sucata	300	3000
Diversar rodas		9	Sucatas, cortes de ensaios	Patio	300	2700
P-2682		5	Sucata	Patio	300	1500
P-2825		12	Sucata	Patio	300	3600
P-2090		19	Sucata	Patio	300	5700
P-2851		4	Sucata	Patio	300	1200
P-2850		2	Sucata - plataforma Bruta	Plataforma	300	600
P-2936		1	Sucata	Patio	300	300
Diversar rodas		3	Sucatas, cortes de ensaios	Serra Franho	300	900
P-1833		39	Sucata - Carga morta do tratamento termico	Patio	300	11700
P-1833		39	Sucata - Carga morta do tratamento termico	Patio	300	11700
Ø 36"		64	Sucata - Carga morta do tratamento termico	Patio	300	19200
P-1833		34	Sucata - Carga morta do tratamento termico	Patio	300	10200
P-2844		22	Sucata - Carga morta do tratamento termico	Patio	300	6600
B-630-435		12	Estoque - porem com oxidação	Martelo	300	3600
B-630-283		4	Estoque - porem com oxidação	Martelo	300	1200
B-630-434		4	Estoque - porem com oxidação	Martelo	300	1200
B-630-432		5	Estoque - porem com oxidação	Martelo	300	1500
P-2198		3	Estoque - porem com oxidação	Martelo	300	900
P-2207		1	Estoque - porem com oxidação	Martelo	300	300
P-2845		2	Estoque - porem com oxidação	Martelo	300	600
P-2970		1	Estoque - porem com oxidação	Martelo	300	300
P-2921		4	Estoque - porem com oxidação	Martelo	300	1200
P-2174		4	Estoque - porem com oxidação	Martelo	300	1200
P-2821		9	Estoque - porem com oxidação	Martelo	300	2700
P-2300		2	Estoque - porem com oxidação	Martelo	300	600
P-1773		1	Estoque - porem com oxidação	Martelo	300	300
P-246		2	Estoque - porem com oxidação	Martelo	300	600
P-1833		3	Estoque - porem com oxidação	Martelo	300	900
P-2925		23	Estoque - porem com oxidação	Martelo	300	6900
P-2940		5	Estoque - porem com oxidação	Martelo	300	1500
P-2794		6	Estoque - porem com oxidação	Martelo	300	1800
P-2935		8	Estoque - porem com oxidação	Martelo	300	2400
P-2939		1	Estoque - porem com oxidação	Martelo	300	300
P-2961		5	Estoque - porem com oxidação	Martelo	300	1500
P-2469		8	Estoque - porem com oxidação	Martelo	300	2400
P-2655		1	Estoque - porem com oxidação	Martelo	300	300
P-2674		1	Estoque - porem com oxidação	Martelo	300	300
P-2958		2	Estoque - porem com oxidação	Martelo	300	600
P-2806		19	Estoque - porem com oxidação	Martelo	300	5700
P-2933		18	Estoque - porem com oxidação	Martelo	300	5400
P-2700		6	Estoque - porem com oxidação	Martelo	300	1800
P-2844		1	Estoque - porem com oxidação	Martelo	300	300
P-2971		4	Estoque - porem com oxidação	Martelo	300	1200
P-2975		2	Estoque - porem com oxidação	Martelo	300	600
P-2737		4	Estoque - porem com oxidação	Martelo	300	1200
P-2917		2	Estoque - porem com oxidação	Martelo	300	600
P-2961		2	Estoque - porem com oxidação	Martelo	300	600
P-2709		6	Estoque - porem com oxidação	Martelo	300	1800
P-2174		1	Estoque - porem com oxidação	Martelo	300	300
P-2825		1	Estoque - porem com oxidação	Martelo	300	300
P-1768		2	Estoque - porem com oxidação	Martelo	300	600
P-2911		4	Estoque - porem com oxidação	Martelo	300	1200
P-2726		3	Estoque - porem com oxidação	Martelo	300	900
P-2861		3	Estoque - porem com oxidação	Martelo	300	900

RELAÇÃO DE PRODUTOS EM ESTOQUE

Modelo da roda	Corrida	Quantidade	Estado	Local	Peso Unitário	Peso Total
P-2858		1	Estoque - porem com oxidação	Martelo	300	300
P-2875		2	Estoque - porem com oxidação	Martelo	300	600
P-2539		3	Estoque - porem com oxidação	Martelo	300	900
P-2763		4	Estoque - porem com oxidação	Martelo	300	1200
P-2958		2	Estoque - porem com oxidação	Martelo	300	600
P-2638		2	Estoque - porem com oxidação	Martelo	300	600
P-2538		2	Estoque - porem com oxidação	Martelo	300	600
P-2959		2	Estoque - porem com oxidação	Martelo	300	600
P-2848		2	Estoque - porem com oxidação	Martelo	300	600
P-2933		1	Estoque - porem com oxidação	Martelo	300	300
P-2970		1	Estoque - porem com oxidação	Martelo	300	300
P-2809		1	Estoque - porem com oxidação	Martelo	300	300
P-2934		1	Estoque - porem com oxidação	Martelo	300	300
P-2645		2	Estoque - porem com oxidação	Martelo	300	600
P-2956		1	Estoque - porem com oxidação	Martelo	300	300
P-2905		1	Estoque - porem com oxidação	Martelo	300	300
P-1833		1	Estoque - porem com oxidação	Martelo	300	300
P-2972		1	Estoque - porem com oxidação	Martelo	300	300
P-2708		1	Estoque - porem com oxidação	Martelo	300	300
P-2794		2	Estoque - porem com oxidação	Martelo	300	600
P-2003		1	Estoque - porem com oxidação	Martelo	300	300
P-2889		3	Estoque - porem com oxidação	Martelo	300	900
P-2971		1	Estoque - porem com oxidação	Martelo	300	300
P-2847		1	Estoque - porem com oxidação	Martelo	300	300
P-2700		7	Estoque - porem com oxidação	Martelo	300	2100
H-1080		3	Estoque - porem com oxidação	Martelo	300	900
P-2954		1	Estoque - porem com oxidação	Martelo	300	300
P-2933		1	Estoque - porem com oxidação	Martelo	300	300
P-2965		1	Estoque - porem com oxidação	Martelo	300	300
P-2944		1	Estoque - porem com oxidação	Martelo	300	300
P-2967		1	Estoque - porem com oxidação	Martelo	300	300
P-2953		5	Estoque - porem com oxidação	Martelo	300	1500
P-1951		2	Estoque - porem com oxidação	Martelo	300	600
P-2207		2	Estoque - porem com oxidação	Martelo	300	600
P-2907		3	Estoque - porem com oxidação	Martelo	300	900
P-2926		23	Estoque - porem com oxidação	Martelo	300	6900
P-2845		1	Estoque - porem com oxidação	Martelo	300	300
P-2858		4	Estoque - porem com oxidação	Martelo	300	1200
P-2889		5	Estoque - porem com oxidação	Martelo	300	1500
P-2946		4	Estoque - porem com oxidação	Martelo	300	1200
P-2965		1	Estoque - porem com oxidação	Martelo	300	300
P-2847		1	Estoque - porem com oxidação	Martelo	300	300
P-2906		1	Estoque - porem com oxidação	Martelo	300	300
P-2970		3	Estoque - porem com oxidação	Martelo	300	900
P-2942		1	Estoque - porem com oxidação	Martelo	300	300
P-2945		1	Estoque - porem com oxidação	Martelo	300	300
P-2644		2	Estoque - porem com oxidação	Martelo	300	600
P-2898		3	Estoque - porem com oxidação	Martelo	300	900
P-1768		1	Estoque - porem com oxidação	Martelo	300	300
P-2972		2	Estoque - porem com oxidação	Martelo	300	600
P-2971		3	Estoque - porem com oxidação	Martelo	300	900
P-2709		7	Estoque - porem com oxidação	Martelo	300	2100
P-1042		5	Estoque - porem com oxidação	Martelo	300	1500
P-2911		3	Estoque - porem com oxidação	Martelo	300	900
P-2687		1	Estoque - porem com oxidação	Martelo	300	300
P-2954		1	Estoque - porem com oxidação	Martelo	300	300
P-2956		1	Estoque - porem com oxidação	Martelo	300	300
P-2880		1	Estoque - porem com oxidação	Martelo	300	300
P-2913		1	Estoque - porem com oxidação	Martelo	300	300
P-2799		2	Estoque - porem com oxidação	Martelo	300	600
P-2849		3	Estoque - porem com oxidação	Martelo	300	900
P-2891		1	Estoque - porem com oxidação	Martelo	300	300
P-2555		1	Estoque - porem com oxidação	Martelo	300	300
P-2858		1	Estoque - porem com oxidação	Martelo	300	300
P-1913		1	Estoque - porem com oxidação	Martelo	300	300
P-2887		1	Estoque - porem com oxidação	Martelo	300	300
P-2900		2	Estoque - porem com oxidação	Martelo	300	600
A-30		1	Estoque - porem com oxidação	Martelo	300	300
P-1733		5	Estoque - porem com oxidação	Martelo	300	1500
P-246		1	Estoque - porem com oxidação	Martelo	300	300
P-2894		3	Estoque - porem com oxidação	Martelo	300	900
P-2794		1	Estoque - porem com oxidação	Martelo	300	300
P-2926		3	Estoque - porem com oxidação	Martelo	300	900
P-1042		2	Estoque - porem com oxidação	Martelo	300	600

RELAÇÃO DE PRODUTOS EM ESTOQUE

Modelo da roda	Corrida	Quantidade	Estado	Local	Peso Unitário	Peso Total
P-2921		1	Estoque - porem com oxidação	Martelo	300	300
P-2638		2	Estoque - porem com oxidação	Martelo	300	600
P-2825		1	Estoque - porem com oxidação	Martelo	300	300
P-2926		4	Estoque - porem com oxidação	Martelo	300	1200
P-2926		22	Estoque - porem com oxidação	Martelo	300	6600
P-2911		27	Estoque - porem com oxidação	Martelo	300	8100
P-2644		1	Estoque - porem com oxidação	Martelo	300	300
P-2709		8	Estoque - porem com oxidação	Martelo	300	2400
P-2906		1	Estoque - porem com oxidação	Martelo	300	300
P-2859		9	Estoque - porem com oxidação	Martelo	300	2700
P-2685		2	Estoque - porem com oxidação	Martelo	300	600
P-2973		1	Estoque - porem com oxidação	Martelo	300	300
P-2840		8	Estoque - porem com oxidação	Martelo	300	2400
P-2956		5	Estoque - porem com oxidação	Martelo	300	1500
P-2840		6	Estoque - porem com oxidação	Martelo	300	1800
P-2927		4	Estoque - porem com oxidação	Martelo	300	1200
P-2939		2	Estoque - porem com oxidação	Martelo	300	600
P-2901		6	Estoque - porem com oxidação	Martelo	300	1800
P-2942		9	Estoque - porem com oxidação	Martelo	300	2700
P-2939		6	Estoque - porem com oxidação	Martelo	300	1800
P-2644		11	Estoque - porem com oxidação	Martelo	300	3300
P-2832		16	Estoque - porem com oxidação	Martelo	300	4800
P-2913		11	Estoque - porem com oxidação	Martelo	300	3300
P-2775		4	Estoque - porem com oxidação	Martelo	300	1200
P-2926		1	Estoque - porem com oxidação	Martelo	300	300
P-2912		3	Estoque - porem com oxidação	Martelo	300	900
P-2595		2	Estoque - porem com oxidação	Martelo	300	600
P-2559		1	Estoque - porem com oxidação	Martelo	300	300
P-2687		3	Estoque - porem com oxidação	Martelo	300	900
P-2907		1	Estoque - porem com oxidação	Tratamento Termico	300	300
P-2972		11	Estoque - porem com oxidação	Tratamento Termico	300	3300
P-2737		4	Estoque - porem com oxidação	Tratamento Termico	300	1200
P-2001		7	Estoque - porem com oxidação	Tratamento Termico	300	2100
P-2915		11	Estoque - porem com oxidação	Tratamento Termico	300	3300
P-2638		3	Estoque - porem com oxidação	Tratamento Termico	300	900
P-1833		4	Bruta	Tratamento Termico	300	1200
P-2964		12	Estoque - porem com oxidação	Tratamento Termico	300	3600
P-2709		2	Estoque - porem com oxidação	Tratamento Termico	300	600
P-2970		1	Estoque - porem com oxidação	Tratamento Termico	300	300
P-2969		1	Estoque - porem com oxidação	Tratamento Termico	300	300
P-2895		2	Estoque - porem com oxidação	Tratamento Termico	300	600
P-1597		4	Estoque - porem com oxidação	Tratamento Termico	300	1200
P-2889		5	Estoque - porem com oxidação	Tratamento Termico	300	1500
P-2965		3	Estoque - porem com oxidação	Tratamento Termico	300	900
P-2825		6	Estoque - porem com oxidação	Tratamento Termico	300	1800
P-2892		2	Estoque - porem com oxidação	Tratamento Termico	300	600
P-2819		2	Estoque - porem com oxidação	Tratamento Termico	300	600
P-2909		2	Estoque - porem com oxidação	Tratamento Termico	300	600
P-1833		1	Estoque - porem com oxidação	Tratamento Termico	300	300
P-2844		36	Estoque - porem com oxidação	Usinagem	300	10800
P-2708		8	Estoque - porem com oxidação	Usinagem	300	2400
P-2844		15	Bruta	Usinagem	300	4500
P-2821		3	em processo de usinagem	Usinagem	300	900
P-2708		24	em processo de usinagem	Usinagem	300	7200
P-2923		1	Oxidação	Usinagem	300	300
P-2698		10	em processo de usinagem	Usinagem	300	3000
P-2708		29	Sucata	Usinagem	300	8700
P-2090		4	oxidação	Usinagem	300	1200
P-2806		1	oxidação	Usinagem	300	300
P-2657		1	oxidação	Usinagem	300	300
P-2867		3	oxidação	Usinagem	300	900
P-2607		2	oxidação	Usinagem	300	600
P-2430		2	oxidação	Usinagem	300	600
P-2198		3	oxidação	Usinagem	300	900
P-2877		3	oxidação	Usinagem	300	900
P-2851		3	oxidação	Usinagem	300	900
P-2657		3	oxidação	Usinagem	300	900
P-2386		3	oxidação	Usinagem	300	900
P-1042		1	oxidação	Usinagem	300	300
P-2969		5	oxidação	Usinagem	300	1500
P-2708		1	oxidação	Usinagem	300	300
P-2958		3	oxidação	Usinagem	300	900
P-1833		10	oxidação	Usinagem	300	3000
P-2638		1	oxidação	Usinagem	300	300

RELAÇÃO DE PRODUTOS EM ESTOQUE

Modelo da roda	Corrida	Quantidade	Estado	Local	Peso Unitário	Peso Total
P-2794		1	oxidação	Usinagem	300	300
P-2708		8	oxidação	Usinagem	300	2400
Padrão groove		12	Padrão	Usinagem	300	3600
P-2825		5	Estoque - porem com oxidação	Usinagem	300	1500
P-2971		3	Estoque - porem com oxidação	Usinagem	300	900
P-2559		3	Estoque - porem com oxidação	Usinagem	300	900
P-2708		43	Em processo de usinagem	Usinagem	300	12900
P-2844		6	Bruta	Usinagem	300	1800
P-2825		5	Estoque - porem com oxidação	Usinagem	300	1500
P-2971		3	Estoque - porem com oxidação	Usinagem	300	900
P-2559		3	Estoque - porem com oxidação	Usinagem	300	900
P-2708		43	em processo de usinagem	Usinagem	300	12900
P-2844		6	Bruta	Usinagem	300	1800
P-2923		20	Pintada, aguardando embalagem	Inspeção	300	6000
P-2698		4	Estoque	Inspeção	300	1200
P-2847		16	Estoque - Embalada em gancho	Inspeção	300	4800
P-2794		6	Estoque - falta embalagem	Inspeção	300	1800
P-2975		4	Estoque - falta embalagem	Inspeção	300	1200
P-2708		1	Estoque - falta embalagem	Inspeção	300	300
P-1833		12	F-3597	Inspeção	300	3600
P-2987		11	Estoque - Embalada em gancho	Inspeção	300	3300
P-2708		3	Estoque - Embalada em gancho	Inspeção	300	900
P-1833		4	Estoque - falta embalagem	Inspeção	300	1200
P-2975		2	Estoque - falta embalagem	Inspeção	300	600
P-2969		2	Estoque - falta embalagem	Inspeção	300	600
P-2207		1	Estoque - falta embalagem	Inspeção	300	300
Padrão ultra som		10	Padrão da maquina de ultra som	Inspeção	300	3000
P-2987		4	Estoque - falta embalagem	Inspeção	300	1200
P-1833		3	Estoque - falta embalagem	Inspeção	300	900
P-2655		17	Pintada, aguardando embalagem	Inspeção	300	5100
P-2906		12	Oxidação	Inspeção	300	3600
P-1833		304	Estoque - embaladas	Barração	300	91200
P-1833		182	Sem Embalagens e inspeção do auditor externo	Barração	300	54600
P-2947		32	Estoque - embaladas	Barração	300	9600
P-2300		56	Estoque - embaladas	Barração	300	16800
P-2958		68	Estoque - embaladas	Barração	300	20400
P-2522		8	Estoque - embaladas	Barração	300	2400
P-2969		4	Estoque - Embalada em gancho	Barração	300	1200
P-2959		4	Estoque - Embalada em gancho	Barração	300	1200
P-2324		1	Estoque - falta embalagem	Rodeiro	300	300
P-2761		1	Estoque - falta embalagem	Rodeiro	300	300
P-2875		2	Estoque - falta embalagem	Rodeiro	300	600
P-2764		4	Estoque - falta embalagem	Rodeiro	300	1200
P-1460		5	Estoque - falta embalagem	Rodeiro	300	1500
P-2858		1	Estoque - falta embalagem	Rodeiro	300	300
P-2815		2	Estoque - falta embalagem	Rodeiro	300	600
P-2867		13	Estoque - falta embalagem	Rodeiro	300	3900
P-2769		4	Estoque - falta embalagem	Rodeiro	300	1200
P-2874		1	Estoque - falta embalagem	Rodeiro	300	300
P-2876		1	Estoque - falta embalagem	Rodeiro	300	300
P-2766		1	Estoque - falta embalagem	Rodeiro	300	300
P-2880		7	Estoque - falta embalagem	Rodeiro	300	2100
P-1460		4	Estoque - falta embalagem	Rodeiro	300	1200
P-2844		3	Estoque - falta embalagem	Rodeiro	300	900
P-2871		2	Estoque - falta embalagem	Rodeiro	300	600
P-2825		1	Estoque - falta embalagem	Rodeiro	300	300
P-2482		3	Estoque - falta embalagem	Rodeiro	300	900
P-1923		2	Estoque - falta embalagem	Rodeiro	300	600
P-2769		1	Estoque - falta embalagem	Rodeiro	300	300
P-2868		1	Estoque - falta embalagem	Rodeiro	300	300
P-2877		1	Estoque - falta embalagem	Rodeiro	300	300
P-2761		1	Estoque - falta embalagem	Rodeiro	300	300
P-2394		1	Estoque - falta embalagem	Rodeiro	300	300
P-2838		2	Estoque - falta embalagem	Rodeiro	300	600
P-1808		1	Estoque - falta embalagem	Rodeiro	300	300
P-2386		1	Estoque - falta embalagem	Rodeiro	300	300
P-2819		1	Estoque - falta embalagem	Rodeiro	300	300
P-2837		2	Estoque - falta embalagem	Rodeiro	300	600
P-2657		3	Estoque - falta embalagem	Rodeiro	300	900
P-2877		4	Estoque - falta embalagem	Rodeiro	300	1200
P-2812		8	Estoque - falta embalagem	Rodeiro	300	2400
P-2834		1	Estoque - falta embalagem	Rodeiro	300	300
P-2867		1	Estoque - falta embalagem	Rodeiro	300	300
P-2761		1	Estoque - falta embalagem	Rodeiro	300	300

RELAÇÃO DE PRODUTOS EM ESTOQUE

Modelo da roda	Corrida	Quantidade	Estado	Local	Peso Unitário	Peso Total
P-2443		1	Estoque - falta embalagem	Rodeiro	300	300
P-2828		1	Estoque - falta embalagem	Rodeiro	300	300
P-2832		1	Estoque - falta embalagem	Rodeiro	300	300
P-2622		2	Estoque - falta embalagem	Rodeiro	300	600
P-2990		2	Estoque - falta embalagem	Rodeiro	300	600
P-2848		14	Estoque - falta embalagem	Rodeiro	300	4200
P-2851		2	Estoque - falta embalagem	Rodeiro	300	600
P-2031		5	Estoque - falta embalagem	Rodeiro	300	1500
P-2790		3	Estoque - falta embalagem	Rodeiro	300	900
P-2875		16	Estoque - falta embalagem	Rodeiro	300	4800
P-2849		16	Estoque - falta embalagem	Rodeiro	300	4800
D-29		2	Estoque - falta embalagem	Rodeiro	300	600
P-2844	F-4095	27	Bruta	Tratamento Termico	300	8100
P-2844	F-4094	6	Bruta	Tratamento Termico	300	1800
P-1833	F-3771	2	Bruta	Tratamento Termico	300	600
Rodas diversas		12	Carga morta para o tratamento termico	Tratamento Termico	300	3600
P-2858		4	Estoque - gancho pintadas	Shot peening	300	1200
P-2687		4	Estoque - gancho pintadas	Shot peening	300	1200
P-1951		4	Estoque - gancho pintadas	Shot peening	300	1200
P-2921		1	sucata	Shot peening	300	300
P-246		1	Estoque - falta embalagem	Shot peening	300	300
P-2958		1	Estoque - falta embalagem	Shot peening	300	300
P-2595		1	Oxidação	Shot peening	300	300
P-2947		1	Oxidação	Shot peening	300	300
P-1833		1	Oxidação	Shot peening	300	300
P-2539		4	Estoque - falta embalagem	Shot peening	300	1200
P-2953		2	Em processo de usinagem	Shot peening	300	600
P-2812		3	Estoque - falta embalagem	Shot peening	300	900
P-2969		1	Estoque - falta embalagem	Shot peening	300	300
P-2847		3	Estoque - gancho pintadas	Shot peening	300	900
P-2174		1	Oxidação	Shot peening	300	300
Roda padrão		1	Roda padrão de groove	Shot peening	300	300
Bloco	F-3787	7	Ø 490mm	Corte de Blocos	300	2100
Bloco	F-3836	2	Ø 490mm	Corte de Blocos	300	600
Bloco	F-4035	1	Ø 490mm	Corte de Blocos	300	300
Bloco	F-3915	2	Ø 490mm	Corte de Blocos	300	600
Bloco	F-3791	1	Ø 490mm	Corte de Blocos	300	300
Bloco	F-4119	4	Ø 490mm	Corte de Blocos	300	1200
Bloco	F-4034	1	Ø 490mm	Corte de Blocos	300	300
Bloco	F-4090	6	Ø 490mm	Corte de Blocos	300	1800
Bloco	F-4124	8	Ø 490mm	Corte de Blocos	300	2400
Bloco	F-4125	8	Ø 490mm	Corte de Blocos	300	2400
Bloco	F-2412	1	Ø 490mm	Corte de Blocos	300	300
Bloco		4	Ø 490mm x 55	Corte de Blocos	80	320
Bloco		8	Ø 490mm x 35	Corte de Blocos	50	400
Bloco	F-4114	40	Ø 490mm	Corte de Blocos	615	24600
Bloco	F-4112	40	Ø 490mm	Corte de Blocos	703	28120
Bloco	F-4113	40	Ø 490mm	Corte de Blocos	703	28120
Bloco	F-4115	40	Ø 490mm	Corte de Blocos	615	24600
Bloco	F-4116	40	Ø 490mm	Corte de Blocos	615	24600
Bloco	F-4107	24	Ø 490mm	Corte de Blocos	703	16872
Bloco	F-4083	4	Ø 490mm	Corte de Blocos	755	3020
Bloco	F-4018	4	Ø 490mm x 535	Corte de Blocos	790	3160
Bloco	F-4111	40	Ø 490mm	Corte de Blocos	703	28120
Bloco	F-4110	40	Ø 490mm	Corte de Blocos	703	28120
Bloco	F-4108	40	Ø 490mm	Corte de Blocos	703	28120
Bloco	F-4109	40	Ø 490mm	Corte de Blocos	703	28120
Bloco	F-4118	40	Ø 490mm	Corte de Blocos	615	24600
Bloco	F-4120	40	Ø 490mm	Corte de Blocos	600	24000
Bloco	F-3917	10	Ø 490mm	Corte de Blocos	703	7030
Bloco	F-4103	12	Ø 490mm	Corte de Blocos	785	9420
Bloco	F-4119	20	Ø 490mm	Corte de Blocos	615	12300
Bloco	F-4057	28	Ø 490mm x 505	Corte de Blocos	740	20720
Bloco	F-4121	28	Ø 490mm	Corte de Blocos	755	21140
Bloco	F-4122	32	Ø 490mm	Corte de Blocos	755	24160
Bloco	F-4123	32	Ø 490mm	Corte de Blocos	755	24160
Bloco	F-4117	32	Ø 490mm	Corte de Blocos	615	19680
E-517		3	Sucata	Rodeiro	500	1500
E-715		1	sucata	Rodeiro	450	450
E-517		9	em processo de usinagem	Rodeiro	550	4950
E-626		2	em processo de usinagem	Rodeiro	450	900
E-513/448		41	Metro São Paulo - Devolução	Rodeiro	300	12300
E-542		31	estoque - oxidação	Rodeiro	300	9300
E-696		2	estoque - oxidação	Rodeiro	300	600

RELAÇÃO DE PRODUTOS EM ESTOQUE

Modelo da roda	Corrida	Quantidade	Estado	Local	Peso Unitário	Peso Total
E-698		5	estoque - oxidação	Rodeiro	300	1500
E-289		3	estoque - oxidação	Rodeiro	300	900
E-713		1	estoque - oxidação	Rodeiro	300	300
E-448		2	estoque - oxidação	Rodeiro	300	600
E-715		2	estoque - oxidação	Rodeiro	300	600
E-715		5	estoque - na caixa	Rodeiro	300	1500
E-689		1	estoque - na caixa	Rodeiro	300	300
E-733		36	estoque - na caixa	Rodeiro	300	10800
E-696		22	estoque - oxidação	Rodeiro	300	6600
E-698		7	estoque - oxidação	Rodeiro	300	2100
E-408		1	estoque - oxidação	Rodeiro	300	300
E-440		2	estoque - oxidação	Rodeiro	300	600
eixo s/ marcação		2	estoque - oxidação	Rodeiro	300	600
P-2911		51	estoque	Patio	300	15300
Ø710-04		2	Bruta	Patio	300	600
Ø580-09		2	Bruta	Patio	300	600
Ø615-08		3	Bruta	Patio	300	900
Ø710-04		2	Bruta	Patio	300	600
Ø710-15		4	Bruta	Patio	300	1200
Ø710-10		7	Bruta	Patio	300	2100
Ø710-29		2	Bruta	Patio	300	600
Ø710-03		3	Bruta	Patio	300	900
Ø480-21		4	Bruta	Patio	300	1200
Ø480-02		2	Bruta	Patio	300	600
Ø710-01		2	Bruta	Patio	300	600
Ø7710-03		10	Bruta	Patio	300	3000
Ø612-02		1	Bruta	Patio	300	300
Ø690-08		1	Bruta	Patio	300	300
Ø480-02		3	Bruta	Patio	300	900
Lingotes de 1000 x Ø 490mm cada		3		Patio	1480	4440
blocos Ø 490 x 600mm		4		Patio	888	3552
Lingotes 2000 x Ø 490 mm cada	F2412	3		Patio	2961	8883
Eixos Ferroviario modelo E-542		1		Plataforma	350	350
Produto especial B830-3		1		Plataforma	500	500
Lingotes 1500 x Ø 490 mm		6		Aciaaria	2220	13320
TOTAL ITENS ARRECADADOS		3.937		TOTAL KILOS (KG) ITENS		1.460.147

**PLANILHA RESUMO
DE ARRECADAÇÃO
FERRAMENTARIA / SUCATA**
Total de Itens Arrecadados: **3.587**
Estimativa Peso (Kg) dos Itens: **1.522.784**

RELAÇÃO DE ITENS DE FERRAMENTARIA / SUCATA

Descrição do Material	Quantidade	Estado	Local	Peso Unitário	Peso Total
Rodas carga morta tratamento termico	71	Sucata	Patio	300	21300
Ferramental FFM01	33	Bruta	Patio	500	16500
Ferramental FFM11	20	Bruta	Patio	1100	22000
Ferramental FFM03	1	Bruta	Patio	700	700
Ferramental FFM15	6	Bruta	Patio	1100	6600
Ferramental FFM06	18	Bruta	Patio	1000	18000
Ferramental FFM02	16	Bruta	Patio	600	9600
Ferramental FFM04	4	Bruta	Patio	750	3000
Ferramental FFM05	14	Bruta	Patio	800	11200
Porta Matriz reserva superior de 1º OP	1	Bruta	Patio	5200	5200
Porta Matriz reserva inferior de 1º OP	1	Bruta	Patio	5200	5200
Enchimento	6	Bruta	Patio	820	4920
Croqui 985	1	Bruta	Patio	4000	4000
Bloco quadrado da prensa shuller	2	Bruta	Patio	2000	4000
Rolo Coroa	2	Bruta	Patio	2000	4000
Croqui 673 item 5	5	Bruta	Patio	2000	10000
Croqui 667 item 1	3	Bruta	Patio	1950	5850
Argolão 663 item 6	2	Bruta	Patio	1800	3600
Croqui 673 item 6	2	Bruta	Patio	1800	3600
Miolo do rolo coroa	2	Bruta	Patio	2500	5000
Eixo sucata E-319	3	Bruta	Patio	300	900
Eixo Sucata E-513	10	Bruta	Patio	300	3000
Eixo Sucata E-616 (Devolução CBFA)	1	Bruta	Patio	340	340
Eixo sucata sem identificação	1	Bruta	Patio	340	340
Matriz superior 2º Op	8	Processo	Patio	280	2240
Matriz Inferior de 4º OP	251	Processo	Patio	260	65260
Coroa	126	Processo	Patio	280	35280
Argolão produto especial	39	Processo	Patio	420	16380
Mini Coroa	84	Processo	Patio	460	38640
Argolão rodas	57	Processo	Patio	300	17100
Matriz Inferior de 1º Op	24	Processo	Patio	210	5040
Matriz Superior de 1º OP	30	Processo	Patio	210	6300
Matriz Inferior de 1º Op	13	Processo	Patio	210	2730
Suporte Matriz Superior de 4º OP	47	Processo	Patio	460	21620
Matriz Inferior de 1º Op	48	Processo	Patio	210	10080
Suporte Matriz Superior de 4º OP	76	Processo	Patio	480	36480
Suporte Matriz Inferior de 4º OP	24	Processo	Patio	480	11520
Matriz Superior de 4º OP	413	Processo	Patio	320	132160
Matriz Superior de 2º OP	386	Processo	Patio	320	123520
Suporte Matriz Superior de 2º OP	268	Processo	Patio	480	128640
Coroa	81	Processo	Patio	280	22680
Coroa	89	Processo	Patio	280	24920
Argolão	61	Processo	Patio	460	28060
Argolão	157	Processo	Patio	460	72220
Rolo Coroa	11	Processo	Patio	2000	22000
Camisa rolo disco com espiga	165	Processo	Patio	220	36300
Cortador	418	Processo	Patio	16	6688
Miolo com o rolo coroa	4	Processo	Forjamento	3200	12800
Porta matriz	6	Processo	Forjamento	3500	21000
Ferramental diversos no forjamento	86	Processo	Forjamento	300	25800
Rolo Lateral	4	Processo	Forjamento	120	480
Rolo Disco com a espiga	4	Processo	Forjamento	210	840
Debuxador	248	Processo	Ferramentaria	12	2976
Retalhos de barras e rodas	1	Diversos	Ferramentaria	200	200
Ferramentas quartinho ferramentaria aço rapido	1	Diversos	Ferramentaria	400	400
Ferramentas quartinho Almocharifado aço rapido	1	Diversos	Ferramentaria	2500	2500
Peças Diversas, buchas, tampas ,arbor	1	Diversos	Usinagem	500	500
Caçamaba de Cavaco usinagem	16	Processo	Usinagem	250	4000
Esteria quebradas	11	Manutenção	Patio	280	3080
Sucata para Aciaria no patio	1	Sucata	Patio Aciaria	8000	8000
Mesas para lingoteira sucata	5	Sucata	Patio Aciaria	6000	30000
Mesas para lingoteira Aciaria	8	Processo	Aciaria	6000	48000
Lingoteira pequena	15	Sucata	Patio Aciaria	3500	52500
Caçamaba de cavaco do caminhão	1	Processo	Patio Aciaria	2000	2000
Tubos antigos atras do galpão do Rodeiro	1	Sucata	Galpão Rodeiro	1000	1000
Lingoteira grande	4	Processo	Aciaria	5000	20000
lingoteira para Ø 490	35	Processo	Aciaria	4000	140000

RELAÇÃO DE ITENS DE FERRAMENTARIA / SUCATA

Descrição do Material	Quantidade	Estado	Local	Peso Unitário	Peso Total
lingoteira pequena	18	Processo	Aciaria	3000	54000
lingoteira com lingote travado e tricando	14	Processo	Aciaria	4000	56000
Plataforma sucata	1	Sucata	Aciaria	2000	2000
TOTAL DE ITENS ARRECADADOS	3.587	TOTAL KILOS (KG) ITENS			1.522.784

3. ENCERRAMENTO

Encerramos o presente Auto de Arrecadação com 120 (cento e vinte) páginas e 174 (cento e setenta e quatro) fotografias que compõe a memória fotográfica de vistoria dos itens arrecadados.

São Paulo, 21 de novembro de 2022.

**BRASIL TRUSTEE ADMINISTRAÇÃO JUDICIAL
CNPJ N° 20.139.548/0001-24
Administradora Judicial
Massa Falida MWL Brasil Rodas e Eixos Ltda.**