

SPECIALPACK EMPACOTAMENTO E ROTULAGEM

PLANO DE RECUPERAÇÃO JUDICIAL

SPECIALPACK EMPACOTAMENTO E ROTULAGEM DE PRODUTOS LTDA.
CNPJ n.º 09.204.403/0003-99 (sede) e 09.204.403/0001-27 (filial)

INDAIATUBA - SP

2022

SUMÁRIO

1	CONSIDERAÇÕES INICIAIS.....	4
2	OBJETIVOS DO PLANO DE RECUPERAÇÃO JUDICIAL.....	6
3	SPECIALPACK EMBALAGEM E ROTULAGEM	7
3.1	História.....	7
3.2	Mercado	8
4	RECUPERAÇÃO JUDICIAL DA SPECIALPACK.....	11
4.1	Motivos para o Pedido de Recuperação Judicial	11
4.1.1	Análise Econômico-financeira Pré Crise.....	11
4.1.2	Principais Motivadores para o Pedido de Recuperação Judicial	12
4.1.2.1	Problemas com Fornecedor de Máquinas	12
4.1.2.2	Demora na Obtenção das Licenças	13
4.1.2.3	A Pandemia da COVID-19	13
4.1.2.4	Pressões de Custos Decorrentes do Aumento do IGPM	14
4.1.3	O Pedido de Recuperação Judicial	15
4.1.3.1	Formação e Classificação do Passivo.....	16
5	DA REESTRUTURAÇÃO DA SPECIALPACK	18
5.1	Medidas Já Adotadas e Em Implementação	19
5.2	Ações Emergenciais de Reequilíbrio de Caixa.....	20
5.2.1	Apresentação do Plano de Recuperação a Clientes.....	21
5.2.2	Alienação de Ativos	22
5.2.3	Obtenção de Linhas de Financiamento.....	22
5.3	Plano de Reestruturação Operacional	23
5.3.1	Potencialização da Receita	24
5.3.2	Ações Potencializadoras da Margem de Contribuição	25
5.3.3	Ações Para Redução de Despesas Gerais e Administrativas.....	26
5.3.4	Ações Para Aumento da Governança Financeira	26
5.3.5	Ações Para Redução das Despesas Financeiras	26
6	PROPOSTA DE PAGAMENTO AOS CREDORES.....	27
6.1	Classe I – Credores Trabalhistas.....	28
6.2	Classe III – Credores Quirografários	29
6.3	Classe II – Credores com Garantia Real	29
6.4	Classe IV – Microempresas e Empresas de Pequeno Porte	29
6.5	Credores Não Sujeitos (Extraconcursais)	30
6.6	Leilão Reverso	30

6.7	Da Recomposição do Saldo de Disponibilidades	31
6.8	Forma de Pagamento	31
6.9	Créditos Contingentes – Impugnações de Crédito e Acordos	32
7	VIABILIDADE ECONOMICA E PROJEÇÕES DE FLUXO DE CAIXA.....	33
7.1	Projeção de Resultados e Geração de Caixa	33
8	EFEITOS DO PLANO	37
8.1	Vinculação do Plano	37
8.2	Modificação do Plano na Assembleia de Credores.....	37
9	CONSIDERAÇÕES FINAIS – RESUMO	38
	ANEXO I – PROJEÇÕES DE RESULTADO E FLUXO DE CAIXA.....	
	ANEXO II – LAUDO DE AVALIAÇÃO FINACEIRA.....	
	ANEXO III – LAUDO DE AVALIAÇÃO DE ATIVOS.....	

1 CONSIDERAÇÕES INICIAIS

Este documento foi elaborado com o propósito de abranger e estabelecer os termos do Plano de Recuperação Judicial, proposto sob a égide da Lei de Recuperação Judicial, Extrajudicial e Falência do Empresário e da Sociedade Empresária (Lei nº. 11.101, de 09 de fevereiro de 2005 - “Lei de Recuperação de Empresas”), da empresa **SPECIALPACK EMPACOTAMENTO E ROTULAGEM DE PRODUTOS LTDA, C.N.P.J. /MF Nº 09.204.403/0003-99 (sede) e 09.204.403/0001-27 (filial) em Recuperação Judicial** doravante denominada SPECIALPACK ou Recuperanda.

A SPECIALPACK, que possui administração exercida pelos sócios, conforme contrato social, e com sede à Distrito Industrial - Rod. SP-73, 4509 - Distrito Industrial Domingos Giomi, Indaiatuba - SP, 13347-390, impetrou o pedido do benefício legal da Recuperação Judicial, com fulcro nos artigos 47 e seguintes da Lei 11.101/05, tendo seu processo distribuído, inicialmente, perante a 2ª Vara Cível de Campinas, tendo sido remetido, posteriormente, à 3ª Vara Cível do Fórum de Indaiatuba, em São Paulo, sob nº 1016766-94.2022.8.26.0114. O deferimento do processamento da Recuperação Judicial ocorreu em 04 de Agosto de 2022, pela Exmo. Juiz de Direito **Dr. LUIZ FELIPE VALENTE DA SILVA REHFELDT**, com a disponibilização desta decisão no Diário de Justiça Eletrônico do Estado de São Paulo no dia 08 de agosto de 2022.

Para assessoria jurídica durante o processo de Recuperação Judicial, foi contratado o escritório de advocacia **EFCAN ADVOGADOS**, localizado na Rua Joaquim Floriano 72, 6º andar, Itaim Bibi, São Paulo - SP, CEP 04534-000. Como Suporte à elaboração do Presente Plano de Recuperação Judicial, projeções financeiras (Anexo I) e Laudo de Viabilidade Econômico-financeiro (Anexo II) foi contratada a empresa **RG5 CONSULTORIA LTDA.**, localizada R. Clodomiro Amazonas 249, 10º andar, Vila Nova Conceição, São Paulo – SP, CEP 04537-010.

Para elaboração do Laudo de Avaliação de Ativos (Anexo III), foi contratada a empresa **SETAPE Engenharia**, localizada na R. Pais Leme, 524 - 12º andar – Pinheiros São Paulo - SP, 05424-010.

O plano ora apresentado propõe condições especiais para pagamento das obrigações vencidas e vincendas e demonstra a viabilidade econômico-financeira da empresa, bem como a compatibilidade entre a proposta de pagamento aos credores e a geração dos recursos financeiros no prazo proposto, consoante os artigos 50, 53 e 54 da Lei 11.101/2005.

Mais do que trazer a forma de pagamento do passivo sujeito à recuperação judicial, o plano também traz aos credores, investidores e enfim, a todos os interessados, as medidas já adotadas pela SPECIALPACK para superação da crise, e as medidas que serão implementadas, demonstrando que o pedido de recuperação judicial não veio apenas como forma de equalizar o passivo, mas também revisar padrões internos e aplicar melhorias gerenciais e produtivas que revitalizarão a SPECIALPACK, trazendo aos interessados a garantia de longevidade da empresa.

2 OBJETIVOS DO PLANO DE RECUPERAÇÃO JUDICIAL

O Plano de Recuperação Judicial da SPECIALPACK tem como objetivo esclarecer e determinar os seguintes pontos:

- (i) **Preservação da Atividade Econômica e Social:** Demonstrar e garantir a sobrevivência da SPECIALPACK como fonte geradora de empregos e renda, tributos e riquezas;
- (ii) **Razões da Crise:** Explanar e compreender as origens concretas da crise econômica e financeira que atingiu a SPECIALPACK e que levaram a solicitar o auxílio da Recuperação Judicial;
- (iii) **Interesse dos Credores:** Atender aos interesses dos credores no que tange a liquidação dos créditos sujeitos e não sujeitos aos efeitos da Recuperação Judicial, conforme os meios de pagamentos estabelecidos no Plano de Recuperação Judicial;
- (iv) **Reversão da Crise Econômica e Financeira:** Permitir a reversão do estado de crise vivenciado pela SPECIALPACK, através da reestruturação do fluxo de caixa e do seu resultado econômico, além de viabilizar a empresa e promover a geração de caixa a serviço do pagamento da dívida concursal e extraconcursal;
- (v) **Reestruturação Operacional:** Demonstrar os meios utilizados para reorganização das atividades industriais e comerciais com fins de maximizar a rentabilidade da operação;
- (vi) **Viabilidade da SPECIALPACK:** Apresentar as premissas, meios e formas de viabilização da SPECIALPACK. As condições estabelecidas neste Plano foram desenvolvidas com base no Laudo de Viabilidade Econômica e Financeira.

3 SPECIALPACK EMBALAGEM E ROTULAGEM

Nesta seção será apresentada um breve resumo da história da SPECIALPACK, seu mercado e os motivos que desencadearam o processo de recuperação judicial.

3.1 História

A história da SPECIALPACK remonta o ano de 2008, quando a empresa, foi fundada pelo Sr. Wladimir de Mattos (atual sócio majoritário e administrador), que, tendo constituído seu histórico profissional em multinacionais de bens de consumo não duráveis, enxergou no mercado uma oportunidade para empresas que prestassem serviços de rotulagem e embalagem de packs promocionais, tirando essa etapa do serviço da manufatura da indústria.

A empresa iniciou assim suas operações na cidade de Indaiatuba. Sabendo ocupar este espaço de “co-packer” ou “co-empacotadora”, a SPECIALPACK se especializou no empacotamento, montagem de packs promocionais, rotulagem de produtos, retrabalhos em geral e armazenagem de itens já finalizados, prestando serviços, em sua maioria a multinacionais estrangeiras, com marcas fortes no mercado brasileiro em segmentos como cosméticos, higiene pessoal, higiene do lar e alimentos.



Figura 1: Exemplos de Produtos SPECIALPACK.

A escolha do eixo entre Campinas e Indaiatuba para sediar a sociedade empresária também não foi por acaso, já que neste famoso polo industrial estão presentes diversas multinacionais que terceirizam o trabalho de rotulagem, empacotamento e armazenagem. Cita-se, a título de exemplo, a companhia Unilever, que instalou uma de suas filiais também na Rod. Santos Dumont, e que é responsável por produzir milhares de produtos diários de uso pessoal e uso doméstico, e que comumente vende seus produtos em packs promocionais.

3.2 Mercado

Não há como tratar da história da SPECIALPACK sem discorrer sobre o mercado em que ela está inserida, já que se trata de um mercado bastante específico, e relativamente novo.

A demanda costuma ser originada pela indústria de bens de consumo não duráveis, que busca os serviços terceirizados de *co-packer* para:

- (i) Campanhas promocionais,
- (ii) Lançamento e testes de produtos em novos mercados,
- (iii) Retrabalhos para inspeções e correções de problemas fabris relativos às embalagens.

É característica do setor que as demandas sejam pontuais ou de curto prazo, com demandas e volumes sendo negociados a cada projeto, ao invés de uma produção perene ou com volumes mínimos. Isto porque a estratégia comercial da indústria frente ao poder de compra da população e perspectivas econômicas ditam os níveis de volume do mercado dos *co-packers*.

Falando mais sobre o mercado de *co-packers*, pode-se afirmar que a concorrência pelo fornecimento dos serviços de *co-packer* se divide em três grupos:

- (i) Empresas pequenas e médias, especialistas na atividade, que atuam de forma local/regional pelas limitações de custo de frete que grandes distâncias trariam para a viabilidade econômica da terceirização dessas atividades pela indústria. A SPECIALPACK se insere neste nicho;

- (ii) Grandes grupos empresariais de operadores logísticos, que apesar de não serem especialistas, conseguem absorver este trabalho pelo fato de já armazenarem as cargas das indústrias fabricantes;
- (iii) As próprias fabricantes, seja a fábrica própria da indústria ou os chamados “*co-makers*”, empresas terceirizadas pela indústria com atividade de fabricação do produto final, e que também obtém sinergias para o empacotamento (normalmente para pequenos volumes), já que os produtos estão saindo de suas linhas de produção e algumas atividades de *co-packer* podem eventualmente ser absorvidas sem que tragam complexidades excessivas no cotidiano.

Como já destacado acima, o mercado de *co-packing* é bastante cíclico e intimamente relacionado à macroeconomia. A estratégia de marketing das indústrias depende intrinsecamente dos empregos e do poder de compra da população. Isto é, se a economia caminha bem, vê-se maior agressividade da indústria por maior participação de mercado e lançamento de produtos. Se a economia dá sinais de retração ou incerteza, vê-se abordagens mais serenas, e clássicas.

Há que se observar, também, que além da variação do mercado estar altamente ligada ao poder de compra da população, há forte concentração da carteira de clientes, o que acaba por trazer riscos relevantes aos players do mercado no que diz respeito aos volumes disponíveis para equilíbrio econômico-financeiro e, especialmente, previsibilidade de receita futura.

O formato encontrado pela SPECIALPACK para crescer no mercado foi de diferenciação pela flexibilidade para viabilizar projetos e qualidade dos serviços prestados. Dessa maneira, a empresa conquistou maior relevância e posição de destaque na participação de mercado dentro de seus principais clientes.

A fórmula utilizada pela SPECIALPACK foi frutífera, e a empresa viveu, desde sua criação, perenidade de faturamento e prosperidade.

Em 2019, a SPECIALPACK viu sua área fabril se esgotar no condomínio empresarial onde se situava, pelo crescimento de volumes na carteira de clientes atual, com o principal cliente passando de 70% de concentração do faturamento.

O momento de superação de expectativas e crescimento ensejou a mudança da empresa para um novo local, em Campinas, cerca de 20 minutos de distância da então sede em Indaiatuba. O racional para a mudança se baseou em alguns pilares:

- (i) Um novo contrato havia sido assinado, com a previsão de volumes mínimos mensais. Para atender aos volumes, seria necessário, e possível, fazer investimentos em maquinário;
- (ii) A existência de volumes mínimos permitiria e demandaria maior área fabril para extrair maior eficiência operacional do portfólio de volumes conquistado;
- (iii) Uma área fabril maior também permitiria prospectar e assumir novos clientes e novas demandas (como a de armazenagem temporária de produtos de clientes), de modo a diversificar a carteira de clientes;
- (iv) Em 2019, o Brasil ensaiava retomada econômica, ainda que tímida, com um novo governo e importante plano de reformas e incentivo à atividade econômica. Na época, a expectativa dos economistas era a de que a economia estaria saindo do período recessivo iniciado em 2014; e
- (v) Por fim, a empresa contava com baixo endividamento e ótimo cadastro junto a bancos para eventual contratação de financiamentos e empréstimos para viabilizar os investimentos necessários para um novo ciclo de expansão dos negócios.

Tinha-se, portanto, um cenário promissor, que permitia à SPECIALPACK vislumbrar uma posição de maior destaque no mercado. Assim, em novembro de 2019 a SPECIALPACK iniciou a desmontagem de sua planta anterior e montagem da planta fabril em Campinas. Inerente ao processo de mudança, trabalhos operacionais de desmobilização da operação e posterior mobilização, além de gastos, foram verificados. O que não se esperava, no entanto, era a sequência de eventos que culminaram na crise.

4 RECUPERAÇÃO JUDICIAL DA SPECIALPACK

4.1 Motivos para o Pedido de Recuperação Judicial

Destaca-se que até 2019, a SPECIALPACK não tinha um único credor. Todas as certidões, fossem de protestos, de órgãos de proteção ao crédito, ou até mesmo do distribuidor cível, nada apontavam. A empresa, até então, apresentava total condição de buscar esta melhoria em infraestrutura, pensando nos retornos a longo prazo.

4.1.1 Análise Econômico-financeira Pré Crise¹

A evolução dos resultados da SPECIALPACK pode ser observada abaixo:

	2016	2017	2018	2019	2020	2021
Receita Bruta	31.745	39.306	33.781	27.083	29.408	23.467
Impostos Indiretos	(2.936)	(2.914)	(2.623)	(2.007)	(2.193)	(2.431)
Cancelamentos	(2.187)	(78)	(333)	(1.177)	(328)	(1)
Receita Líquida	26.622	36.314	30.826	23.898	26.887	21.035
Custo da Mão de Obra Direta (MOD)	(6.404)	(8.240)	(7.049)	(5.242)	(6.282)	(5.372)
Custos Materiais e Fretes	(11.749)	(12.850)	(11.166)	(6.414)	(7.602)	(5.665)
Margem de Contribuição	8.469	15.225	12.610	12.242	13.002	9.998
	31,8%	41,9%	40,9%	51,2%	48,4%	47,5%
Gastos Gerais de Fabricação (GGF)	(4.159)	(4.342)	(4.936)	(7.648)	(10.663)	(10.959)
Lucro Bruto	4.311	10.882	7.674	4.594	2.339	(961)
	16,2%	30,0%	24,9%	19,2%	8,7%	(4,6%)
SG&A	(1.834)	(2.138)	(2.426)	(3.201)	(6.292)	(5.917)
Outros Resultados Operacionais	(0)	(1)	(1)	347	677	611
EBITDA	2.477	8.743	5.248	1.740	(3.276)	(6.267)
	9,3%	24,1%	17,0%	7,3%	(12,2%)	(29,8%)
Depreciação	(255)	(383)	(417)	(437)	(804)	(1.049)
EBIT	2.221	8.361	4.831	1.303	(4.080)	(7.316)
	8,3%	23,0%	15,7%	5,5%	(15,2%)	(34,8%)
Resultado Financeiro	(701)	(1.135)	(514)	(483)	(1.073)	(2.352)
Receitas Financeiras	84	132	279	21	14	21
Despesas Financeiras	(785)	(1.267)	(793)	(504)	(1.087)	(2.373)
Resultados Não-Operacionais	53	(67)	439	2	13	-
LAIR	1.573	7.159	4.756	822	(5.140)	(9.669)
	5,9%	19,7%	15,4%	3,4%	(19,1%)	(46,0%)
Impostos Lucro (IR/CSLL)	(671)	(1.863)	(916)	(258)	-	-
Lucro Líquido	903	5.296	3.840	564	(5.140)	(9.669)
	3,4%	14,6%	12,5%	2,4%	(19,1%)	(46,0%)

Evolução Histórica dos Resultados

¹ Visão Gerencial dos Resultados Consolidados

Evidencia-se através da evolução dos resultados que o cenário de crise é fato recente na história da empresa (pós 2019), de notar também que ao longo de sua recente história a empresa sempre obteve, crescente, sucesso em agregar valor ao mercado medido pelo elevado índice de margem de contribuição.

4.1.2 Principais Motivadores para o Pedido de Recuperação Judicial

Evidenciam-se aqui os principais vetores ao cenário de crise que se iniciou em 2020:

4.1.2.1 Problemas com Fornecedor de Máquinas

Um dos primeiros fatores que geraram gastos extras e imprevisíveis à SPECIALPACK foi a discussão com a FABRIMA MÁQUINAS AUTOMÁTICAS LTDA., empresa produtora de uma linha de produção plenamente automatizada composta de uma máquina encartuchadora, uma encaixotadora e duas paletizadoras adquiridas pela SPECIALPACK como parte da expansão e investimento em maiores níveis de produção na fábrica. A fabricante descumpriu com os prazos de entrega das máquinas e chegou a desistir de entregar alguns dos itens contratados, o que acabou por interferir de forma severa a relação custos x produtividade.

- (i) As entregas das máquinas se dariam em três fases: 75 dias, 90 dias e 150 dias. Os atrasos foram, respectivamente de 5, 10 e 12 meses. Após a entrega dos equipamentos, já tardia, verificou-se o não funcionamento correto dos produtos. A fabricante, nada obstante ao atraso, ainda se recusava a prestar o devido atendimento pós-venda. O fato, inclusive, levou a SPECIALPACK a ajuizar ação de obrigação de fazer contra a Fabrima, com pedido de tutela cautelar para que a fabricante imediatamente fizesse os reparos necessários;
- (ii) Apesar da liminar obtida, fato é que as máquinas vendidas não tinham o grau de eficiência e produtividade que lhe foi prometido, afetando diretamente a plenitude da entrega que foi contratada pelo cliente da SPECIALPACK.

4.1.2.2 Demora na Obtenção das Licenças

Como segundo fator que gerou custos excessivos, tem-se a demora para obtenção das licenças necessárias para (i) realizar a mudança das atividades de Indaiatuba para Campinas; e (ii) iniciar as novas operações de armazenagem para tentar gerar ocupação para a segunda metade do galpão locado em Campinas. As licenças para transferência da atividade para Campinas só foram concedidas em março de 2020.

Até que as licenças estivessem todas liberadas, a mudança efetiva de toda a operação de Indaiatuba só foi concluída em agosto de 2020. Assim entre novembro de 2019 e agosto de 2020, foi necessário manter duas estruturas – a estrutura do novo galpão comercial locado em Campinas e o antigo situado em Indaiatuba – SP, o que, além gerar ineficiência operacional trouxe forte abalo ao caixa.

4.1.2.3 A Pandemia da COVID-19

Embora soe como lugar comum mencionar seu impacto no mercado, é indispensável apontar, de forma específica, como ela afetou a operação da SPECIALPACK. Primeiramente cabe citar que a início da pandemia se dá no mesmo momento que a SPECIALPACK, alinhada a seu plano de expansão e oferta de novas soluções ao mercado, muda-se para o novo galpão em Campinas. Plano este interrompido pelas incertezas e retração gerada pela pandemia.

Como agravante, há que se relembrar que a indústria, diferentemente do terceiro setor, não teve de suspender as atividades presenciais. Nesse sentido, uma logística diferenciada teve de ser criada para manter a integridade dos empregados e a continuidade das atividades.

Coloca-se nesta conta da logística novo gasto com EPIs, com testagem de funcionários, contratação de empresas especializadas em soluções de saúde e, finalmente e mais preocupante, o absentéismo dos funcionários. A SPECIALPACK, apesar de altamente mecanizada, depende de intensa mão de obra. O nível de absentéismo de seus empregados chegou a 25% do contingente. A ausência dos

colaboradores, por 14 dias, obriga ao empregador a assunção do custo previdenciário e trabalhista, além de ter de buscar folguistas ou outros colaboradores que dar seguimento às obrigações na produção a índices inferiores de produtividade.

Esse custo não pôde ser repassado aos clientes, até para que a SPECIALPACK não perdesse competitividade. Assim, a SPECIALPACK acabou absorvendo o custo para manter a operação nos mesmos patamares, para sobreviver à pandemia.

Com a compressão da rentabilidade, e para manter o capital de giro, a SPECIALPACK teve de buscar capitalização externa. Os próprios sócios aportaram capital próprio, contudo, o volume não foi suficiente para fazer frente às necessidades do giro operacional. O caminho, então, foi buscar as ofertas de crédito disponibilizadas pelos bancos, garantidos pelo FGI.

A capitalização alavancada em bancos passou a ser mais custosa, sem que a operação tivesse sua rentabilidade restabelecida. Esse conjunto de fatores consumiu o caixa e liquidez da operação, colocando a empresa em uma situação inédita: a de risco de inadimplência dos compromissos fixos.

4.1.2.4 Pressões de Custos Decorrentes do Aumento do IGPM

Por fim, e igualmente preocupante, é o aumento do IGP-M, em decorrência da pandemia. Novamente, embora tente-se fugir do lugar comum, é fato notável que o IGP-M é o indexador de boa parte dos contratos de locação, e que, com a sua alta, muitos locatários repensaram os contratos de locação, seja devolvendo os imóveis, seja buscando a revisão dos contratos.

No caso da SPECIALPACK, é possível adicionar um outro complicador: além do aumento desproporcional do valor da locação face a nova perspectiva de mercado, a SPECIALPACK havia acabado de firmar contrato de locação, cerca de quatro meses antes do início da pandemia. Neste contexto, não bastasse o aumento do valor da locação desproporcional aos novos patamares receita, havia previsão de multa contratual em caso de rescisão antecipada. A desmobilização, que até então estava sendo evitada, justamente por força do alto custo que a SPECIALPACK teve para

finalmente se sediar em Campinas, acabou sendo implementada para sanear o caixa, como será comentado a frente.

Neste contexto, a SPECIALPACK arcou com altos custos de locação, e não pode repassar este custo aos clientes, justamente para não perder competitividade. A soma dos fatores acima elencados gerou uma crise sem precedentes na SPECIALPACK, que, ao longo desses mais de 15 anos de atividade, nunca se viu em dificuldade para pagamento de obrigações fixas da empresa.

Por consequência da dificuldade em alcançar um consenso com a proprietária do imóvel que a SPECIALPACK locava, em Campinas, e, por estar diante de um custo que não podia mais ser absorvido sem gerar prejuízos, a SPECIALPACK viu-se obrigada a, em um primeiro momento, devolver uma área adicional de 20 mil metros quadrados do galpão locado, para diminuir seu custo, o que foi concretizado ainda em janeiro de 2022. Ato contínuo, a outra área do galpão, que conservava a atividade fabril, também foi desocupada em junho de 2022, tendo a SPECIALPACK retornado ao mesmo galpão que ocupava, inicialmente, em Indaiatuba.

4.1.3 O Pedido de Recuperação Judicial

Atenta ao cenário, a SPECIALPACK lançou mão de uma série de medidas estruturantes, que serão apresentadas no capítulo dedicado à Reestruturação ([Capítulo 5 item 5.1](#)), que gerou o alcance de significativos avanços, mas não suficientes para equalizar e reperfilar as dívidas, de modo que a recuperação judicial soou como alternativa viável, e mais do que isso, recomendável, para o caso.

Como determina o artigo principiológico da recuperação judicial, Art. 47 da Lei 11.101/15:

“art. 47, A recuperação judicial tem por objetivo viabilizar a superação da situação de crise econômico-financeira do devedor, a fim de permitir a manutenção da fonte produtora, do emprego dos trabalhadores e dos interesses dos credores, promovendo, assim, a preservação

da empresa, sua função social e o estímulo à atividade econômica.”

A recuperação judicial tem sido vista como um remédio pelos estudiosos da área, que inclusive, dizem de sua impetração, e não ajuizamento. Trata-se de um remédio custoso, que deve ser ministrado com cautela, porque, apesar de eficiente, pode, também, trazer graves efeitos colaterais, e inclusive a quebra da impetrante.

No caso da SPECIALPACK, entende-se que o remédio está sendo ministrado na hora exata, tendo a humildade de entender e aceitar que pelo perfil de endividamento e projeção de receitas teria de começar a “escolher” os credores a serem pagos.

Neste contexto, a SPECIALPACK, por seus sócios, não se acovardou diante dos efeitos colaterais da recuperação judicial e nem com as incertezas do mercado, afirmando que a atividade é absolutamente viável, e que, com o reperfilamento e reescalonamento das dívidas, será absolutamente possível que a empresa continue a prosperar.

4.1.3.1 Formação e Classificação do Passivo

O quadro de crise por qual passou, e ainda passa, a SPECIALPACK, fez com que se formasse um considerável passivo financeiro. A classificação minuciosa do passivo da empresa é exigência constante na Lei 11.101/2005, mais precisamente, no art. 52, § 1º, II. Diante disso, por ocasião do aforamento do pedido de recuperação judicial, foi acostada a relação nominal dos credores, nas fls. 347/352, conforme exegese legal, a qual, novamente, é, de forma sumarizada, apresentada no presente plano

Em se tratando do passivo, o presente Plano de Recuperação Judicial auxiliará a SPECIALPACK a equalizar um passivo conhecido sujeito de R\$ 23.900.394,11, que se divide nas seguintes classes:

- Classe I: R\$ 208.876,43
- Classe II: não há credores;

- Classe III: R\$ 20.660.071,77;
- Classe IV: R\$ 132.114,86
- Não sujeitos (Art. 49, §3º da Lei 11.101/2005): R\$ 2.914.112,42

O presente plano de recuperação judicial, apresenta a forma pela qual a SPECIALPACK buscará a inserção do passivo em seu fluxo mensal, buscando congregiar os interesses dos credores com sua capacidade financeira, e respeitando a Lei 11.101/2005.

5 DA REESTRUTURAÇÃO DA SPECIALPACK

A REESTRUTURAÇÃO e RECUPERAÇÃO da SPECIALPACK atenderá a todos os requisitos legais, e, especialmente, aqueles previstos no Art. 50 da Lei 11.101/2005, abaixo transcrito:

“Art. 50. Constituem meios de recuperação judicial, observada a legislação pertinente a cada caso, dentre outros:

- i. concessão de prazos e condições especiais para pagamento das obrigações vencidas ou vincendas;*
- ii. cisão, incorporação, fusão ou transformação de sociedade, constituição de subsidiária integral, ou cessão de cotas ou ações, respeitados os direitos dos sócios, nos termos da legislação vigente;*
- iii. alteração do controle societário;*
- iv. substituição total ou parcial dos administradores do devedor ou modificação de seus órgãos administrativos;*
- v. concessão aos credores de direito de eleição em separado de administradores e de poder de veto em relação às matérias que o Plano de Recuperação Judicial especificar;*
- vi. aumento de capital social;*
- vii. trespasse ou arrendamento de estabelecimento, inclusive à sociedade constituída pelos próprios empregados;*
- viii. redução salarial, compensação de horários e redução da jornada, mediante acordo ou convenção coletiva;*
- ix. dação em pagamento ou novação de dívidas do passivo, com ou sem constituição de garantia própria ou de terceiros;*
- x. constituição de sociedade de credores;*
- xi. venda parcial dos bens;*
- xii. equalização de encargos financeiros relativos a débitos de qualquer natureza, tendo como termo inicial a data da distribuição do pedido de recuperação judicial, aplicando-se inclusive aos contratos de crédito rural, sem prejuízo do disposto em legislação específica;*

- xiii. usufruto da empresa;*
- xiv. administração compartilhada;*
- xv. emissão de valores mobiliários;*
- xvi. constituição de sociedade de propósito específico para adjudicar, em pagamento dos créditos, os ativos do devedor;*
- xvii. conversão de dívida em capital social;*
- xviii. venda integral da devedora, desde que garantidas aos credores não submetidos ou não aderentes condições, no mínimo, equivalentes àquelas que teriam na falência, hipótese em que será, para todos os fins, considerada unidade produtiva isolada.*

De se destacar que o artigo 50 da Lei 11.101/2005 não exaure os meios de recuperação da empresa, até porque, por exemplo, não elenca os meios administrativos da recuperação, reestruturação e gestão da empresa, que se mostram de fundamental importância para a recuperação judicial. Assim, neste Plano de Recuperação Judicial, serão apresentados os meios de reestruturação e recuperação, em conjunto, cumprindo na íntegra o espírito norteador da Lei 11.101/05, equilibrando os interesses dos sócios, dos credores e da sociedade em geral.

5.1 Medidas Já Adotadas e Em Implementação

Desde meados do ano de 2021 a administração da SPECIALPACK atenta à necessidade de mudanças vem realizando uma série de ações focadas no aumento da performance operacional e financeira.

Dentre as mudanças destacam-se:

- (i) Mudança para sua sede original em Indaiatuba adequando suas despesas de ocupação ao novo cenário de volume. Destaca-se que dadas as características no condomínio industrial em que está inserida existe uma maior flexibilidade de adequação do espaço face eventuais alterações de volume;
- (ii) Renegociação com os principais fornecedores (transporte, alimentação entre outros);

- (iii) Revisão da mão-de-obra indireta (chefias e lideranças operacionais) através da redistribuição de atividades.
- (iv) Revisão da equipe administrativa.

O resultado das medidas, acrescido da normalização das taxas de absenteísmos decorrentes da pandemia da COVID-19 já se reflete em uma readequação do ponto de equilíbrio operacional nos patamares de Receitas Líquida Mensais de R\$ 1.200.000 a R\$ 1.250.0000 (a depender do mix de produção) o que equivale a uma redução de 46% face ao patamar médio de 2021 de R\$ 2.250.000 mensais.

Contudo, ainda que significativos resultados tenham sido obtidos, estes ainda não são suficientes para sua efetiva reabilitação o que demandará um conjunto de novas Ações Emergenciais de Reequilíbrio de Caixa que correrão concomitantemente com o Plano de Reestruturação Operacional de viés estruturante.

5.2 Ações Emergenciais de Reequilíbrio de Caixa

Antes de pedido da recuperação judicial a SPECIALPACK comunicou o mercado de sua decisão, bem como das ações que estavam em andamento visando o restabelecimento de sua viabilidade econômico-financeira. Fato é que, a partir do segundo trimestre houve importante redução dos níveis de receita, motivadas, na sua essência, por momentânea suspensão dos volumes por clientes face o cenário da Recuperação Judicial. A SPECIALPACK vem trabalhando para reverter essas suspensões, baseadas em cláusulas contratuais genéricas que preveem até o encerramento dos contratos em caso de impetração do pedido de recuperação. De todo modo, somando-se as necessidades de caixa decorrentes da necessidade de mudança, foram fortes os desencaixes no caixa, desencaixes estes suportados por ações de antecipações de recebíveis junto a seus clientes e empréstimos ponte do sócio fundador (*Bridge Loans*).

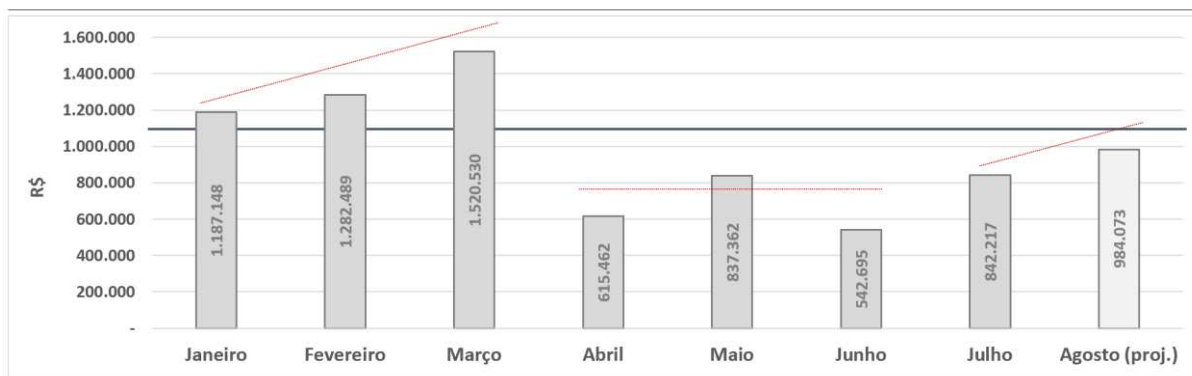

Evolução da Receita Líquida 2022

Com o deferimento da recuperação judicial somado ao esforço comercial do sócio fundador, auditorias presenciais de seu principal cliente e reuniões de esclarecimentos sobre o processo de recuperação judicial junto a clientes e fornecedores já é possível notar uma reversão da curva de receita. Destaca-se, também, que seu principal cliente incluiu a SPECIALPACK na plataforma de monitoramento do IBRACEM – Instituto Brasileiro de Certificação e Monitoramento, que monitora a performance financeira e alinhamento da SPECIALPACK às exigências legais e de governança.

Comenta-se, inclusive, que dentre as medidas de saneamento da SPECIALPACK, uma delas, incentivada pelo IBRACEM, foi a de adesão à parcelamentos de tributos em aberto. Assim, a SPECIALPACK, hoje, consegue obter certidões positivas com efeito de negativas junto aos Entes Federativos, por ter parcelado a maior parte do passivo fiscal apontado na petição inicial.

As projeções de Caixa Livre para o final do exercício de 2022 (constantes no Anexo I) demonstram a eventual necessidade de adoção de medidas emergenciais até que os patamares de receita sejam efetivamente restabelecidos. Listam-se aqui as medidas emergenciais que poderão ser adotadas:

5.2.1 Apresentação do Plano de Recuperação a Clientes

A SPECIALPACK, de forma a fornecer maiores esclarecimentos aos clientes que assim demandarem, poderá apresentar o presente Plano de Recuperação

Judicial de forma a dirimir eventuais questionamentos face sua estratégia de recuperação.

5.2.2 Alienação de Ativos

Como forma de eventual reforço de caixa e aceleração de pagamento, a SPECIALPACK poderá alienar ativos de sua propriedade apresentados no Laudo de Avaliação dos Bens do Imobilizado, observando-se o disposto nas cláusulas a seguir e os Arts. 60, 141 e 142 da Lei 11.101/05.

O saldo líquido das alienações serão os valores advindos da alienação dos ativos, após o abatimento de todas as despesas relativas à consecução das vendas (por exemplo, mas não apenas: tributos de obrigação legal do vendedor comissões de corretagem, créditos garantidos pelo respectivo ativo alienado).

A SPECIALPACK deverá apresentar todos os documentos e comprovantes relativos às despesas abatidas do produto das alienações, sempre que solicitado por qualquer Credor. Os valores líquidos oriundos das alienações dos bens serão preferencialmente destinados à composição e reforço de caixa até que a empresa atinja geração de caixa operacional positiva.

Os ativos não circulantes que estiverem alienados a credores somente serão vendidos se houver expressa concordância do credor.

5.2.3 Obtenção de Linhas de Financiamento

Com a reforma na Lei 11.101/05, implementada pela Lei 14.112/20 foi positivada na Lei a possibilidade de contratos de financiamento da modalidade *DIP Financing (Debtor in Possession)*.

“Art. 69-A. Durante a recuperação judicial, nos termos dos arts. 66 e 67 desta lei, o juiz poderá, depois de ouvido o Comitê de Credores, autorizar a celebração de contratos de financiamento com o devedor, garantidos pela oneração ou

pela alienação fiduciária de bens e direitos, seus ou de terceiros, pertencentes ao ativo não circulante, para financiar as suas atividades e as despesas de reestruturação ou de preservação do valor de ativos.”

Esta modalidade de financiamento permite àqueles que financiam empresas em recuperação judicial maior segurança e às empresas recuperandas a possibilidade de acesso a dinheiro “novo”, mantendo a posse e controle dos bens ou direitos dados em garantia suprindo assim eventuais déficits de geração de caixa oriundos das despesas operacionais, de reestruturação ou de preservação de ativos.

Como forma de aceleração de pagamento e eventual reforço de caixa, a SPECIALPACK poderá se valer de tal ferramenta auxiliar ao enfrentamento da crise.

5.3 Plano de Reestruturação Operacional

Após o pedido de Recuperação Judicial, a SPECIALPACK desenvolveu um plano de reestruturação financeiro-operacional visando a lucratividade necessária para permitir a liquidação de seus débitos e a manutenção de sua viabilidade, a médio e longo prazo, o que depende não só da solução da atual situação de endividamento, mas também, e fundamentalmente, da melhoria de sua capacidade de geração de caixa.

Ao admitir publicamente suas dificuldades uma empresa tem sua imagem, ainda que momentaneamente, abalada. Como se verifica pela evolução da receita a partir do segundo trimestre de 2022 com a SPECIALPACK não foi diferente. Muito dos seus clientes buscaram internalizar atividades ou rebalancear seus volumes com outros *co-packers*. Tal cenário não pode ser descartado por este Plano de Recuperação Judicial que, por conservadorismo, adotará como premissas basilares:

- (i) As projeções de receita levarão como base a necessidade de “reconquistar” o mercado;
- (ii) As projeções de receita estarão limitadas às capacidades do novo galpão locado.

As medidas identificadas no Plano de Reestruturação Financeiro-Operacional estão fundamentadas nas seguintes decisões estratégicas que se suportam nas premissas basilares anteriormente expostas:

5.3.1 Potencialização da Receita

A carteira de clientes é composta empresas nacionais e multinacionais, como Unilever, SC Johnson, Beiersdorf, 3M, Natural One e Heineken, possibilitando volume resiliente de negócios sem inadimplência. São nomes líderes em seus mercados e com elevados critérios e padrões de seleção de fornecedores, principalmente nos quesitos de segurança do trabalho, meio ambiente, qualidade e boas práticas de fabricação.

A SPECIALPACK tem apresentado alto nível de serviço, o que gera recorrência de pedidos. Anualmente a empresa atende auditorias internas, dos clientes e independentes bem como é mensalmente acompanhada através de plataformas de monitoramento.

Fato é que a força comercial da SPECIALPACK sempre se ancorou na figura do seu sócio fundador para prospecção e oferta de produtos ao mercado. É entendimento da SPECIALPACK que se faz necessária a profissionalização da área comercial da empresa de forma a buscar novas oportunidades nos clientes atuais e novos clientes. Para tal tem como ação principal a contratação de um Diretor Comercial que terá como principais vetores estratégicos:

- Recomposição da estrutura comercial visando a desconcentração da carteira e crescimento da receita;
- Reformulação da política comercial em relação às margens/rentabilidade;
- Reestruturação de políticas comerciais procurando parcerias estratégicas;
- Criação de novos produtos com maior valor agregado e exploração de novos nichos de mercado.

Como resultado da adoção do plano, é importante destacar o conservadorismo do cenário, ainda que se projete um nível inferior àquele auferido em 2019 deve-se considerar a necessidade de “reconquistar” o mercado partindo a empresa de uma participação de mercado inferior àquela que se encontrava em 2019:

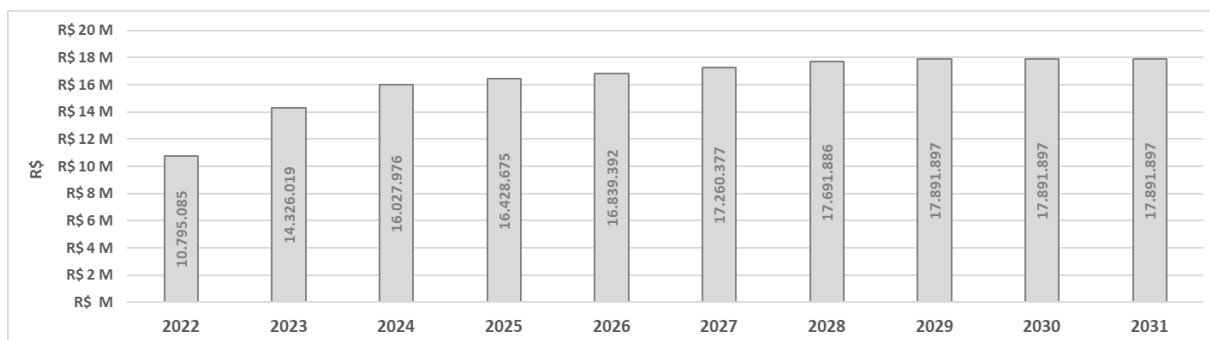

Evolução da Receita Líquida Projetada

5.3.2 Ações Potencializadoras da Margem de Contribuição

Para além das ações comerciais de revisão de políticas de preço a margem de contribuição pode ser alavancada com ações focadas na melhoria de produtividade industrial:

- Estabelecimento de programa de aumento da produtividade industrial com suporte na metodologia do Lean 6 Sigma visando a redução dos tempos de produção e balanceamento das linhas de produção;
- Revisão do MIX de oferta ao mercado eliminando produtos de baixo valor agregado;
- Avaliação e redefinição dos fluxos de processos produtivos;
- Implementação de cultura de gestão industrial com suporte em relatórios e elementos de gestão a vista;
- Fortalecimento da cultura organizacional e da responsabilidade estratégica de tomada de decisão para alcançar metas e assegurar a aderência das ações aos planos;

Como resultado da adoção do plano projeta-se o seguinte comportamento da Margem de Contribuição Relativa na ordem de 69% face os 51% pré-crise.

5.3.3 Ações Para Redução de Despesas Gerais e Administrativas

- Programa de redução de gasto com pessoal, horas extras e redução de despesas fixas, evitando gastos desnecessários, desperdícios e ações sem planejamento;
- Revisão das políticas e benefícios de baixo valor percebido;
- Redefinição dos fluxos de processos e redistribuição das tarefas administrativas.

5.3.4 Ações Para Aumento da Governança Financeira

- Contratação de consultoria especializada em gestão de empresas em dificuldades financeiras (*Turnaround*).

5.3.5 Ações Para Redução das Despesas Financeiras

- Busca de novas linhas de crédito, menos onerosas e mais adequadas;
- Renegociação de tarifas bancárias;
- Renegociação do passivo não sujeito aos efeitos da Recuperação Judicial.

6 PROPOSTA DE PAGAMENTO AOS CREDORES

Para consubstanciar sua viabilidade econômica, nos termos do inciso II do Art. 53 da Lei 11.101/05, bem como, manter a sua atividade produtora e exercer sua função social de geração de emprego e renda, e ainda, a liquidação de seus débitos juntos aos credores, o presente Plano de Recuperação Judicial foi elaborado no intuito de disponibilizar aos credores diversidade e amplitude de ações para lhes agregar maior conforto e segurança.

Todos os esforços de direcionamento da gestão da SPECIALPACK, conforme demonstrados no decorrer deste Plano de Recuperação, projetam o desejo da empresa em recuperar-se com um posicionamento mais presente e consistente de mercado, reunindo as oportunidades atuais de negócio às habilidades das equipes e a gestão estratégica de seus sócios, visando a potencializar suas atividades e manter ou restabelecer as relações comerciais com seus clientes, fornecedores e credores no curso dos anos.

Assim, será considerada como dívida sujeita à presente proposta de pagamento do Plano de Recuperação Judicial aquela que compõe a relação de credores divulgada pelo Administrador Judicial bem como aquelas oriundas dos credores aderentes e aquelas que não possuíam liquidez e certeza na elaboração do Plano de Recuperação Judicial.

A consecução do plano acarretará a construção de uma nova fase de trabalho, totalmente reestruturada, considerando a força estratégica de atuação da SPECIALPACK, mantendo vívidas e amistosas as relações comerciais, contribuindo para um sólido restabelecimento e ulterior crescimento da empresa.

Os créditos de qualquer natureza que estejam sub judice serão pagos após a liquidação das respectivas sentenças transitadas em julgado, e depois que transitar em julgado a decisão judicial que vier a declará-lo habilitado na recuperação judicial.

Com o pagamento dos créditos na forma estabelecida no Plano de Recuperação Judicial, haverá a quitação automática, plena, geral, irrestrita, irrevogável e irretroatável, de toda a dívida sujeita ao Plano de Recuperação Judicial,

incluindo juros, correção monetária, penalidades, multas e indenizações. Com a ocorrência da quitação das dívidas sujeitas à recuperação judicial, os Credores nada mais poderão reclamar tais créditos e obrigações contra a SPECIALPACK. Para maior clareza da forma em que os pagamentos aos credores se darão, o plano está organizado conforme segue:

6.1 Classe I – Credores Trabalhistas

A Classe I é composta por **13 (treze credores)** credores o que perfaz o valor total de **R\$ 208.876,43**. Todos receberão seus créditos integrais de acordo com os parâmetros estabelecidos nos arts. 54 e 83 da Lei 11.101 até o décimo segundo mês após a Data da Homologação do Plano de Recuperação Judicial.

Os valores declarados nesta classe, a cada período de 30 dias, serão atualizados, desde o ajuizamento do pedido de Recuperação Judicial até a homologação pelo plano, pela Taxa Referencial. Após a homologação do Plano de Recuperação Judicial, incidirão juros remuneratórios de 0,5% (meio por cento) ao mês, além da Taxa Referencial (TR).

Os credores cujos fatos geradores de seus créditos os tornem sujeitos à recuperação judicial, poderão transigir sobre seus créditos, na seara trabalhista, em ordem de evitar eventuais liquidações e antecipar a expedição da certidão do crédito a ser habilitado perante à recuperação judicial. É dever dos credores, no entanto, respeitar a sujeição do crédito à recuperação judicial e à forma de pagamento aqui prevista.

Eventuais créditos de depósito recursal deverão ser levantados pelo credor e utilizados na amortização de seu crédito. Por se tratar de créditos de alta prioridade, a SPECIALPACK poderá adiantá-los caso haja algum evento de liquidez na SPECIALPACK.

6.2 Classe III – Credores Quirografários

A Classe III é composta por **19 (dezenove) credores** o que perfaz o valor total de **R\$ 20.660.071,77**. Aos credores desta classe será aplicado um deságio de 85% (oitenta e cinco por cento). Os valores declarados nesta classe, já corrigidos pelo deságio, a cada período de 30 dias serão atualizados, desde o ajuizamento do pedido de Recuperação Judicial até a homologação pelo plano, pela Taxa Referencial (TR). O valor líquido apurado será pago em 60 (sessenta parcelas mensais e consecutivas) com carência de 24 (vinte e quatro meses) após a da após a Data da Homologação do Plano de Recuperação Judicial com aplicação de juros mensais de CDI + 0,6% (zero seis por cento).

De se destacar que, para a obtenção da forma correta e possível de pagamento aos credores destas classes foi elaborado um fluxo de caixa conservador, baseado nos resultados financeiros decorrentes das ações descritas no Plano de Recuperação Judicial ([Capítulo 5](#)), as estimativas dos resultados futuros.

6.3 Classe II – Credores com Garantia Real

Não há hoje credores na Classe II – Garantia Real, contudo, caso algum credor seja incluído nessa Classe, aplicar-se-ão as mesmas previsões dos credores da Classe III.

6.4 Classe IV – Microempresas e Empresas de Pequeno Porte

A Classe IV é composta por **10 (dez) credores** o que perfaz o valor total de **R\$ 132.114,86**. Aos credores desta classe será aplicado um deságio de 50% (cinquenta por cento). Os valores declarados nesta classe, já corrigidos pelo deságio, a cada período de 30 dias serão atualizados, desde o ajuizamento do pedido de Recuperação Judicial até a homologação pelo plano, pela Taxa Referencial (TR). O valor líquido apurado será pago em 24 (vinte e quatro parcelas mensais e consecutivas) com carência de 12 (doze meses) após a da após a Data da Homologação do Plano de

Recuperação Judicial. Prevê-se a aplicação de juros mensais de CDI + 0,6% (meio por cento).

6.5 Credores Não Sujeitos (Extraconcursais)

Este Plano de Recuperação Judicial não contempla proposta específica para os credores que não se sujeitam aos efeitos da Recuperação Judicial. Estes serão negociados individualmente de acordo com a particularidade de cada crédito, porém no fluxo de caixa projetado já estão provisionadas verbas para os pagamentos destes.

Para fins de esclarecimento, a SPECIALPACK declara e reconhece que os Créditos Extraconcursais não estão sujeitos ao presente Plano de Recuperação, de forma que sua aprovação pela Assembleia de Credores não implica a imediata reestruturação dos Créditos Extraconcursais nos termos e condições aqui descritos. No entanto, a SPECIALPACK expressamente estende as condições propostas aos Credores Concursais para os Credores Extraconcursais que queiram aderir a este Plano, estando cientes, no entanto, que tais termos e condições somente serão aplicáveis na medida em que haja adesão expressa e voluntária por parte do Credor Extraconcursal a este Plano.

6.6 Leilão Reverso

Caso haja um excedente de caixa, ou seja, caso a SPECIALPACK gere caixa superior ao valor dos compromissos ora propostos, esta poderá, a seu critério, realizar leilões reversos de pagamento, objetivando a maior celeridade na liquidação do passivo perante seus credores. O leilão reverso poderá ocorrer desde que haja prévia informação nos autos da Recuperação Judicial (até sua extinção), com prévio prazo de 15 (quinze) dias.

Necessário consignar que o leilão reverso será aberto a todos os credores das Classes III e IV, com um lance de deságio mínimo de 15% (quinze por cento) do saldo existente na data, atualizado até o final do mês imediatamente anterior.

Esta possibilidade respeita não somente o princípio da isonomia, como também dá ao credor a possibilidade de receber antecipadamente seus valores, desde que com deságio e, ainda, não altera a forma de pagamento daqueles que não quiserem participar, haja vista que será utilizado apenas um recurso adicional, ou seja, trata-se de uma forma justa de antecipação de pagamentos.

6.7 Da Recomposição do Saldo de Disponibilidades

Importante destacar que o saldo de disponibilidades da SPECIALPACK em julho de 2022 era de R\$ 82.160,52 (Oitenta e dois mil cento e sessenta Reais e cinquenta e dois centavos). Patamar insuficiente de disponibilidades para a continuidade de suas atividades industriais e comerciais, especialmente para a compra de matéria prima e insumos, em quantidade suficiente para obterem melhores descontos.

Para satisfação e atendimento das projeções, prevê-se a destinação de parte do fluxo de caixa operacional e de investimentos até o limite de R\$ 1.500.000,00 (Um milhão e quinhentos mil de reais) a ser composto até o final de 2024. Esta recomposição elimina as despesas financeiras advindas das antecipações, descontos junto a clientes eventuais juros por atrasos nos pagamentos das obrigações correntes, aos quais a SPECIALPACK somente não se submete nos dias de hoje em função de empréstimos do sócio fundador.

6.8 Forma de Pagamento

Aprovado o presente Plano de Recuperação os pagamentos serão realizados diretamente nas contas bancárias dos credores e o simples recibo de transferência servirá como forma de comprovação do pagamento ao credor.

A SPECIALPACK se reserva o direito de não efetuar pagamentos de parcelas cujos valores sejam inferiores à R\$ 50,00 aos credores, de modo que mais de uma parcela poderá ser acumulada para que se obtenha o valor mínimo da parcela.

Os pagamentos serão feitos, preferencialmente, por PIX. Na ausência de PIX, o pagamento poderá ser feito por TED ou DOC, cabendo aos credores a informação de seus dados bancários por e-mail, através do endereço: atendimento.credores@specialpack.com.br

A informação sobre os dados bancários deve ser dar com antecedência mínima de 30 dias ao vencimento da parcela.

Caso sejam informados os dados do advogado do credor para pagamento, o patrono deverá encaminhar no e-mail de informação dos dados bancários a procuração com poderes específicos para receber pagamentos e dar quitação.

Da mesma forma, caso o credor altere sua conta durante o cumprimento do Plano de Recuperação Judicial, deve enviar novo e-mail à SPECIALPACK, indicando os novos dados e respeitando os prazos estipulados.

Caso o credor não envie cartão e-mail com os dados para o depósito, os valores devidos a este determinado credor permanecerão no caixa da empresa, até que estes façam tal procedimento, ocorrendo o pagamento sempre 30 (trinta) dias após o recebimento desta, sem ônus adicionais, como multa, correção monetária e juros.

Os pagamentos que não forem realizados em razão de os credores não terem informado suas contas bancárias não serão considerados como descumprimento do Plano.

6.9 Créditos Contingentes – Impugnações de Crédito e Acordos

Os créditos listados na relação de credores do Administrador Judicial poderão ser modificados, e novos créditos poderão ser incluídos no Quadro Geral de Credores, em razão do julgamento dos incidentes de habilitação, divergências, ou impugnação de créditos ou acordos.

Se novos créditos forem incluídos no Quadro Geral de Credores, conforme previsto acima, estes credores receberão seus pagamentos nas mesmas condições e formas estabelecidas neste Plano, de acordo com a classificação que lhes foi atribuída, sem direito aos rateios de pagamentos eventualmente já realizados.

7 VIABILIDADE ECONOMICA E PROJEÇÕES DE FLUXO DE CAIXA

De forma a atender o artigo 53 da Lei 11.101/2005 apresentaram-se os meios a serem empregados para viabilizar a superação de crise econômico-financeira da SPECIALPACK. Para demonstrar a viabilidade econômico-financeira da proposta apresentada e demonstrar que os meios empregados são suficientes para garantir a superação da situação de crise da SPECIALPACK foram desenvolvidas projeções que demonstram as disponibilidades atuais e a geração de caixa no período proposto (10 anos), assumindo-se os efeitos das medidas de melhoria apresentadas no [Capítulo 5](#), atestando assim que haverá recursos suficientes para cumprir com a proposta de pagamento aos credores, detalhadas no [Capítulo 6](#) deste Plano de Recuperação.

No decorrer do processo de recuperação judicial, pode ser necessário, em decorrência da atividade econômica e do desempenho dos negócios a obtenção de novas linhas de financiamentos, para os quais poderão ser concedidos em garantias bens pertencentes à SPECIALPACK, como forma de viabilizar a continuidade dos negócios e o cumprimento das cláusulas definidas em seu Plano de Recuperação Judicial. Os bens que poderão ser disponibilizados como garantias são, dentre outros, os bens integrantes do laudo de avaliação patrimonial, sendo que os recursos obtidos poderão ser aplicados no complemento do fluxo de caixa e/ou destinados a investimentos necessários à manutenção, ao desenvolvimento e à ampliação das atividades.

7.1 Projeção de Resultados e Geração de Caixa

O Plano de Recuperação Judicial da SPECIALPACK leva em conta que a forma de pagamento aos credores está diretamente relacionada à geração de caixa projetada mensalmente, a partir de outubro de 2022 a julho de 2033. Foram projetadas as Demonstrações do Fluxo de Caixa Livre (FCL) para o período considerado.

Alguns fundamentos básicos foram considerados nas projeções do volume de receitas, tais como:

- Reestabelecimento dos patamares de receita líquida na ordem de R\$ 1.350.000 até o final de 2023 através das ações descritas nos termos das ações potencializadoras da receita ([5.3.1](#));
- Faturamento atual com previsão de crescimento de 2,5% para os exercícios de 2024 a 2028, mantendo o faturamento linear a partir de 2029 a 2032 para fins de conservadorismo;

As seguintes premissas foram adotadas na projeção de resultado econômico-financeiro:

- Adotado o Sistema Tributário com apuração de Lucro Real. Este Sistema Tributário é o adotado pela SPECIALPACK no momento da elaboração deste Plano de Recuperação, incluso prevendo o seu prejuízo fiscal acumulado para base de apuração do imposto devido. A critério da SPECIALPACK este regime poderá ser alterado;
- Os custos dos produtos vendidos foram projetados com base em valores no mix referencial do primeiro semestre de 2022 corrigidos nos termos das ações potencializadoras da margem ([5.3.2](#)) propostas no plano de reestruturação operacional;
- As despesas administrativas e comerciais foram projetadas considerando as mudanças na estrutura operacional nos termos das ações potencializadoras da receita ([5.3.1](#)) e ações para redução de Despesas Gerais e Administrativas ([5.3.4](#));
- A sobra de caixa projetada em cada ano da projeção será destinada para: a recomposição do capital de giro da empresa, pagamento dos débitos sujeitos e não sujeitos aos efeitos da recuperação judicial (nos termos do [Capítulo 6](#)), reinvestimentos necessários a manutenção do negócio e eventualmente em Leilões Reversos ([6.5](#));
- Já está contemplado no modelo o Parcelamento na Modalidade Parcelamento Simplificado, já efetivado, dos débitos tributários federais em aberto no momento do protocolo do pedido de recuperação judicial nos termos do Parcelamento nº 0211001200253089812288 de 03/06/2022. Tal ação além de não abrangida pelo processo de recuperação judicial se fez necessária em função das regras de que regulam os principais contratos com seus clientes;
- Os demais tributos (Estaduais e Municipais) por estarem em tratativa de parcelamento foram também considerados no modelo, segundo regras de parcelamento vigentes;

- Contemplado no modelo a Proposta de Pagamento dos Credores ([Capítulo 6](#))
- A projeção não contempla efeitos inflacionários. A premissa adotada é de que todo efeito inflacionário será repassado ao preço de venda projetado quando ocorrer, mantendo a rentabilidade projetada, bem como, a geração de caixa e a capacidade de pagamento resultante;
- Todas as projeções foram feitas em um cenário realista;

Conforme a demonstração de resultados, a projeção das necessidades de capital de giro e de investimentos aliada a geração de caixa da operação das empresas é suficiente para o pagamento da proposta aos credores:

	2022	2023	2024	2025	2026	2027	2028	2029	2030	2031
Receita Bruta	11.934.726	16.086.373	17.997.539	18.447.478	18.908.665	19.381.381	19.865.916	20.090.505	20.090.505	20.090.505
Impostos Indiretos	(1.094.270)	(1.760.354)	(1.969.564)	(2.018.803)	(2.069.273)	(2.121.004)	(2.174.030)	(2.198.608)	(2.198.608)	(2.198.608)
Cancelamentos	(45.371)	-	-	-	-	-	-	-	-	-
Receita Líquida	10.795.085	14.326.019	16.027.976	16.428.675	16.839.392	17.260.377	17.691.886	17.891.897	17.891.897	17.891.897
Custo da Mão de Obra Direta (MOD)	(2.635.545)	(3.600.868)	(3.879.445)	(3.975.743)	(4.078.920)	(4.182.057)	(4.274.956)	(4.336.862)	(4.340.301)	(4.319.666)
Custos Materiais e Fretes	(1.561.395)	(1.199.847)	(1.342.820)	(1.376.391)	(1.410.801)	(1.446.071)	(1.482.223)	(1.498.979)	(1.498.979)	(1.498.979)
Margem de Contribuição	6.598.145	9.525.304	10.805.710	11.076.541	11.349.671	11.632.209	11.934.708	12.056.056	12.052.617	12.073.252
Gastos Gerais de Fabricação (GGF)	67,1%	66,5%	67,4%	67,4%	67,4%	67,4%	67,5%	67,4%	67,4%	67,5%
Salários, Encargos e Benefícios	(4.912.929)	(4.732.161)	(4.794.722)	(4.802.870)	(4.871.225)	(5.035.240)	(5.430.119)	(5.612.535)	(5.607.739)	(5.622.129)
Segurança do Trabalho	(2.477.524)	(1.906.300)	(1.911.097)	(1.911.097)	(1.971.100)	(1.976.555)	(2.262.659)	(2.451.008)	(2.446.211)	(2.460.601)
Segurança do Trabalho	(12.407)	(24.000)	(24.000)	(24.000)	(24.000)	(24.000)	(24.000)	(24.000)	(24.000)	(24.000)
Ocupação	(1.718.666)	(2.202.501)	(2.226.378)	(2.226.378)	(2.226.378)	(2.226.378)	(2.226.378)	(2.226.378)	(2.226.378)	(2.226.378)
Energia Elétrica	(257.809)	(292.040)	(325.927)	(334.075)	(342.427)	(350.987)	(359.762)	(363.829)	(363.829)	(363.829)
Manutenção	(281.684)	(210.480)	(210.480)	(210.480)	(210.480)	(360.480)	(450.480)	(450.480)	(450.480)	(450.480)
Gases e Combustíveis	(6.442)	(4.800)	(4.800)	(4.800)	(4.800)	(4.800)	(4.800)	(4.800)	(4.800)	(4.800)
Outros Serviços e Despesas	(158.398)	(92.040)	(92.040)	(92.040)	(92.040)	(92.040)	(92.040)	(92.040)	(92.040)	(92.040)
Lucro Bruto	1.685.216	4.793.143	6.010.989	6.273.671	6.478.447	6.596.969	6.514.589	6.443.521	6.444.878	6.451.124
SG&A	(4.503.582)	(3.420.744)	(3.453.314)	(3.624.805)	(3.624.805)	(3.624.805)	(3.836.373)	(3.836.373)	(3.836.373)	(3.836.373)
Outros Resultados Operacionais	4.769	-	-	-	-	-	-	-	-	-
EBITDA	(2.813.597)	1.372.398	2.557.675	2.648.866	2.853.641	2.972.164	2.678.216	2.607.148	2.608.505	2.614.751
Depreciação	(868.809)	(868.809)	(868.809)	(868.809)	(868.809)	(868.809)	(868.809)	(868.809)	(868.809)	(868.809)
EBIT	(3.682.407)	503.589	1.688.865	1.780.056	1.984.832	2.103.354	1.809.407	1.738.339	1.739.696	1.745.942
Resultado Financeiro	(718.626)	(174.112)	(681.212)	(1.038.850)	(828.323)	(576.505)	(306.085)	(80.930)	-	-
Resultados Não-Operacionais	129.566	-	-	-	-	-	-	-	-	-
LAIR	(4.271.467)	329.477	1.007.654	741.206	1.156.509	1.526.849	1.503.322	1.657.409	1.739.696	1.745.942
{ } Impostos Lucro (IR/CSL)	-	(114.313)	(239.822)	(176.407)	(275.249)	(363.390)	(357.791)	(394.463)	(414.048)	(415.534)
Lucro Líquido	(4.271.467)	215.164	767.832	564.799	881.260	1.163.459	1.145.531	1.262.946	1.325.648	1.330.407
(+) Variação Passivo (Despesas Incluídas na RI ou Parcelamento RFB)	2.236.559	-	-	-	-	-	-	-	-	-
(+) Depreciação	868.809	868.809	868.809	868.809	868.809	868.809	868.809	868.809	868.809	868.809
(+/-) Variação Capital de Giro	(1.336)	(38.934)	73.492	(56.551)	(59.561)	(180.909)	(190.064)	(194.299)	(192.100)	(192.100)
(+) Bridge Loans	1.207.302	-	-	-	-	-	-	-	-	-
(-) Investimentos	-	-	(171.013)	(240.985)	(338.102)	(370.272)	(364.855)	(387.491)	(400.472)	(401.423)
(=) Fluxo de Caixa Operacional e Investimentos	39.867	1.045.040	1.539.120	1.136.072	1.352.406	1.481.088	1.459.421	1.549.964	1.601.886	1.605.693
(-) Parcela FCO + FCI para Recomposição (+ Saldo Inicial: R\$ 82.161)	-	(650.000)	(792.421)	-	-	-	-	-	-	-
(=) Fluxo de Caixa Livre para Amortização Credores	122.027	395.040	746.699	1.136.072	1.352.406	1.481.088	1.459.421	1.549.964	1.601.886	1.605.693
(-) Amortizações Vigentes (Tributárias)	(64.449)	(210.320)	(238.405)	(270.242)	(306.329)	(226.622)	-	-	-	-
(-) Amortizações - Classe I	-	(134.845)	(74.032)	-	-	-	-	-	-	-
(-) Amortizações - Classe III	-	-	-	(326.769)	(398.616)	(486.260)	(593.174)	(723.596)	-	-
(-) Amortizações - Classe IV	-	(41.817)	(24.240)	-	-	-	-	-	-	-
(-) Amortizações - Créditos Não-Sujeitos	-	-	(382.505)	(466.606)	(569.199)	(694.350)	(847.017)	-	-	-
Fluxo de Caixa de Amortizações	(64.449)	(386.982)	(719.181)	(1.063.616)	(1.274.144)	(1.407.231)	(1.440.191)	(723.596)	-	-
Fluxo de Caixa Livre	57.579	8.058	27.518	72.456	78.263	73.857	19.230	826.369	1.601.886	1.605.693
(=) Saldo Inicial	82.161	57.579	707.579	1.500.000	1.500.000	1.500.000	1.500.000	1.500.000	1.500.000	1.500.000
(=) Saldo Final	122.027	707.579	1.500.000	1.500.000	1.500.000	1.500.000	1.500.000	1.500.000	1.500.000	1.500.000

Consolidação do Plano de Recuperação (DRE e Fluxo de Caixa Livre)

O Plano lastreado nas expectativas e premissas adotadas pela SPECIALPACK e seus consultores financeiros e legais, é operacional, econômica e financeiramente viável, conforme atestado pelo estudo de demonstração resultado, de fluxo de caixa e do laudo de viabilidade econômico-financeiro, objeto dos Anexos I e II que integram este Plano. Desta forma, fica demonstrada a viabilidade da superação da situação de crise econômico-financeira da SPECIALPACK, permitindo que seja mantida a fonte

produtora do emprego dos trabalhadores e os interesses dos Credores, promovendo assim a preservação da empresa, sua função social e o estímulo à atividade econômica.

8 EFEITOS DO PLANO

8.1 Vinculação do Plano

As disposições do plano vinculam a SPECIALPACK e seus credores, seus respectivos cessionários e sucessores, a partir da Homologação Judicial do Plano.

O plano de recuperação judicial gera, nos termos do artigo 59 da Lei 11.101/2005, a novação de todas as dívidas sujeitas a ele. A novação, inclusive, se estende às garantias atreladas às dívidas novadas, liberando, assim, os devedores solidários e coobrigados, e eventuais bens dados em garantia.

Conforme entendimento exarado pelo Superior Tribunal de Justiça no REsp 1794209 / SP, não é nula a cláusula que estende a novação aos coobrigados.

8.2 Modificação do Plano na Assembleia de Credores

Aditamentos, alterações ou modificações ao plano podem ser propostas a qualquer tempo, vinculando a SPECIALPACK e todos os credores, desde que tais aditamentos, alterações ou modificações sejam aprovados pela SPECIALPACK e sejam submetidos à votação na Assembleia de Credores, bem como seja atingido o quórum requerido pelos Arts. 45 e 58 da Lei 11.101/2005.

Em atenção ao artigo 56-A da Lei 11.101/2005, a SPECIALPACK poderá contar com a apresentação do Termo de Adesão dos credores aos aditivos a serem eventualmente apresentados.

9 CONSIDERAÇÕES FINAIS – RESUMO

O Plano de Recuperação Judicial proposto atende aos princípios da Lei de Recuperação Judicial, Extrajudicial e Falência do Empresário e da Sociedade Empresária (Lei nº. 11.101, de 09 de fevereiro de 2005 - “Lei de Recuperação de Empresas”), garantindo os meios necessários para a recuperação econômico-financeira da SPECIALPACK.

Neste sentido, foram apresentados diferentes meios para a Recuperação Judicial no Plano de Recuperação, objeto deste documento. Saliente-se que o Plano de Recuperação apresentado, demonstra a viabilidade econômico-financeira da empresa através do Anexo II, desde que as condições propostas para o pagamento aos credores sejam aceitas.

Importante ainda destacar, mesmo antes do pedido de recuperação judicial que SPECIALPACK tem desenvolvido ações estruturantes e desde sua fundação, vem lutando pela sua consolidação e crescimento num mercado altamente competitivo, onde sempre desfrutou de um sólido conceito, comercialização de seus produtos com respeito e honestidade com seus parceiros de negócios, obtendo o reconhecimento e a credibilidade de seus fornecedores e clientes.

Também sempre buscou diferenciar-se de seus concorrentes buscando garantir a satisfação de seus clientes. Assim, num mercado fluente, dinâmico e muito difícil, a empresa vem conseguindo manter uma preciosa relação de fidelidade com importantes clientes e fornecedores, que hoje entendemos constituir um de seus maiores patrimônios. Destaca-se também a relação com colaboradores e concorrentes, onde a lealdade e lisura de propósitos e atos colocam-na em posição de destaque, e reafirmam o bom conceito e o respeito de que gozam no meio em que atuam.

Portanto, as projeções para os próximos anos, favoráveis ao mercado de atuação, aliadas ao grande *know-how* e ao conjunto de medidas ora proposto neste Plano de Recuperação, demonstram a efetiva viabilidade da continuação dos negócios, com a manutenção e ampliação da geração de novos empregos e com o pagamento dos débitos vencidos e vincendos. Na hipótese de qualquer termo ou

disposição do Plano ser considerada inválida, nula ou ineficaz pelo Juízo da Recuperação, o restante dos termos e disposições do Plano de Recuperação devem permanecer válidos, vigentes e eficazes.

Indaiatuba, 30 de setembro de 2022.



SPECIALPACK EMPACOTAMENTO E ROTULAGEM DE PRODUTOS LTDA.
CNPJ n.º 09.204.403/0003-99 (sede) e 09.204.403/0001-27 (filial)

ANEXO I – PROJEÇÕES DE RESULTADO E FLUXO DE CAIXA

ANEXO II – LAUDO DE AVALIAÇÃO FINANCEIRA

ANEXO III – LAUDO DE AVALIAÇÃO DE ATIVOS

Laudo de Viabilidade Econômico-Financeiro

SPECIALPACK EMPACOTAMENTO E ROTULAGEM DE PRODUTOS LTDA.
Setembro de 2022

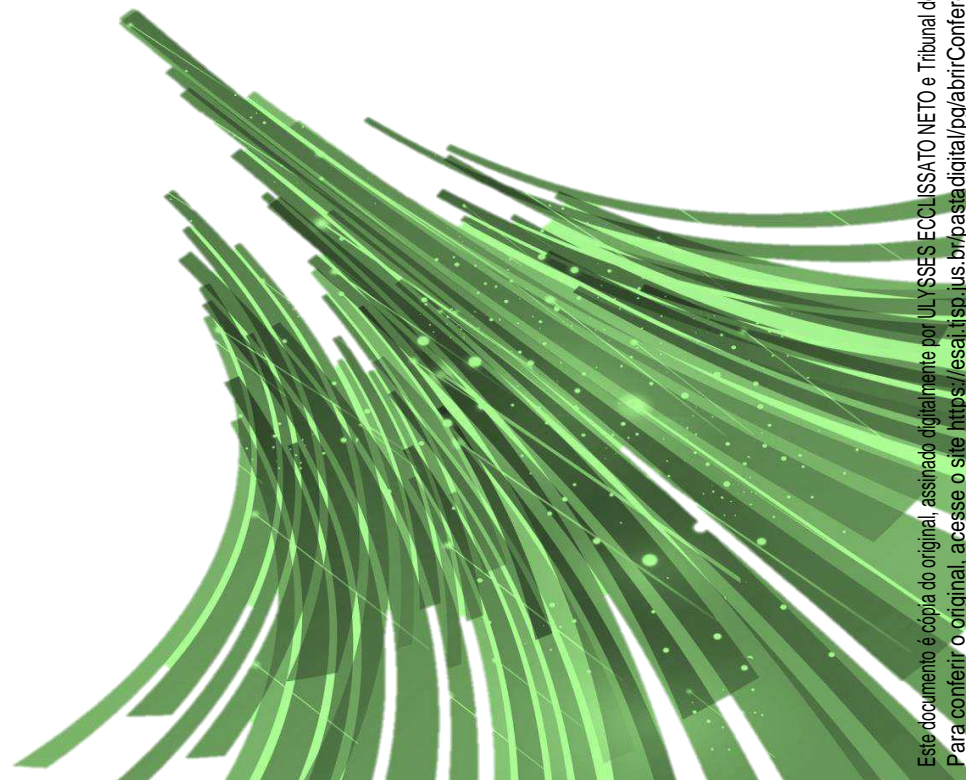

SUMÁRIO

INTRODUÇÃO E CONSIDERAÇÕES.....	4
SUMÁRIO DAS MEDIDAS PROPOSTAS	7
PROJEÇÕES	8
Projeção da Receita	8
Projeção de Custos e Despesas Operacionais.....	10
Projeção de Custos Diretos (Mão de Obra Direta e Insumos).....	10
Projeção de Gastos Gerais de Fabricação.....	12
Despesas Gerais e Administrativas (SG&A).....	14
Passivo Fiscal	15
Outras Receitas e Despesas Operacionais	16
Despesas Financeiras.....	16
Imposto de Renda e Contribuição Social sobre Lucro Líquido.....	16
Depreciação	16
PROPOSTA AOS CREDITORES	17
Classe I – Credores Trabalhistas	17
Classe III – Credores Quirografários.....	18
Classe II – Credores com Garantia Real.....	18
Classe IV – Microempresas e Empresas de Pequeno Porte.....	19
Credores Não Sujeitos (Extraconcursais).....	19
Leilão Reverso.....	20
Da Recomposição do Saldo de Disponibilidades	20
PROJEÇÕES FINANCEIRAS E CONCLUSÕES	21



Conclusões.....	22
SOBRE A RG5.....	23
AVISO LEGAL	24

INTRODUÇÃO E CONSIDERAÇÕES

O presente Laudo de Viabilidade Econômico-Financeira destina-se a demonstrar a capacidade de recuperação da **SPECIALPACK EMPACOTAMENTO E ROTULAGEM DE PRODUTOS LTDA, C.N.P.J. /MF Nº 09.204.403/0003-99 (sede) e 09.204.403/0001-27 (filial) em Recuperação Judicial**, doravante denominada SPECIALPACK, no âmbito da Recuperação Judicial nº 1016766-94.2022.8.26.0114, com deferimento em 04 de Agosto de 2022, pela Exmo. Juiz de Direito **Dr. LUIZ FELIPE VALENTE DA SILVA REHFELDT** da 3ª Vara Cível do Fórum de Indaiatuba, em São Paulo.

Para confecção do presente laudo foram apresentadas premissas operacionais e financeiras, de responsabilidade da SPECIALPACK, contemplando um horizonte temporal de 10 anos, sendo que o primeiro ano 2022 (contemplando dados já consolidados até julho de 2022 e previstos para o restante do ano). As análises e avaliações contidas neste Laudo de Avaliação se baseiam em previsões de resultados financeiros futuros, suportados nas diversas medidas operacionais propostas no Plano de Recuperação Judicial, que serão adotadas buscando a recuperação econômica da SPECIALPACK. As medidas previstas, cuja adoção e implementação são de responsabilidade das SPECIALPACK, se adotadas, têm condições de viabilizar a reestruturação da SPECIALPACK, nos termos do artigo 53, da Lei nº 11.101/2005.

As premissas utilizadas na elaboração do Laudo foram, em grande parte, fornecidas pela SPECIALPACK e refletem sua expectativa em relação ao futuro. Foram utilizados para a elaboração deste Laudo informações, estimativas e projeções fornecidas pelas SPECIALPACK como:

- (i) As demonstrações financeiras consolidadas dos últimos quatro anos (2018, 2019, 2020 e 2021) e do período imediatamente anterior a confecção deste laudo (2022 até julho);

- (ii) As análises e projeções financeiras elaboradas pela SPECIALPACK e traduzidas no Plano de Recuperação Judicial bem como as informações gerenciais de suporte;
- (iii) Visitas a empresa de forma a validar a consistência das proposições contidas no plano;
- (iv) Saldos de caixa e bancos, empréstimos e outras obrigações de dívida e provisões extraídas dos autos do processo; e
- (v) Informações disponíveis ao público em geral sobre mercado e índices econômicos.

Não há aqui validação independente destas fontes por parte da RG5 Consultoria Empresarial Ltda. (“RG5”), as informações fornecidas são de responsabilidade única e exclusiva da SPECIALPACK e seus administradores e não é uma atribuição da RG5, na compilação deste material, auditar, verificar ou opinar sobre as premissas, informações ou demonstrações financeiras que serviram de base para a conclusão deste Laudo de Viabilidade Econômico-Financeira. Desta forma, a RG5 não assume aqui qualquer responsabilidade ou obrigação relacionada à exatidão ou veracidade das informações aqui utilizadas, não devendo ser responsabilizada por qualquer omissão ou por quaisquer perdas ou danos, diretos ou indiretos, de qualquer natureza, que decorram do uso das informações contidas no Plano de Recuperação Judicial.

A RG5 atuou neste trabalho como assessor operacional e financeiro, não sendo responsável pela implementação do Plano de Recuperação Judicial e o conteúdo deste Laudo não deve ser interpretado como aconselhamento ou recomendação financeira, tributária, fiscal, jurídica ou de qualquer natureza.

O presente documento tampouco deve ser entendido ou empregado para qualquer outra finalidade que não o restrito escopo de análise da viabilidade econômico-financeira da SPECIALPACK, mediante o sucesso na adoção de medidas apresentadas nas



projeções. As premissas aqui apresentadas estão sujeitas a diversas condições mercadológicas, macroeconômicas e conjunturais, e por si só, a adoção de tais medidas não representa garantia de sucesso na execução e implementação deste Plano de Recuperação Judicial.

As projeções aqui apresentadas estão sujeitas a revisões a qualquer tempo, em função de variáveis econômicas, mercadológicas e setoriais que possam ser alteradas provocando mudanças nas bases deste Laudo.

SUMÁRIO DAS MEDIDAS PROPOSTAS

A SPECIALPACK, no âmbito do seu Plano de Recuperação Judicial, apresenta um conjunto de medidas já realizadas e a serem realizadas visando o soerguimento de sua rentabilidade a saber:

Efetivadas:

- (i) A recém finalizada mudança da sede para Indaiatuba;
- (ii) Renegociações dos contratos com fornecedores;
- (iii) Otimização da mão-de-obra indireta e administrativa;

A serem efetivadas:

- (iv) Eventual necessidade de alienação de ativos para composição emergencial de caixa;
- (v) Reestruturação Comercial visando fomentar a relação com clientes atuais e angariar novos clientes com impactos no volume e revisão das métricas de precificação;
- (vi) Aumento da produtividade industrial;
- (vii) Redução das Despesas Gerais e Administrativas; e
- (viii) Aumento da Governança Corporativa

As projeções aqui apresentadas contemplam a adoção de tais medidas por parte da SPECIALPACK.

PROJEÇÕES

Para demonstrar a viabilidade econômico-financeira da proposta apresentada pela SPECIALPACK e que os meios empregados são suficientes para garantir a superação da situação de crise, foram desenvolvidas projeções suportadas nas disponibilidades atuais e na capacidade de geração de caixa no período de projeção proposto, atestando assim, que haverá recursos suficientes para cumprir com a proposta apresentada aos credores.

Com base em análises e informações históricas e nas principais considerações premissas descritas, estima-se a projeção econômico-financeira da SPECIALPACK, representada pelas projeções de receitas, resultados e de fluxo de caixa:

Projeção da Receita

Para a projeção do volume de receita líquida, foram consideradas as seguintes premissas:

- (i) A base para a projeção da receita líquida foi a reestruturação do departamento comercial da SPECIALPACK nos termos do plano 5.3.1 – *Potencialização Receita*;
- (ii) Adotou-se uma abordagem conservadora, prevendo a necessidade de se reestabelecer a confiança e consequente participação no mercado em que atua, mercado este baseado em rígidas regras de seleção de fornecedores;
- (iii) Prevê-se um reajuste de preço (em andamento ao momento de confecção deste plano) com o principal parceiro comercial de 17,5% a ser atingido já em janeiro de 2023. Salvo este ajuste os preços não contemplam o efeito inflacionário adotando-se a boa prática de modelagem a valor presente, pressupondo que os efeitos inflacionários sobre

os custos e despesas serão repassados aos preços projetados para garantir as margens projetadas na projeção de resultados; e

- (iv) Foi considerado um *mix* médio revisado nos termos do plano 5.3.2 – *Ações Potencializadoras da Margem de Contribuição: Revisão do Mix*.

Projeção da Receita Líquida (em Reais)

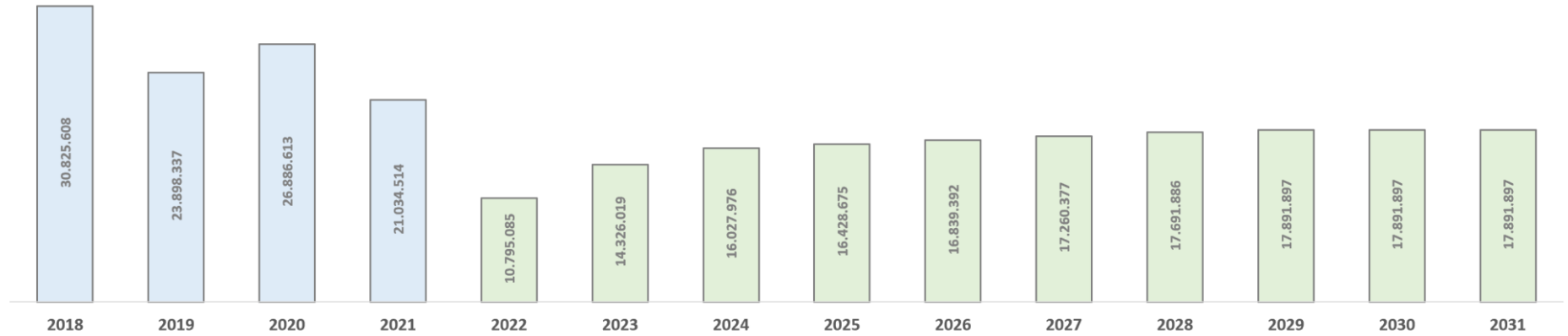

Fonte: Demonstrações Financeiras 2018, 2019, 2020, 2021 e 2022 (até agosto) e Projetadas.

Projeção de Custos e Despesas Operacionais

Os custos e despesas operacionais são compostos, em sua maioria, por custos com a mão-de-obra direta e de insumos necessários ao processo produtivo seguidos por gastos gerais de fabricação e despesas gerais e administrativas.

Projeção de Custos Diretos (Mão de Obra Direta e Insumos)

Para a projeção do custo da mão-de-obra direta foram utilizados:

- (i) Os volumes por tipo de produto componente do *mix* de Receita Projetada;
- (ii) A quantidade e especialidade dos diversos níveis de operadores de linha necessários à confecção por tipo de produto;
- (iii) A velocidade da linha de produção aquando da produção por tipo de produto;
- (iv) Os insumos (matéria-prima) necessários ao tipo de produto

Baseado nestes parâmetros a SPECIALPACK projetou seu Cronograma Mestre de Produção (MPS) tendo como resultantes: o regime de turnos necessário, o quadro de mão-de-obra direta necessária à obtenção dos patamares de receita projetados e os insumos (matéria-prima) necessários. Para custeio desse mão-de-obra direta projetada atribuiu-se o atual patamar de salários, encargos e benefícios e à matéria-prima os custos vigentes ao momento de redação do Plano de Recuperação Judicial. Cabe mencionar que, em consonância ao previsto no item 5.3.2 – *Ações de Potencialização da Margem de Contribuição: Estabelecimento de programa de aumento da produtividade industrial com suporte na metodologia do Lean 6 Sigma visando a redução dos tempos*

de produção e balanceamento das linhas de produção, que o MPS considerou uma melhoria global da produtividade industrial de aproximadamente 15% a ser obtida até o final de 2023.

Projeção dos Custos e Margem de Contribuição

	2019	2020	2021	2022	2023	2024	2025	2026	2027	2028	2029	2030	2031
Receita Líquida	23.898.337	26.886.613	21.034.514	10.795.085	14.326.019	16.027.976	16.428.675	16.839.392	17.260.377	17.691.886	17.891.897	17.891.897	17.891.897
Custo da Mão de Obra Direta (MOD)	(5.242.387)	(6.282.198)	(5.371.689)	(2.635.545)	(3.600.868)	(3.879.445)	(3.975.743)	(4.078.920)	(4.182.097)	(4.274.956)	(4.336.862)	(4.340.301)	(4.319.666)
Custos Materiais e Fretes	(6.414.278)	(7.602.297)	(5.664.731)	(1.561.395)	(1.199.847)	(1.342.820)	(1.376.391)	(1.410.801)	(1.446.071)	(1.482.223)	(1.498.979)	(1.498.979)	(1.498.979)
Total dos Custos	(11.656.665)	(13.884.495)	(11.036.420)	(4.196.940)	(4.800.715)	(5.222.266)	(5.352.134)	(5.489.721)	(5.628.168)	(5.757.179)	(5.835.841)	(5.839.281)	(5.818.645)
Margem de Contribuição	12.241.673	13.002.118	9.998.094	6.598.145	9.525.304	10.805.710	11.076.541	11.349.671	11.632.209	11.934.708	12.056.056	12.052.617	12.073.252
	51,22%	48,36%	47,53%	61,12%	66,49%	67,42%	67,42%	67,40%	67,39%	67,46%	67,38%	67,36%	67,48%

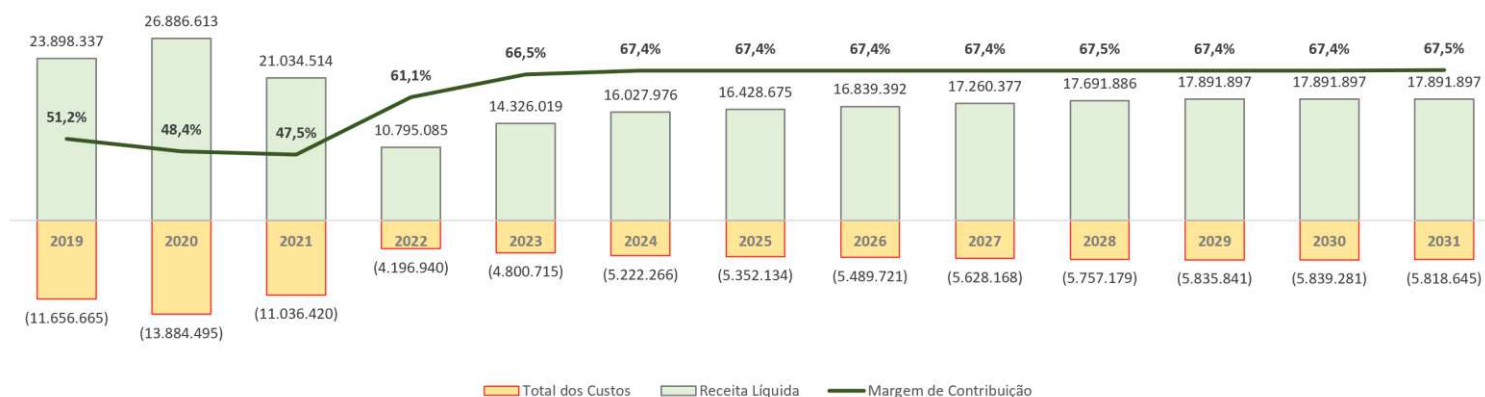

Fonte: Demonstrações Financeiras 2019, 2020, 2021 e 2022 (até agosto) e Projetadas.

Verifica-se assim que, alinhado com as premissas e projeções previstas no Plano de Recuperação Judicial, que a SPECIALPACK visa operar em níveis maiores de margem de contribuição relativa (na ordem de 67,5% da Receita Líquida).

Projeção de Gastos Gerais de Fabricação

Os Gastos Gerais de Fabricação (GGF) foram, indubitavelmente, o principal ofensor à solvência da SPECIALPACK e restringiram sua capacidade de se adequar a quedas de volume decorrentes da pandemia da COVID-19, tal qual explanado no item *4.1 Motivos para o Pedido de Recuperação Judicial*.

A SPECIALPACK lista, nos termos do item *5.1 Medidas Já Adotadas e Em Implementação*, que adotou uma série de medidas, sendo que a grande maioria delas, tem efeito direto no GGF. São as medidas apresentadas pela SPECIALPACK:

- (i) Mudança da sede,
- (ii) Renegociação de fornecedores; e
- (iii) Revisão da mão-de-obra indireta tem efeito direto no GGF.

Faz-se assim imperioso avaliar a tendência do GGF ao longo do período compreendido entre 2018, 2019 (períodos pré-crise), 2020 (mudança início da crise), 2021 (crise) e projeção de 2022 (com dados já apurados até julho de 2022 que refletem os resultados das ações implementadas).

Projeção do GGF e Participação na Receita Líquida

	2018	2019	2020	2021	2022	2023	2024	2025	2026	2027	2028	2029	2030	2031
Receita Líquida	30.825.608	23.898.337	26.886.613	21.034.514	10.795.085	14.326.019	16.027.976	16.428.675	16.839.392	17.260.377	17.691.886	17.891.897	17.891.897	17.891.897
Margem de Contribuição	12.610.086	12.241.673	13.002.118	9.998.094	6.598.145	9.525.304	10.805.710	11.076.541	11.349.671	11.632.209	11.934.708	12.056.056	12.052.617	12.073.252
Gastos Gerais de Fabricação (GGF)	(4.935.662) 39%	(7.647.555) 62%	(10.662.729) 82%	(10.959.391) 110%	(4.912.929) 74%	(4.732.161) 50%	(4.794.722) 44%	(4.802.870) 43%	(4.871.225) 43%	(5.035.240) 43%	(5.420.119) 45%	(5.612.535) 47%	(5.607.739) 47%	(5.622.129) 47%
Salários, Encargos e Benefícios	(1.809.170) 14%	(3.822.406) 31%	(4.957.118) 38%	(4.815.942) 48%	(2.477.524) 38%	(1.906.300) 20%	(1.911.097) 18%	(1.911.097) 17%	(1.971.100) 17%	(1.976.555) 17%	(2.262.659) 19%	(2.451.008) 20%	(2.446.211) 20%	(2.460.601) 20%
Segurança do Trabalho	(52.812) 0%	(75.802) 1%	(317.014) 2%	(131.656) 1%	(12.407) 0%	(24.000) 0%	(24.000) 0%	(24.000) 0%	(24.000) 0%	(24.000) 0%	(24.000) 0%	(24.000) 0%	(24.000) 0%	(24.000) 0%
Ocupação	(2.367.044) 19%	(2.728.836) 22%	(3.297.979) 25%	(4.660.162) 47%	(1.718.666) 26%	(2.202.501) 23%	(2.226.378) 21%	(2.226.378) 20%	(2.226.378) 20%	(2.226.378) 19%	(2.226.378) 19%	(2.226.378) 18%	(2.226.378) 18%	(2.226.378) 18%
Energia Elétrica	(238.336) 2%	(281.239) 2%	(578.667) 4%	(756.456) 8%	(257.809) 4%	(292.040) 3%	(325.927) 3%	(334.075) 3%	(342.427) 3%	(350.987) 3%	(359.762) 3%	(363.829) 3%	(363.829) 3%	(363.829) 3%
Manutenção	(421.699) 3%	(598.833) 5%	(1.315.026) 10%	(389.432) 4%	(281.684) 4%	(210.480) 2%	(210.480) 2%	(210.480) 2%	(210.480) 2%	(360.480) 3%	(450.480) 4%	(450.480) 4%	(450.480) 4%	(450.480) 4%
Gases e Combustíveis	(4.206) 0%	(12.889) 0%	(12.505) 0%	(15.161) 0%	(6.442) 0%	(4.800) 0%	(4.800) 0%	(4.800) 0%	(4.800) 0%	(4.800) 0%	(4.800) 0%	(4.800) 0%	(4.800) 0%	(4.800) 0%
Outros Serviços e Despesas	(42.395) 0%	(127.551) 1%	(184.419) 1%	(190.583) 2%	(158.398) 2%	(92.040) 1%	(92.040) 1%	(92.040) 1%	(92.040) 1%	(92.040) 1%	(92.040) 1%	(92.040) 1%	(92.040) 1%	(92.040) 1%
Lucro Bruto	7.674.424	4.594.118	2.339.389	(961.297)	1.685.216	4.793.143	6.010.989	6.273.671	6.478.447	6.596.969	6.514.589	6.443.521	6.444.878	6.451.124
	24,9%	19,2%	8,7%	(4,6%)	15,6%	33,5%	37,5%	38,2%	38,5%	38,2%	36,8%	36,0%	36,0%	36,1%
% GGF Receita Líquida	16,0%	32,0%	39,7%	52,1%	45,5%	33,0%	29,9%	29,2%	28,9%	29,2%	30,6%	31,4%	31,3%	31,4%

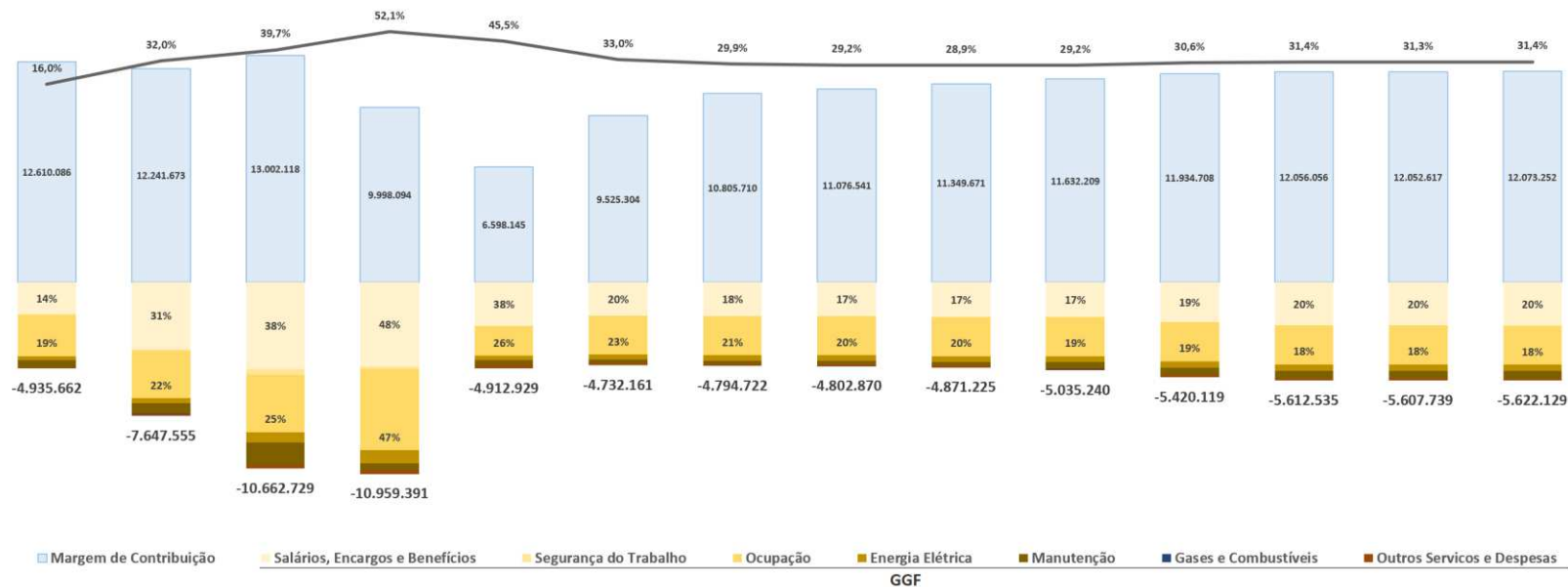

Fonte: Demonstrações Financeiras 2018, 2019, 2020, 2021 e 2022 (até agosto) e Projetadas.

Da análise se verifica que o GGF partiu de uma participação de 16% da Receita Líquida | 39% da Margem de Contribuição em 2018 para 39% da Receita Líquida | 110% da Margem de Contribuição em 2021 sendo os principais ofensores o aumento dos gastos ocupacionais e de pessoal (mão de obra-indireta), suportando as alegações expressas no item 4.1.2 do Plano de Recuperação Judicial.

Da análise dos dados parciais de 2022 e suas projeções, evidencia-se que as ações já implementadas, nos termos do item *5.1 Medidas Já Adotadas e Em Implementação* do Plano de Recuperação Judicial, já apresentam reflexo positivo nas finanças da SPECIALPACK.

Despesas Gerais e Administrativas (SG&A)

São despesas gerais e administrativas as atividades de suporte à operação fim da SPECIALPACK. Estas despesas foram profundamente impactadas por eventos não recorrentes associadas às mudanças de Indaiatuba para Campinas e de Campinas para Indaiatuba além de absorver as despesas associadas ao processo de Recuperação Judicial, como se verifica nos anos de 2020, 2021 e 2022 (proj.).

Projeção do SG&A e Participação na Receita Líquida

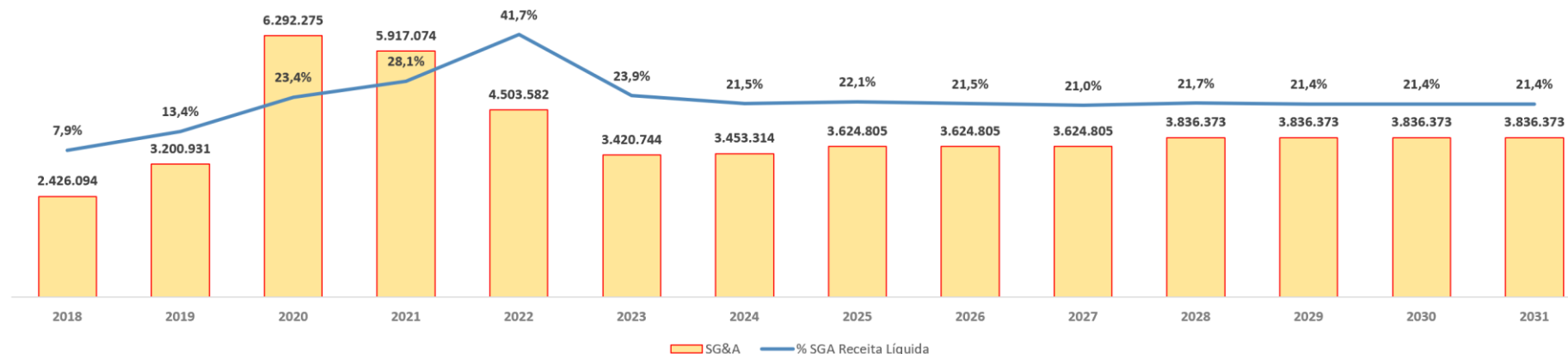

Fonte: Demonstrações Financeiras 2019, 2020, 2021 e 2021 (até agosto) e Projetadas.

Para além das medidas descritas no item 5.3.3 *Ações Para Redução de Despesas Gerais e Administrativas* a própria estabilidade operacional decorrente da revisão de posicionamento e governança (item 5.3.4 *Ações Para Aumento da Governança Financeira*) suportam a redução absoluta dos valores face 2021. De notar que há também que a estruturação da área comercial, com a contratação do Diretor Comercial, nos termos do plano 5.3.1 – *Potencialização Receita*, justifica os maiores patamares relativos (% SG&A sobre Receita Líquida) daqueles realizados no momento pré-crise.

Passivo Fiscal

Os passivos tributários federais listados no momento da Petição de Recuperação Judicial foram parcelados de forma simplificada nos termos do Parcelamento nº 0211001200253089812288 de 03/06/2022 sendo considerado o cronograma de juros

amortização vigente no modelo avaliado. Os demais passivos (municipais e estaduais) foram considerados no modelo prevendo as regras vigentes de parcelamento atualmente vigentes.

Outras Receitas e Despesas Operacionais

Não foram consideradas no modelo por serem insignificantes na operação da SPECIALPACK.

Despesas Financeiras

Os juros sobre dívida concursal e extraconcursal foram projetados nos termos do Plano de Recuperação Judicial proposto.

Imposto de Renda e Contribuição Social sobre Lucro Líquido

A SPECIALPACK está enquadrada no Regime Tributário do Lucro Real e conta em Balanço Prejuízo Fiscal da ordem de R\$ 17 milhões de reais. As projeções preveem o uso do prejuízo fiscal nos termos da lei.

Depreciação

A depreciação dos ativos existentes foi calculada com base na atual curva de depreciação das SPECIALPACK.

PROPOSTA AOS CREDORES

A SPECIALPACK apresenta como proposta de pagamento aos credores, nos termos do Capítulo 6 do seu Plano de Recuperação Judicial:

Classe I – Credores Trabalhistas

- Composta por **13 (treze credores)** credores;
- Valor total de **R\$ 208.876,43**.
- Créditos pagos de forma integral de acordo com os parâmetros estabelecidos nos arts. 54 e 83 da Lei 11.101
- Pagamento até décimo segundo mês após a Data da Homologação do Plano de Recuperação Judicial.
- Os valores declarados nesta classe, a cada período de 30 dias, serão atualizados, desde o ajuizamento do pedido de Recuperação Judicial até a homologação pelo plano, pela Taxa Referencial. Após a homologação do Plano de Recuperação Judicial, incidirão juros remuneratórios de 0,5% (meio por cento) ao mês, além da Taxa Referencial (TR).

Classe III – Credores Quirografários

- Composta por **19 (dezenove) credores**;
- Valor total de **R\$ 20.660.071,77**.
- Deságio de **85% (oitenta e cinco por cento)**.
- Os valores declarados nesta classe, já corrigidos pelo deságio, a cada período de 30 dias serão atualizados, desde o ajuizamento do pedido de Recuperação Judicial até a homologação pelo plano, pela Taxa Referencial (TR).
- O valor líquido apurado será pago em 60 (sessenta parcelas mensais e consecutivas) com carência de 24 (vinte e quatro meses) após a da após a Data da Homologação do Plano de Recuperação Judicial com aplicação de juros mensais de CDI + 0,6% (zero seis por cento).

Classe II – Credores com Garantia Real

Não há hoje credores na Classe II – Garantia Real, contudo, caso algum credor seja incluído nessa Classe, aplicar-se-ão as mesmas previsões dos credores da Classe III.

Classe IV – Microempresas e Empresas de Pequeno Porte

- Composta por **10 (dez) credores**
- Valor total de **R\$ 132.114,86**.
- Deságio de 50% (cinquenta por cento).
- Os valores declarados nesta classe, já corrigidos pelo deságio, a cada período de 30 dias serão atualizados, desde o ajuizamento do pedido de Recuperação Judicial até a homologação pelo plano, pela Taxa Referencial (TR).
- O valor líquido apurado será pago em 24 (vinte e quatro parcelas mensais e consecutivas) com carência de 12 (doze meses) após a Data da Homologação do Plano de Recuperação Judicial. Prevê-se a aplicação de juros mensais de CDI + 0,6% (meio por cento).

Credores Não Sujeitos (Extraconcursais)

Este Plano de Recuperação Judicial não contempla proposta específica para os credores que não se sujeitam aos efeitos da Recuperação Judicial. Estes serão negociados individualmente de acordo com a particularidade de cada crédito, porém no fluxo de caixa projetado já estão provisionadas verbas para os pagamentos destes.

Leilão Reverso

Caso haja um excedente de caixa, ou seja, caso a SPECIALPACK gere caixa superior ao valor dos compromissos ora propostos, esta poderá, a seu critério, realizar leilões reversos de pagamento, objetivando a maior celeridade na liquidação do passivo perante seus credores.

Da Recomposição do Saldo de Disponibilidades

Destaca a SPECIALPACK que seu o saldo de disponibilidades em julho de 2022 era de R\$ 82.160,52 (Oitenta e dois mil cento e sessenta Reais e cinquenta e dois centavos). E prevê recomposição deste até o limite de R\$ 1.500.000,00 (Um milhão e quinhentos mil de reais) a ser composto até o final de 2024. O valor proposto está de acordo com a boa prática de tesouraria e compatível com o novo ponto de equilíbrio operacional proposto.

Conclusões

Sem prejuízo das considerações expostas neste Laudo de Viabilidade Econômico-Financeira, a RG5 **conclui que o cumprimento do Plano de Recuperação Judicial proposto pela SPECIALPACK é viável desde que sejam adotadas as medidas propostas no Capítulo 5 do Plano de Recuperação Judicial e que os resultados projetados sejam atingidos.** A adoção das medidas e premissas previstas no Plano de Recuperação Judicial são de plena responsabilidade da SPECIALPACK e estão sujeitas a variações mercadológicas, econômicas, setoriais e conjunturais. Nossas análises foram baseadas, nas informações vigentes na data-base da compilação deste Laudo.

DANIEL BETTI MACEDO DO LAGO
SÓCIO

GUSTAVO HERMAN SPINOLA
SÓCIO

RICARDO TOLEDO LEITE GUNTOVITCH
SÓCIO

RG5 Consultoria Empresarial LTDA.
CNPJ: 25.454.418/0001-08

SOBRE A RG5

Fundada em 2013 a RG5 oferece ao mercado os produtos de: Estruturação Financeira (*Turnaround* e Recuperação Judicial), Estruturação Organizacional (Operações e Comercial), Planejamento Estratégico, Captações e Fusões e Aquisições. Essa somatória de competências permite uma oferta de valor integrada aos nossos clientes. Nossos sócios, que firmam esse laudo possuem as seguintes qualificações:

- **Daniel Betti Macedo do Lago:** Graduado em Engenharia Mecânica pela UNICAMP, MBA pela FGV e Mestre em Administração de Empresas (ênfase em Estratégia) pelo Insper. Experiência de 20 anos na área de consultoria de gestão empresarial, com foco no planejamento estratégico e implementação de metodologias de gestão financeira e operacional em empresas nos mais variados setores em países como Brasil, Argentina, Chile, Portugal, Espanha, Dinamarca, Venezuela, México, EUA e China.
- **Gustavo Herman Spinola:** Graduado em Economia pelo Mackenzie, Pós-Graduado em Finanças (CFM) pelo Insper. Especialização em Negociação, Business Model e *Turnaround* e Recuperação Judicial. Experiência de 6 anos no mercado financeiro na área de avaliação de empresas, 2 anos em *private equity* e 12 anos de experiência como consultor de gestão financeira com ênfase *turnaround* e recuperação de empresas.
- **Ricardo Toledo Leite Guntovich:** Graduado em Economia pela FAAP e Pós-graduado em Finanças (CFM) pelo Insper é analista financeiro certificado pela APIMEC com especialização em *Turnaround* e Recuperação de Empresas (Insper). Experiência de 11 anos no mercado financeiro na área de avaliação de empresas.



As informações e premissas constantes do Plano de Recuperação Judicial da SPECIALPACK e modelo financeiro foram também avaliados por contadora que se integra o time da RG5, a Srta. **Fernanda Bernardes de Oliveira** (CRC n.º SP-330267/0-3) assegurando assim o rigor e conjugação de competências necessários à emissão deste Laudo de Viabilidade Econômica.

Fernanda Bernardes de Oliveira
CRC n.º SP-330267/0-3

AVISO LEGAL

1. A RG5 Consultoria Empresarial Ltda. (“RG5”) foi contratada pela SpecialPack Empacotamento e Rotulagem de Embalagens LTDA. para prestação de serviços profissionais de consultoria com o objetivo de organizar informações para compilação do Plano de Recuperação Judicial e do Laudo de Viabilidade Econômica da SPECIALPACK.
2. Na execução do trabalho, utilizamos como base, entre outras, as seguintes informações ou documentos disponibilizados à RG5: (i) dados históricos e operacionais da SPECIALPACK; (ii) informações públicas a respeito do mercado de atuação da Empresa; (iii) Plano de Negócios consolidado da SPECIALPACK para o período de 10 anos após a Homologação do Plano de Recuperação Judicial; e (iv) discussões com a Administração da SPECIALPACK em relação ao desempenho histórico e às expectativas futuras para a Empresa.
3. Nosso trabalho não incluiu a verificação independente dos dados e das informações fornecidas pela Administração da SPECIALPACK e não se constituiu em uma auditoria conforme as normas de auditoria geralmente aceitas. Sendo assim, não estamos expressando nenhuma opinião sobre tais informações ou sobre as demonstrações financeiras da SPECIALPACK e/ou de suas unidades operacionais.
4. As estimativas e projeções discutidas com a Administração da SPECIALPACK, especialmente aquelas cuja ocorrência depende de eventos futuros e incertos, refletem a melhor avaliação da sua Administração a respeito do desempenho da Empresa e do seu mercado de atuação no futuro, considerando-se diferentes os cenários apresentados e as respectivas probabilidades de concretização de cada cenário.

5. É importante enfatizar que a RG5 não é responsável e não fornece garantias quanto à efetivação das projeções e estimativas apresentadas neste Relatório, pois estas estão consubstanciadas em perspectivas e planos estratégicos da Administração da SPECIALPACK.
6. Segundo o melhor conhecimento da RG5, a Administração da SPECIALPACK e seus assessores e respectivos representantes não: (i) direcionaram, limitaram, dificultaram ou praticaram quaisquer atos que tenham ou possam ter comprometido o acesso, a utilização ou o conhecimento das informações, bens, documentos ou metodologias de trabalho relevantes para a qualidade de suas respectivas conclusões; e (ii) restringiram, de qualquer forma, a capacidade da RG5 de determinar as conclusões apresentadas de forma independente.
7. A RG5 não se responsabiliza por perdas diretas ou indiretas, nem por lucros cessantes eventualmente decorrentes do uso deste material.
8. Este Laudo de Viabilidade Econômico-Financeira não se destina à circulação geral, tampouco pode ser reproduzido ou utilizado com outro propósito além daquele supracitado sem nossa prévia autorização por escrito. Não assumimos nenhuma responsabilidade ou contingências por danos causados ou por eventual perda incorrida por nenhuma parte envolvida, como resultado da circulação, publicação, reprodução ou uso deste documento com outra finalidade diferente do definido neste material e em nossa proposta técnica e comercial.
9. Reservamo-nos o direito de, mas não nos obrigamos a, revisar todos os cálculos incluídos ou referidos neste Laudo de Viabilidade Econômico-Financeira, se julgarmos necessário, caso tenhamos conhecimento posterior de informações não disponíveis por ocasião da emissão deste material.

10. Nossas análises foram baseadas, predominantemente, nas condições econômicas, mercadológicas, dentre outras, vigentes na data-base. Tais condições podem mudar de forma significativa em um período relativamente curto. Nosso trabalho é baseado, em parte, em informações públicas disponíveis, projeções preparadas pela Administração da SPECIALPACK. Dessa forma, não é possível que nossas análises identifiquem, e quantifiquem todos os impactos das incertezas e implicações relacionadas à implementação das ações previstas no Planos de Recuperação Judicial. Eventuais mudanças nas condições de mercado podem afetar substancialmente a Empresa e conseqüentemente nossas análises dos Cenários. Exceto quando previamente acordado, a RG5 não atualizará o trabalho desenvolvido por conta de eventos e informações subsequentes.

Special Pack Empacotamento e Rotulagem de Produtos Ltda

Distrito industrial Domingos Giomi - Rod. SP-73 - Indaiatuba - SP

Laudo de Determinação do Valor de Mercado em Uso

Data de Referência: 05/09/2022

Proposta nº 55953 | Relatório de nº 87494

Sumário Executivo

Esta avaliação tem por escopo avaliar determinados itens pertencentes à Special Pack Empacotamento e Rotulagem de Produtos Ltda, localizados Distrito industrial Domingos Giomi - Rod. SP-73 - Indaiatuba - SP, para a finalidade de Determinação do Valor de Mercado em Uso, com data-base para 05/09/2022.

VALOR DA AVALIAÇÃO:

VALOR DE MERCADO EM USO: R\$ 12.909.354,00 (Doze milhões, novecentos e nove mil e trezentos e cinquenta e quatro reais).

Considerando os bens móveis livres de quaisquer ônus, posse, domínio ou hipoteca que pesem sobre os mesmos e para a finalidade específica para a qual foi destinada esta avaliação, para a data base 05/09/2022.

O valor citado acima se refere à finalidade específica deste laudo, ou seja, não podendo servir de base para outras finalidades, para isso os critérios de avaliação bem como os valores deverão ser reanalisados.

São Paulo, 29 de setembro de 2022

Setape Engenharia de Avaliações Ltda.
CREA-SP 0183298

Ronaldo Ribeiro
Coordenador/Engº Mecânico - CREA/SP 0601256356

Rafael Picarelli Dardis
Coordenador/Engº Elétrico - CREA/SP 0601766482

Este documento foi assinado por AC SERASA SRF ICP-BRASIL. A lei brasileira, conforme Medida Provisória 2.100-2, determina validade legal para qualquer documento digital certificado pela ICP-Brasil. Para validação das assinaturas, acessar: <https://verificador.iti.gov.br/verifier-2.7/>

Índice

MÓDULO 1 – Resumo da Avaliação	4
MÓDULO 2 – Metodologias e Critérios	7
MÓDULO 3 – Enquadramento e Especificação da Avaliação.....	12
MÓDULO 4 – Anexos.....	16
Anexo I – Resumo de Valores dos Bens Móveis	
Anexo II – Relatório Analítico dos Bens Móveis	
Anexo III – Listagem de Fornecedores	
Anexo IV – Relatório Fotográfico	

MÓDULO 1 – Resumo da Avaliação

1. Introdução

A SETAPE – Serviços Técnicos de Avaliação do Patrimônio e Engenharia Ltda., inscrita no CNPJ-MF sob o no 44.157.543/0001-92, com sede na Rua Paes Leme, 524, cj. 122, São Paulo, SP, contratada pela Special Pack Empacotamento e Rotulagem de Produtos Ltda, localizados Distrito industrial Domingos Giomi - Rod. SP-73 - Indaiatuba – SP, para a finalidade de Determinação do Valor de Mercado em Uso, com data base para 05/09/2022.

O resultado da avaliação, bem como critérios técnicos, método adotado, nível de precisão e fundamentação, definições técnicas, procedimentos para a determinação de valores estão descritos neste laudo, onde estão detalhados os objetos da avaliação e memoriais de cálculo.

1.1. Escopo

Esta avaliação tem por escopo avaliar os bens móveis pertencentes à empresa Special Pack Empacotamento e Rotulagem de Produtos Ltda, para a finalidade de Determinação do Valor de Mercado em Uso, com data base para 05/09/2022.

1.2. Premissas para a avaliação

Para esta avaliação foram considerados os custos de instalação dos bens.

O laudo é considerado pela SETAPE como documento sigiloso, absolutamente confidencial, ressaltando-se que os trabalhos não devem ser utilizados para outra finalidade que não seja as estabelecidas neste laudo, ou seja, Valor de Mercado em Uso, não podendo servir de base para outras finalidades, pois para tanto os critérios de avaliação bem como os valores deverão ser reanalisados.

A SETAPE considera para efeito de avaliação, o bem livre de hipotecas, arrestos, usufrutos, penhores, passivos ambientais ou quaisquer ônus ou problemas que prejudiquem o seu bom uso ou comercialização.

A SETAPE considera que as informações e documentações fornecidas pelo contratante, para a elaboração deste laudo, são boas e válidas. Vale ressaltar, que as informações prestadas junto ao Laudo de Avaliação não têm cunho definitivo sobre a propriedade, litígios ou alienações dos referidos bens, sendo tão somente uma análise baseada nas diligências da vistoria e/ou informações e documentações recebidas.

A SETAPE considera que as informações fornecidas pelo Contratante são verídicas e precisas e com isso, reserva-se o direito de rever os valores calculados no laudo de avaliação caso exista a comprovação de equívoco ou erro das informações fornecidas pelo Contratante que possa ter interferido no valor dos bens.

Presume-se que não existam condições obscuras ou não aparentes, com relação aos bens que os tornariam com mais ou menos liquidez. Nenhuma responsabilidade é assumida por estas condições ou pelos serviços que possam vir a se tornar necessários para a descoberta desses fatores.

Os bens móveis foram avaliados “no estado” aparente que foram vistoriados. Não foram feitos testes de funcionamento e qualidade nos mesmos.

Eventualmente para os equipamentos que não estão em operação, podem estar faltando alguma peça ou acessórios dos mesmos, não sendo possível identificá-los.

Este laudo de avaliação é elaborado de acordo com as normas da ABNT - Associação Brasileira de Normas Técnicas, NBR14653 - Avaliação de Bens (Parte 1 Procedimentos gerais e Parte 5 Máquinas, Equipamentos, Instalações e Bens Industriais em Geral), além das recomendações do IBAPE - Instituto Brasileiro de Avaliações e Perícias de Engenharia de São Paulo.

A vistoria foi realizada no período de 05 a 09 de setembro de 2022.

MÓDULO 2 – Metodologias e Critérios

2. Metodologia

Baseando-se nas normas da ABNT - Associação Brasileira de Normas Técnicas, NBR14653 - Avaliação de Bens (Parte 1 Procedimentos gerais e Parte 5 Máquinas, Equipamentos, Instalações e Bens Industriais em Geral), nas recomendações do IBAPE - Instituto Brasileiro de Avaliações e Perícias de Engenharia de São Paulo e nas melhores práticas de avaliação de ativos similares, a metodologia avaliatória é fundamentada em pesquisas junto a fabricantes e/ou representantes ou através de cotação de bens com as mesmas especificações ou bens similares ao avaliando.

2.1. Definição

2.1.1. Valor de Mercado em Uso

É valor de um bem instalado, no estado em que se encontra, idêntico ou similar ao avaliado, considerando que o mesmo esteja em operação.

Ele é calculado através da aplicação de uma depreciação técnica, sobre o valor novo de reposição, em função do seu estado de conservação, vida útil, idade e obsolescência.

Cálculo do Valor de Mercado em Uso

É o Valor Novo de Reposição menos a depreciação. $\text{Valor de Mercado em Uso} = (\text{Valor Novo de Reposição}) \times (\text{Porcentagem Remanescente})$.

2.2. Critérios Gerais

A avaliação dos bens móveis foi baseada em critérios empregados em serviços de avaliações para a finalidade proposta, variando conforme a natureza do bem, que constitui em:

- Verificação de existência de cada bem.
- Verificação do estado de conservação de cada bem.
- Estabelecimento do valor novo de reposição do bem, conforme procedimento detalhado.
- Estabelecimento do valor de mercado em uso do bem, face sua obsolescência, estado de conservação, vida útil e pesquisa de mercado.

2.3. Determinação do Valor dos Bens Móveis

Verificamos a existência real de cada máquina avaliada conferindo, sempre que possível, as informações quanto ao fabricante, marca, modelo e demais características operacionais.

O valor novo de reposição dos bens avaliados foi estabelecido com base em cálculos de custo atual para aquisição de um bem idêntico e novo. No caso dos bens fora de produção, o valor que foi calculado será o custo para a aquisição de um bem de características operacionais semelhantes.

Os valores apresentados como custo novo de reposição dos bens avaliados, foram estabelecidos com base em catálogos, cotações e/ou listas de preços solicitados e na medida do possível anexados para comprovação dos valores. Na impossibilidade de se obter comprovantes, utilizamos como base informações por nós obtidas diretamente de fabricantes e/ou comerciantes do ramo. Em todos os casos, agregamos ao custo do equipamento os impostos devidos quando aplicável.

Para o caso de máquinas estrangeiras que possuem representantes, efetuamos as cotações, aplicando os devidos impostos e, para as que não estão na situação acima, cotamos por similares produzidos atualmente no Brasil, utilizando como base o valor de máquinas e/ou equipamentos de produção nacional.

Para os casos em que foi utilizado “Método Comparativo de Dados do Mercado”, o valor novo de reposição aplicado, é o próprio valor pesquisado no mercado.

Nos casos em que não conseguimos o valor de mercado através do “Método Comparativo Direto de Dados do Mercado”, aplicamos o “Método de Custo”, partindo do respectivo valor de reposição novo, com base em pesquisas efetuadas junto ao fabricante e/ou representantes, aplicamos a depreciação técnica, face seu tempo de vida útil, estado de conservação e obsolescência, e aplicamos um fator de comercialização para ajuste do valor depreciado ao valor de mercado.

Quando o bem é desenvolvido, construído ou adaptado pela própria empresa avaliada, usamos a Composição do Custo onde obtemos junto as áreas pertinentes, as informações necessárias de custos de projeto, material e mão de obra necessária para a composição dos valores.

OBS.: Nos casos em que a idade real não pode ser constatada foi utilizada a idade aparente verificada durante a vistoria.

2.4. Critério do Cálculo de Depreciação Técnica e Obsolescência

O método utilizado para o cálculo da depreciação técnica e obsolescência, é o da Quota Fixa (Método da Linha Reta), conforme citado nas Normas do IBAPE - Instituto Brasileiro de Avaliações e Perícias de Engenharia, que consiste na depreciação como função linear da idade do bem, com variação uniforme ao longo da vida útil, segundo a seguinte fórmula:

$$D = \text{VNR} - (\text{VNR} \times \text{AR}/\text{VU})$$

Onde:

D = Valor da depreciação do bem na data da avaliação

VNR = Valor novo de reposição do bem

AR = Anos Remanescentes

VU = Vida útil técnica e econômica esperada em anos

Para a determinação dos anos remanescentes são considerados os seguintes fatores:

- Condições, ambiente e turnos de trabalho
- Estado de conservação
- Planos de manutenção
- Obsolescência

A vida útil técnica e econômica esperada é obtida através das seguintes fontes:

- Tabela de vidas úteis no Livro Engenharia de Avaliações do IBAPE – Instituto Brasileiro de Avaliações e Perícias de Engenharia, capítulo 18, publicado pela Editora Pini em setembro de 2007.
- Tabelas de vidas úteis próprias da SETAPE, desenvolvidas para diversos segmentos de trabalho.
- Estudo de vidas úteis do ASA – American Society Appraisers
- Consultas específicas junto aos fabricantes.

2.5. Critério de Atualização de Valores

Nos casos em que os valores cotados não são de data recente, é feito o devido reajuste com base no respectivo índice econômico nacional publicado pela revista “Conjuntura Econômica”, da “Fundação Getúlio Vargas”, obtendo-se assim o correspondente valor atual. Quando a publicação do índice do mês base da avaliação ainda não foi publicado, calculamos através da média dos índices oficiais da inflação dos últimos meses.

MÓDULO 3 – Enquadramento e Especificação da Avaliação

3. Enquadramento e Especificação da Avaliação

A avaliação dos bens móveis em questão será procedida com a observância de todas as diretrizes fixadas na Parte 5 da NBR 14653, que detalha os procedimentos gerais da norma de avaliação de bens no que diz respeito à avaliação de máquinas e equipamentos, instalações, e bens industriais em geral.

O detalhamento e interpretação das especificações constantes das Normas da ABNT são discutidos e apresentados através de estudos analíticos pelo Instituto Brasileiro de Avaliações e Perícias de Engenharia - IBAPE.

Este laudo foi avaliado segundo as normas da ABNT - Associação Brasileira de Normas Técnicas, conforme descrição abaixo:

3.1 Bens Móveis e Conteúdos

Tabela 2 da NBR 14563-5:2006

Graus de fundamentação para laudos de avaliação de máquinas, equipamentos ou instalações isoladas				
Item	Descrição	Graus		
		III	II	I
1	Vistoria	Caracterização completa e identificação fotográfica do bem, incluindo seus componentes, acessórios, painéis e acionamentos.	Caracterização sintética do bem e seus principais complementos, com fotografias.	Caracterização sintética do bem, com fotografia.
2	Funcionamento	O funcionamento foi observado pelo engenheiro de avaliações e as condições de produção, eficiência e manutenção estão relatadas no laudo.	O funcionamento foi observado pelo engenheiro de avaliações.	Não foi possível observar o funcionamento.
3	Fontes de informação e dados de mercado	Para custo de reedição: Cotação direto do bem novo no fabricante, para a mesma especificação ou pelo menos três cotações de bens novos similares	Para custo de reedição: cotação direta do bem novo no fabricante, para a mesma especificação ou pelo menos duas cotações de bens novos similares	Para custo de reedição: uma cotação direta para bem novo similar
		Para valor de mercado: no mínimo três dados de mercado de bens similares no estado do avaliando	Para valor de mercado: dois dados de mercado de bens similares no estado do avaliando	Para valor de mercado: um dado de mercado de bem similar no estado do avaliando
		As informações e condições de fornecimento devem estar documentadas no laudo	As informações e condições de fornecimento devem estar relatadas no laudo	Citada a fonte de informação
4	Depreciação	Implícita no valor de mercado do bem	Calculada por metodologia consagrada	Arbitrada
	Pontos Mínimos	10	6	4
	Restrições	Todos os itens no mínimo no grau II	Itens 2 e 4 no mínimo no grau II e os demais no mínimo no grau I	Todos os itens no mínimo no grau I

Tabela 3 da NBR 14563-5:2006

Enquadramento dos Laudos segundo seu grau de Fundamentação (Avaliação de Máquinas, Equipamentos ou Instalações Isolados)		
Item	Pontos	Comentários
1	1	A vistoria foi sintética do bem com fotografia.
2	2	Não foi possível observar o funcionamento.
3	1	Quanto a fontes de informação e dados de mercado para custo de reedição: uma cotação direta para bem novo similar; para valor de mercado: um dado de mercado de bem similar no estado do avaliando; citada a fonte de informação.
4	2	Depreciação calculada por metodologia consagrada.
Total	6	Laudos Enquadrados no Grau II

3.2 Especificação da Avaliação dos Bens Móveis

O presente trabalho é classificado como “Laudos enquadrados como Grau I” quanto à fundamentação da avaliação para os bens móveis, segundo as normas da ABNT - Associação Brasileira de Normas Técnicas NBR 14653-5:2011.

MÓDULO 4 – Anexos

Anexo I – Resumo de Valores dos Bens Móveis

DETERMINAÇÃO DE VALOR DE MERCADO EM USOProjeto/Laud: 55953/87494
Data Base: 05/09/2022

Valores em REAL

Empresa 001-SPECIAL PACK EMPACOTAMENTO E ROTULAGEM DE PRODUTOS LTDA

Filial 1-SPECIAL PACK - INDAIATUBA

Resumo de Valores

	Qtde.	Vi. Novo Reposição	Vi. de Mercado em Uso
Local/Endereço 001-DISTRITO INDUSTRIAL DOMINGOS GIOMI - ROD. SP-73, 4509 - INDAIATUBA - SAO PAULO			
Conta Contabil 02-MÁQUINAS E EQUIPAMENTOS			
Setor 001-GALPÃO 5 - ESTOQUE	2,00	3.817	1.310
Setor 002-GALPÃO 6 - EXPEDIÇÃO	30,00	879.588	539.620
Setor 003-GALPÃO 7 - PRODUÇÃO	46,00	7.989.520	6.542.556
Setor 004-GALPÃO 8 - PRODUÇÃO	40,00	2.893.358	1.764.386
Setor 005-GALPÃO 9 - PRODUÇÃO	34,00	2.649.547	1.849.550
Setor 006-GALPÃO 10 - DEPOSITO DE MAQUINAS	66,00	3.607.991	1.830.688
Setor 007-GALPÃO 11 - ESTOQUE	4,00	81.129	63.645
Setor 008-GALPÃO 13 - CONTROLE DE LOTE	5,00	8.746	3.746
Setor 009-GALPÃO 8 - MANUTENÇÃO	9,00	62.385	35.654
Setor 011-GALPÃO 7 - RH / VESTIARIOS / DEPOSITO DE EPI	5,00	5.690	1.138
Setor 013-GALPÃO 9 - QUALIDADE / LAVANDERIA	3,00	6.800	1.360
Conta Contabil 02-MÁQUINAS E EQUIPAMENTOS	244,00	18.188.571	12.633.653
Conta Contabil 03-EQUIPAMENTOS DE INFORMATICA			
Setor 008-GALPÃO 13 - CONTROLE DE LOTE	2,00	6.000	1.700
Setor 010-GALPÃO 6 - LOGISTICA	18,00	43.823	10.247
Setor 011-GALPÃO 7 - RH / VESTIARIOS / DEPOSITO DE EPI	35,00	70.054	14.161
Setor 012-GALPÃO 8 - DIRETORIA / ADM	54,00	197.185	49.192
Setor 013-GALPÃO 9 - QUALIDADE / LAVANDERIA	4,00	6.220	1.244
Conta Contabil 03-EQUIPAMENTOS DE INFORMATICA	113,00	323.282	76.544
Conta Contabil 05-MÓVEIS UTENSÍLOS E INSTALAÇÕES			
Setor 001-GALPÃO 5 - ESTOQUE	4,00	3.508	1.721
Setor 003-GALPÃO 7 - PRODUÇÃO	16,00	25.296	16.504
Setor 004-GALPÃO 8 - PRODUÇÃO	18,00	28.400	17.309
Setor 005-GALPÃO 9 - PRODUÇÃO	28,00	20.535	9.587
Setor 006-GALPÃO 10 - DEPOSITO DE MAQUINAS	35,00	79.942	32.236
Setor 008-GALPÃO 13 - CONTROLE DE LOTE	5,00	5.708	3.159
Setor 009-GALPÃO 8 - MANUTENÇÃO	4,00	3.370	1.644
Setor 010-GALPÃO 6 - LOGISTICA	30,00	19.910	4.972
Setor 011-GALPÃO 7 - RH / VESTIARIOS / DEPOSITO DE EPI	79,00	61.504	23.239
Setor 012-GALPÃO 8 - DIRETORIA / ADM	86,00	117.815	58.320
Setor 013-GALPÃO 9 - QUALIDADE / LAVANDERIA	22,00	8.524	2.220
Conta Contabil 05-MÓVEIS UTENSÍLOS E INSTALAÇÕES	327,00	374.512	170.911
Conta Contabil 16-SISTEMA DE MONITORAMENTO			
Setor 011-GALPÃO 7 - RH / VESTIARIOS / DEPOSITO DE EPI	1,00	65.188	28.246
Conta Contabil 16-SISTEMA DE MONITORAMENTO	1,00	65.188	28.246
Local/Endereço 001-DISTRITO INDUSTRIAL DOMINGOS GIOMI - ROD. SP-73, 4509 - INDAIATUBA - SAO PAULO	685,00	18.951.553	12.909.354
Filial 1-SPECIAL PACK - INDAIATUBA	685,00	18.951.553	12.909.354

**DETERMINAÇÃO DE VALOR DE MERCADO EM
USO**



Projeto/Laudo: 55953/87494
Data Base: 05/09/2022

Valores em REAL

Empresa 001-SPECIAL PACK EMPACOTAMENTO E ROTULAGEM
DE PRODUTOS LTDA

Empresa 001-SPECIAL PACK EMPACOTAMENTO E ROTULAGEM
DE PRODUTOS LTDA

685,00 18.951.553 12.909.354

Total Geral

685,00 18.951.553 12.909.354

Total de Itens: 475

Anexo II - Relatório Analítico dos Bens Móveis

**DETERMINAÇÃO DE VALOR DE MERCADO EM
USO**



Valores em REAL

Empresa 001-SPECIAL PACK EMPACOTAMENTO E ROTULAGEM
DE PRODUTOS LTDA

Filial 1-SPECIAL PACK - INDAIATUBA

Relatório de Laudo

Item/Agr	Chapa	Descrição	Dt. Aquis.	Qtde.	Vida Útil	% Rem.	Anos Rem.	Fornecedor	VI. Novo Reposição	VI. de Mercado em Uso
Local/Endereço 001-DISTRITO INDUSTRIAL DOMINGOS GIOMI - ROD. SP-73, 4509 - INDAIATUBA - SAO PAULO										
Conta Contabil 02-MÁQUINAS E EQUIPAMENTOS										
Setor 001-GALPÃO 5 - ESTOQUE										
1/0		PALETEIRA HIDRAULICA MARCA STILL CAP. 2 TON (SP-LOG-018)	01/2018	1,00	10	53,33	5	34172	1.638	874
323/0		BALANÇA ELETRONICA MARCA TOLEDO MOD. 2090 CAP. 10 KG PLAT. 0.40X0,40 M	01/1997	1,00	20	20	4	16583	2.179	436
Total Setor 001-GALPÃO 5 - ESTOQUE				2,00				3.817		1.310
Total de Itens: 2										
Setor 002-GALPÃO 6 - EXPEDIÇÃO										
2/0		CARREGADOR DE BATERIA TRACIONARIA MARCA STILL MOD. NAS-24/40 NS.43805 (SP-LOG-067)	01/2011	1,00	10	20	2	40050	2.955	591
3/0		CARREGADOR DE BATERIA TRACIONARIA MARCA JLW MOD. JK-24/40 NS.101370 (SP-LOG-066)	01/2018	1,00	10	53,33	5	40050	2.955	1.576
4/0		BATERIA TRACIONARIA MARCA ENERSYSTEM TIPO 12C2PZS210BT0201901205700K MOD. NPHK02306143 CAP. 228AH/8H/24V NS. RD0149	01/2019	1,00	10	63,33	6	50774	18.545	11.745
5/0		BATERIA TRACIONARIA MARCA ENERSYSTEM TIPO 12C2PZS210BT0201901205700K MOD. NPHK02306143 CAP. 228AH/8H/24V NS. RD0150	01/2019	1,00	10	63,33	6	50774	18.545	11.745
6/0		CARRINHO P/ TRANSPORTE DE BATERIA MARCA STILL MOD. 2315052	01/2019	1,00	10	63,33	6	49985	2.500	1.583
7/0		CARRINHO P/ TRANSPORTE DE BATERIA MARCA STILL MOD. 2315052	01/2019	1,00	10	63,33	6	49985	2.500	1.583
8/0		CARREGADOR DE BATERIA TRACIONARIA MARCA JLW MOD. HFT 24/40 NS. 108553	01/2019	1,00	10	63,33	6	40050	2.955	1.871
9/0		PALETEIRA HIDRAULICA CAP. 2 TON	01/2018	1,00	10	53,33	5	34172	1.638	874
10/0		TRANSPORTADOR DE ROLETES LIVRES P/ TROCA DE BATERIA TRACIONARIA DIM. 0,50X1,0 M	01/2018	1,00	20	76,67	15	49985	1.500	1.150
11/0		TRANSPORTADOR DE ROLETES LIVRES P/ TROCA DE BATERIA TRACIONARIA DIM. 0,50X1,0 M	01/2018	1,00	20	76,67	15	49985	1.500	1.150
12/0		EMPILHADEIRA ELÉTRICA MARCA STILL MOD. RX50-16 CAP 1600 KG NS 345100J00197	01/2018	1,00	15	68,89	10	682	213.873	147.337
13/0		BATERIA TRACIONARIA MARCA NEWPOWER FULGURIS TIPO TSF 110-6/12 NS. 5870/19-02 CAP. 720AH/8H	01/2019	1,00	10	63,33	6	48686	21.000	13.299
14/0		BATERIA TRACIONARIA MARCA LB BATERIAS TIPO 6-PZS720 NS. 6577/18-01 CAP. 720AH/24V 12 ELEMENTOS	01/2018	1,00	10	53,33	5	48686	21.000	11.199
15/0		CARREGADOR DE BATERIA TRACIONARIA MARCA JLW MOD. JK-24/40 NS.101279 (SP-LOG-065)	01/2018	1,00	10	53,33	5	40050	2.955	1.576
16/0		PALETEIRA ELETRICA MARCA STILL MOD. EGU-20 615 07 NS. 340129E03207 CAP. 2000 KG C/ BATERIA TRACIONARIA (PESQUISA DE MERCADO)	01/2014	1,00	15	100	7	40044	16.667	16.667
23/0		CARREGADOR DE BATERIA TRACIONARIA MARCA JLW MOD. JK-48/100 NS.84273	01/2016	1,00	10	33,33	3	49985	4.000	1.333
24/0		CARRINHO P/ TRANSPORTE DE BATERIA MOD. CTM-1 NS. 69187	01/2016	1,00	10	33,33	3	49985	2.500	833
25/0		EMPILHADEIRA ELETRICA MARCA STILL MOD. FMX-20 NS. 341834G05858 CAP. 2000 KG (PESQUISA DE MERCADO)	01/2016	1,00	15	100	9	40044	60.000	60.000

DETERMINAÇÃO DE VALOR DE MERCADO EM USO



Valores em REAL

Empresa 001-SPECIAL PACK EMPACOTAMENTO E ROTULAGEM DE PRODUTOS LTDA

Filial 1-SPECIAL PACK - INDAIATUBA

Relatório de Laudo

Item/Agr	Chapa	Descrição	Dt. Aquis.	Qtde.	Vida Útil	% Rem.	Anos Rem.	Fornecedor	VI. Novo Reposição	VI. de Mercado em Uso
26/0		BATERIA TRACIONARIA MARCA LB BATERIAS TIPO 6-PZS720 NS. 6577/18-02;CAP. 720AH/24V 12 ELEMENTOS	01/2018	1,00	10	53,33	5	48686	21.000	11.199
27/0		PALETEIRA ELETRICA MARCA STILL MOD. EGU-20C NS. 348104G0055 CAP. 2000 KG C/ BATERIA TRACIONARIA (PESQUISA DE MERCADO)	01/2016	1,00	15	100	9	40044	16.667	16.667
28/0		ESTANTE PORTA PALLET C/ 13 MODULOS C/ 5 NÍVEIS TOTAL DE 13X12 POSIÇÕES	01/2019	1,00	20	81,67	16	16445	74.880	61.154
29/0		ESTANTE PORTA PALLET C/ 13 MODULOS C/ 5 NÍVEIS TOTAL DE 13X12 POSIÇÕES	01/2019	1,00	20	81,67	16	16445	74.880	61.154
31/0		DOCA NIVELADORA HIDRÁULICA MARCA KOPRON MOD. DOCKLEVELLER NA4541 DIM. 2,0X2,20 M	01/2011	1,00	20	41,67	8	50024	20.900	8.709
32/0		DOCA NIVELADORA HIDRÁULICA MARCA KOPRON MOD. KRA 1.200.245.550 NS. 585 CAP. 6000KG DIM. 2,0X2,20 M	01/2013	1,00	20	51,67	10	50024	20.900	10.799
157/0		EMPILHADEIRA ELETRICA MARCA STILL MOD. RX-50-16 NS. 515066B0018 CAP. 1600 KG	01/2011	1,00	15	22,22	3	682	213.873	47.523
158/0		PALETEIRA ELETRICA MARCA STILL MOD. EGU-20 G11567 NS. 330129B01642 CAP. 2000 KG (PESQUISA DE MERCADO)	01/2014	1,00	15	100	7	40044	16.667	16.667
159/0		PALETEIRA HIDRAULICA CAP. 2 TON	01/2018	1,00	10	53,33	5	49137	1.638	874
160/0		PALETEIRA ELETRICA MARCA STILL MOD. EGU-20C NS. 348104V01222 CAP. 2.000 KG (PESQUISA DE MERCADO)	01/2019	1,00	15	100	12	40044	16.667	16.667
161/0		PALETEIRA HIDRAULICA MARCA STILL CAP. 2,5; TON	01/2018	1,00	10	53,33	5	49137	2.290	1.221
162/0		PALETEIRA HIDRAULICA CAP. 2 TON	01/2018	1,00	10	53,33	5	49137	1.638	874
Total Setor 002-GALPÃO 6 - EXPEDIÇÃO					30,00				879.588	539.620
Total de Itens: 30										
Setor 003-GALPÃO 7 - PRODUÇÃO										
17/0		ESTEIRA DE ROLETES MOTORIZADO MARCA FABRIMA TIPO SAIDA DE PALET MOD. 5X11030000 NS. 20200342 PED. 625185 DIM. 1,10X1,70 M	01/2020	1,00	20	86,67	17	41550	30.538	26.467
18/0		ESTEIRA TRANSPORTADORA MOTORIZADO MARCA FABRIMA TIPO CORRENTE MOD. 5X03020000 NS. 20200331 PED. 625190 DIM. 1,10X4,50 M C/ PAINEL DE COMANDO	01/2020	1,00	20	86,67	17	41550	97.002	84.072
33/0		ENCARTUCHADORA MARCA FABRIMA TIPO HORIZONTAL MOD. CPF-10/100 NS. 20190068 PEDIDO 139047 CAP. 100/MIN.	01/2019	1,00	20	81,67	16	682	1.544.638	1.261.506
37/0		COLEIRO MARCA NORDSON MOD. PROBLUE 4 NS. SA19E25780	01/2019	1,00	15	75,56	11	40331	144.721	109.351
38/0		IMPRESSORA INK JET MARCA VIDEOJET 1580 NS. 19102023C542H	01/2019	1,00	10	63,33	6	40346	41.349	26.186
40/0		ENCAIXOTADORA MARCA FABRIMA TIPO EAF-14 MOD. 7J00070000 NS. 20200229 PEDIDO N. 625181	01/2020	1,00	20	86,67	17	682	747.585	647.932
43/0		ROTULADORA MARCA MASIPACK MOD. ADAP.D NS. 20200532 PROJ. 9100150000 PED. 631793 C/ CABECOTE DE IMPRESSÃO MARCA VIDEOJET MOD. DATAFLEX 6330	01/2020	1,00	15	82,22	12	49985	135.417	111.340
44/0		ESTEIRA TRANSPORTADORA MOTORIZADA MARCA FABRIMA TIPO ESTEIRA ALIMENTADORA L-10 MOD. 7D001K0000 NS. 20200337 PED. 625185 DIM. 0,40X1,40 M	01/2020	1,00	20	86,67	17	41550	17.245	14.946
45/0		VIRADOR DE CAIXAS MARCA FABRIMA TIPO ESTEIRA TOMBADORA DE CXS MOD. 70001L0000 NS. 20200338 PED. 625185	01/2020	1,00	20	86,67	17	49985	25.000	21.668

**DETERMINAÇÃO DE VALOR DE MERCADO EM
USO**



Valores em REAL

Empresa 001-SPECIAL PACK EMPACOTAMENTO E ROTULAGEM
DE PRODUTOS LTDA

Filial 1-SPECIAL PACK - INDAIATUBA

Relatório de Laudo

Item/Agr	Chapa	Descrição	Dt. Aquis.	Qtde.	Vida Útil	% Rem.	Anos Rem.	Fornecedor	VI. Novo Reposição	VI. de Mercado em Uso
46/0		PALETIZADORA MARCA FABRIMA TIPO PALETIZACAO CARTESIANA MOD. 5X0010000 NS. 20200334 PED. 625185	01/2020	1,00	20	86,67	17	682	621.180	538.376
47/0		ESTEIRA ACUMULADORA MARCA FABRIMA TIPO ACUMULADORA PARA PICK MOD. 70001M0000 NS. 20200339 PED. 625185 DIM. 0,40X3,0 M	01/2020	1,00	20	86,67	17	41550	36.953	32.027
48/0		ESTEIRA DE ROLETES MOTORIZADO MARCA FABRIMA TIPO ENTRADA DE PALET MOD. 5X10030000 NS. 20200335 PED. 625185 DIM. 1,10X1,70 M	01/2020	1,00	20	86,67	17	41550	30.538	26.467
49/0		ESTEIRA DE ROLETES MOTORIZADO MARCA FABRIMA TIPO ENTRADA DE PALET MOD. 5X10030000 NS. 20200336 PED. 625185 DIM. 1,10X1,70 M	01/2020	1,00	20	86,67	17	41550	30.538	26.467
50/0		ESTEIRA DE ROLETES MOTORIZADO MARCA FABRIMA TIPO POSICIONADORA DE PALET MOD. 5X01020000 NS. 20200329 PED. 625190 DIM. 1,10X2,0 M	01/2019	1,00	20	81,67	16	41550	35.927	29.341
51/0		ESTEIRA DE ROLETES MOTORIZADO MARCA FABRIMA TIPO ENVOLVEDORA DE PALET MOD. 5X18010000 NS. 20200345 PED. 625190 DIM. 1,10X1,50 M	01/2020	1,00	20	86,67	17	41550	26.945	23.353
52/0		ESTEIRA DE ROLETES MOTORIZADO MARCA FABRIMA TIPO ENTRADADA DE PALET MOD. 5X06030000 NS. 20200342 PED. 625190 DIM. 1,10X2,40 M	01/2020	1,00	20	86,67	17	41550	43.112	37.365
53/0		PALETIZADORA MARCA CYKLOP MOD. MAQ CST 250 PRS PO NS. 1910057	01/2019	1,00	20	81,67	16	40340	55.000	44.918
54/0		ENCARTUCHADORA MARCA FABRIMA TIPO HORIZONTAL MOD. CPF-10/100 NS. 20190083 PEDIDO 139049 CAP. 100/MIN.	01/2019	1,00	20	81,67	16	682	1.544.638	1.261.506
55/0		ESTEIRA TRANSPORTADORA MOTORIZADA MARCA FABRIMA TIPO ESTEIRA ALIMENTADORA L-10 MOD. 7D001K0000 NS. 20200342 PED. 625186 DIM. 0,40X1,40 M	01/2020	1,00	20	86,67	17	41550	17.245	14.946
56/0		COLEIRO MARCA NORDSON MOD. PROBLUE 4 NS. SA19E26038	01/2020	1,00	15	82,22	12	40331	144.721	118.989
57/0		ENCAIXOTADORA MARCA FABRIMA TIPO EAF-14 MOD. 7J00070000 NS. 20200230 PEDIDO N. 625183	01/2020	1,00	20	86,67	17	682	747.585	647.932
58/0		ROTULADORA MARCA MASIPACK MOD. ADAP.D NS. 20200531 PROJ. 9100150000 PED. 631777 C/ CABECOTE DE IMPRESSÃO MARCA VIDEOJET MOD. DATAFLEX 6330	01/2020	1,00	15	82,22	12	49985	135.417	111.340
59/0		VIRADOR DE CAIXAS MARCA FABRIMA TIPO ESTEIRA TOMBADORA DE CXS MOD. 70001L0000 NS. 20200344 PED. 625186	01/2020	1,00	20	86,67	17	49985	25.000	21.668
60/0		ESTEIRA ACUMULADORA MARCA FABRIMA TIPO ACUMULADORA PARA PICK MOD. 70001M0000 NS. 20200345 PED. 625186:DIM. 0,40X3,0 M	01/2020	1,00	20	86,67	17	41550	36.953	32.027
61/0		ESTEIRA DE ROLETES MOTORIZADO MARCA FABRIMA TIPO SAIDA DE PALET MOD. 5X11030000 NS. 20200341 PED. 625185 DIM. 1,10X1,70 M	01/2020	1,00	20	86,67	17	41550	30.538	26.467
62/0		ESTEIRA DE ROLETES MOTORIZADO MARCA FABRIMA TIPO SAIDA DE PALET POSICIONADORA MOD. 5X04030000 NS. 20200330 PED. 625190 DIM. 1,10X1,60 M	01/2020	1,00	20	86,67	17	41550	28.741	24.910
63/0		ESTEIRA TRANSPORTADORA MOTORIZADO MARCA FABRIMA TIPO CORRENTE MOD. 5X03020000 NS. 20200332 PED. 625190 DIM. 1,10X2,10 M	01/2020	1,00	20	86,67	17	41550	37.723	32.695
64/0		ESTEIRA TRANSPORTADORA MOTORIZADO MARCA FABRIMA TIPO CORRENTE MOD. 5X03020000 NS. 20200332 PED. 625190 DIM. 1,10X2,10 M	01/2020	1,00	20	86,67	17	41550	37.723	32.695
65/0		PALETIZADORA MARCA FABRIMA TIPO PALETIZACAO CARTESIANO 2;MOD. 5X00020000 NS. 20200340 PED. 625186	01/2020	1,00	20	86,67	17	682	621.180	538.376
67/0		COLEIRO MARCA NORDSON MOD. MESA 4.2 H/G NS. SA17D35499	01/2017	1,00	15	62,22	9	40331	118.878	73.966
68/0		IMPRESSORA INK JET MARCA VIDEOJET MOD. 1240 NS. 20261009C55ZH	01/2019	1,00	10	63,33	6	40346	25.843	16.366
70/0		ESTEIRA TRANSPORTADORA MOTORIZADA MARCA SMIPACK COD. MY340190 NS. 59887 DIM. 0,40X2,0 M	01/2016	1,00	20	66,67	13	41550	28.228	18.820
71/0		AUTO TRANSFORMADOR A SECO MARCA KIMARKI TIPO TKS POT. 30 KVA 380/220V	01/2010	1,00	20	36,67	7	16583	4.692	1.721

**DETERMINAÇÃO DE VALOR DE MERCADO EM
USO**



Projeto/Laud: 55953/87494
Data Base: 05/09/2022

fls. 839

Valores em REAL

Empresa 001-SPECIAL PACK EMPACOTAMENTO E ROTULAGEM
DE PRODUTOS LTDA

Filial 1-SPECIAL PACK - INDAIATUBA

Relatório de Laudo

Item/Agr	Chapa	Descrição	Dt. Aquis.	Qtde.	Vida Útil	% Rem.	Anos Rem.	Fornecedor	Vi. Novo Reposição	Vi. de Mercado em Uso
74/0		FECHADORA DE CAIXAS MARCA CYKLOP MOD. CT3A NS. 1909006 TIPO FECHAMENTO C/ FITA ADESIVA	01/2019	1,00	20	81,67	16	40340	18.300	14.946
75/0		TRANSPORTADOR DE ROLETES LIVRES DIM. 0,50X2,0 M	01/2017	1,00	20	71,67	14	41623	4.660	3.340
76/0		ESTEIRA TRANSPORTADORA DE LONA MOTORIZADA SEM MARCA APARENTE DIM. 0,50X4,50 M	01/2010	1,00	20	36,67	7	41550	60.049	22.020
79/0		IMPRESSORA INK JET MARCA VIDEOJET MOD. 1520 NS. 122041C222H	01/2018	1,00	10	53,33	5	40346	41.349	22.051
80/0		SELADORA ROTATIVA CONTINUA MARCA MATISA MOD. MS-4/A NS. 377	01/2011	1,00	20	41,67	8	40005	33.100	13.793
81/0		COLEIRO MARCA NORDSON MOD. DURABLE 4 L NS. 12J03401	01/2018	1,00	15	68,89	10	40331	118.878	81.895
86/0		IMPRESSORA INK JET MARCA VIDEOJET MOD. 1240 NS. 20261016C55ZH	01/2018	1,00	10	53,33	5	40346	25.843	13.782
87/0		ESTEIRA TRANSPORTADORA DE LONA MOTORIZADA MARCA STE EQUIPAMENTOS DIM. 0,30X2,0 M	01/2019	1,00	20	81,67	16	41550	22.583	18.443
88/0		ENCAIXOTADORA MARCA FABRIMA TIPO SEMI AUTOMATICA MOD. ESF-06 NS. 20190077 PED. 139434	01/2019	1,00	20	81,67	16	682	248.415	202.881
91/0		FECHADORA DE CAIXA MARCA MASIPACK FABRIMA MOD. MASITAPER	01/2020	1,00	20	86,67	17	40340	18.300	15.861
92/0		FECHADORA DE CAIXA MARCA MASIPACK FABRIMA MOD. MASITAPER	01/2020	1,00	20	86,67	17	40340	18.300	15.861
93/0		LAVADORA DE PISO INDUSTRIAL MARCA TENNANT MOD. T7 NS. 101485	01/2017	1,00	15	62,22	9	40282	130.000	80.886
237/0		LAVADOR DE OLHOS P/ EMERGENCIA MARCA AVLIS	01/2017	1,00	15	62,22	9	48313	950	591
Total Setor 003-GALPÃO 7 - PRODUÇÃO					46,00				7.989.520	6.542.556
Total de Itens: 46										
Setor 004-GALPÃO 8 - PRODUÇÃO										
19/0		SELADORA SMIPACK MOD. FP560A COD. ZA560148 NS. 75518	01/2020	1,00	20	86,67	17	41550	36.953	32.027
20/0		COLEIRO MARCA NORDSON MOD. MESA 4.2 H/G NS. JC20J79662 C/ CONTROLADOR MOD. EPC-15	01/2019	1,00	15	75,56	11	40331	124.046	93.729
94/0		ENCARTUCHADORA MARCA FABRIMA TIPO VERTICAL MOD. VPF8-120 NS. 20140094 PED. 118809 CAP. 120 PCM	01/2014	1,00	20	56,67	11	682	720.151	408.110
95/0		COLEIRO NORDSON MOD. MESA 4.0 H/6	01/2018	1,00	15	68,89	10	40331	118.878	81.895
98/0		ESTEIRA TRANSPORTADORA DE LONA MOTORIZADA MARCA STE EQUIPAMENTOS DIM. 0,30X2,0 M	01/2017	1,00	20	71,67	14	41550	22.583	16.185
104/0		IMPRESSORA INK JET MARCA VIDEOJET MOD. 1240 NS. 20253015C55ZH	01/2018	1,00	10	53,33	5	40346	25.843	13.782
105/0		FECHADORA CAIXA MARCA CYKLOP TIPO FECHAMENTO C/ FITA ADESIVA MOD. CT3IL NS. 1906038	01/2019	1,00	20	81,67	16	40340	13.337	10.892
106/0		ROTULADORA CONTINUA MARCA QUADREL LABELING SYSTEM MOD. Q55 TOP APPLY NS. 80497-03 C/ ESTEIRA TRANSPORTADORA DIM. 0,40X3,0 M (PESQUISA DE MERCADO)	01/2013	1,00	20	100	9	682	68.887	68.887
108/0		ESTEIRA TRANSPORTADORA DE LONA MOTORIZADA SEM MARCA APARENTE DIM. 0,50X4,50 M	01/2012	1,00	20	46,67	9	41550	60.049	28.025
109/0		ENVOLVEDORA DE FILMES PLASTICO MARCA SMIPACK MOD. FP500HS COD. ZA560059 NS. 54409	01/2016	1,00	20	66,67	13	41550	287.414	191.619
111/0		TUNEL DE ENCOLHIMENTO MARCA SMIPACK MOD. T652 NS. 32933 COD. 2T010019	01/2012	1,00	20	46,67	9	41550	68.261	31.857
114/0		FECHADORA CAIXA MARCA CYKLOP TIPO FECHAMENTO C/ FITA ADESIVA MOD. CT3IL NS. 1906037	01/2019	1,00	20	81,67	16	40340	13.337	10.892

**DETERMINAÇÃO DE VALOR DE MERCADO EM
USO**



Valores em REAL

Empresa 001-SPECIAL PACK EMPACOTAMENTO E ROTULAGEM
DE PRODUTOS LTDA

Filial 1-SPECIAL PACK - INDAIATUBA

Relatório de Laudo

Item/Agr	Chapa	Descrição	Dt. Aquis.	Qtde.	Vida Útil	% Rem.	Anos Rem.	Fornecedor	VI. Novo Reposição	VI. de Mercado em Uso
117/0		ROTULADORA CONTINUA MARCA PRO LABEL	01/2012	1,00	20	46,67	9	682	135.831	63.392
118/0		ESTEIRA TRANSPORTADORA DE LONA MOTORIZADA SEM MARCA APARENTE DIM. 0,60X6,0 M	01/2012	1,00	20	46,67	9	41550	84.685	39.522
119/0		FECHADORA DE CAIXAS MARCA CYKLOP MOD. CT3IL NS. 1906039;TIPO FECHAMENTO C/ FITA ADESIVA	01/2019	1,00	20	81,67	16	40340	13.337	10.892
121/0		CLIMATIZADOR EVAPORATIVO MARCA ECOBRISA MOD. EBV90 VAZÃO 8500 M3/H	01/2018	1,00	15	68,89	10	682	45.765	31.527
122/0		CLIMATIZADOR EVAPORATIVO MARCA ECOBRISA MOD. EBV90 VAZÃO 8500 M3/H	01/2018	1,00	15	68,89	10	682	45.765	31.527
123/0		CLIMATIZADOR EVAPORATIVO MARCA ECOBRISA MOD. EBV90 VAZÃO 8500 M3/H	01/2018	1,00	15	68,89	10	682	45.765	31.527
124/0		COMPRESSOR DE AR MARCA METALPLAN MOD. RP25HP NS. 28699 POT. 25 HP	01/2009	1,00	20	31,67	6	40016	45.000	14.252
125/0		SECADOR DE AR COMPRIMIDO MARCA METALPLAN MOD. TITAN PLUS C/ PRE E POS FILTROS INTEGRADOS	01/2009	1,00	20	31,67	6	40016	5.390	1.707
126/0		ROTULADORA PLANA CONTINUA MARCA PRO LABEL	01/2012	1,00	20	46,67	9	682	135.831	63.392
127/0		ESTEIRA TRANSPORTADORA DE LONA MOTORIZADA SEM MARCA APARENTE DIM. 0,60X6,0 M	01/2010	1,00	20	36,67	7	41550	84.685	31.054
128/0		SELADORA SMIPACK MOD. FP560A COD. ZA560148 NS. 75554	01/2020	1,00	20	86,67	17	41550	36.953	32.027
129/0		SELADORA SMIPACK MOD. FP560A COD. ZA560148 NS. 75557	01/2020	1,00	20	86,67	17	41550	36.953	32.027
130/0		SELADORA SMIPACK MOD. FP560A COD. ZA560148 NS. 70208	01/2019	1,00	20	81,67	16	41550	36.953	30.180
132/0		IMPRESSORA INK JET MARCA VIDEOJET MOD. 1520 NS. 1603010C222H	01/2019	1,00	10	63,33	6	40346	41.349	26.186
135/0		ESTEIRA TRANSPORTADORA DE LONA MOTORIZADA SEM MARCA APARENTE DIM. 0,60X6,0 M	01/2012	1,00	20	46,67	9	41550	84.685	39.522
136/0		FECHADORA DE CAIXAS MARCA CYKLOP MOD. CT3IL TIPO FECHAMENTO C/ FITA ADESIVA	01/2019	1,00	20	81,67	16	40340	13.337	10.892
137/0		ROTULADORA CONTINUA MARCA QUADREL LABELING SYSTEM MOD. Q55 TOP APPLY NS. 80497-02 C/ ESTEIRA TRANSPORTADORA DIM. 0,40X3,0 M (PESQUISA DE MERCADO)	01/2013	1,00	20	100	9	682	68.887	68.887
138/0		TUNEL DE ENCOLHIMENTO MARCA SMIPACK MOD. T650F NS. 28221 COD. 2T010022	01/2009	1,00	20	31,67	6	41550	68.261	21.618
139/0		SELADORA MARCA DAL MAK MOD. 500X400 N. 0760-07	01/2007	1,00	20	21,67	4	40874	6.675	1.446
140/0		SELADORA MARCA DAL MAK MOD. 500X400 N. 0760-07	01/2007	1,00	20	21,67	4	40874	6.675	1.446
143/0		ESTEIRA TRANSPORTADORA DE LONA MOTORIZADA SEM MARCA APARENTE DIM. 0,60X6,0 M	01/2012	1,00	20	46,67	9	41550	84.685	39.522
144/0		ESTEIRA TRANSPORTADORA DE LONA MOTORIZADA MARCA STE EQUIPAMENTOS DIM. 0,30X2,0 M	01/2018	1,00	20	76,67	15	41550	22.583	17.314
145/0		TRANSPORTADOR DE ROLETES LIVRES DIM. 0,50X2,0 M	01/2018	1,00	20	76,67	15	41623	4.660	3.573
146/0		TRANSPORTADOR DE ROLETES LIVRES DIM. 0,50X2,0 M	01/2018	1,00	20	76,67	15	41623	4.660	3.573
149/0		IMPRESSORA INK JET MARCA VIDEOJET MOD. 1520 NS. 16262108C222H	01/2019	1,00	10	63,33	6	40346	41.349	26.186
163/0		DOCA NIVELADORA HIDRÁULICA MARCA KOPRON MOD. DOCKLEVELLER NA4541 DIM. 2,0X2,20 M	01/2018	1,00	20	76,67	15	50024	20.900	16.024
172/0		ENVOLVEDORA DE PALLET MARCA CYKLOP MOD. CST 300 PRS NS. 2105026	01/2021	1,00	20	91,67	18	40340	68.000	62.336

DETERMINAÇÃO DE VALOR DE MERCADO EM USO



Valores em REAL

Empresa 001-SPECIAL PACK EMPACOTAMENTO E ROTULAGEM DE PRODUTOS LTDA

Filial 1-SPECIAL PACK - INDAIATUBA

Relatório de Laudo

Item/Agr	Chapa	Descrição	Dt. Aquis.	Qtde.	Vida Útil	% Rem.	Anos Rem.	Fornecedor	VI. Novo Reposição	VI. de Mercado em Uso
180/0		PALETIZADORA MARCA ROBOPAC MOD. ECOPLAST PPS NS. KN /104742	01/2014	1,00	20	56,67	11	33393	44.000	24.935
Total Setor 004-GALPÃO 8 - PRODUÇÃO				40,00					2.893.358	1.764.386
Total de Itens: 40										
Setor 005-GALPÃO 9 - PRODUÇÃO										
22/0		ESTEIRA TRANSPORTADORA DE LONA MOTORIZADA MARCA DAL MAK MOD. 500 NS. 003230IDIM. 0,40X3,50 M	01/2010	1,00	20	36,67	7	41550	43.112	15.809
150/0		MÁQUINA DE EMBALAGEM SKIN + BLISTER MARCA HIMAFE MOD. VF-55 N. 121A	01/2010	1,00	20	60	12	682	631.796	379.078
151/0		GUINCHO HIDRAULICO TIPO GIRAFÁ MARCA MARCON MOD. MGH-500V CAP. 0,50 TON.	01/2015	1,00	20	61,67	12	49994	2.964	1.828
152/0		CALANDRA P/ CORTE E VINCO MARCA HIMAFE TIPO CVH-900 N. 212A (PESQUISA DE MERCADO)	01/2010	1,00	20	100	8	40044	10.000	10.000
154/0		ESTANTE PORTA PALLET C/ 6 MODULOS DIM. 2,5X1,0X15,0 M CAP. 6X14 POSIÇÃO	01/2018	1,00	20	76,67	15	16445	40.320	30.913
156/0		SELADORA EMBALADORA MARCA SMIPACK MOD. FP500HS COD. ZA560059 NS. 55100	01/2016	1,00	20	66,67	13	41550	287.414	191.619
164/0		PALETEIRA ELETRICA N. 01 MARCA AMEISE MOD. PTE 1.5 LION CAP. 1500 KG C/ CARREGADOR DE BATERIA	01/2019	1,00	15	75,56	11	41142	13.760	10.397
165/0		PALETEIRA ELETRICA N. 04 MARCA AMEISE MOD. PTE 1.5 CAP. 1500 KG C/ CARREGADOR DE BATERIA	01/2019	1,00	15	75,56	11	41142	13.760	10.397
166/0		PALETEIRA ELETRICA N. 03 MARCA AMEISE MOD. PTE 1.5 CAP. 1500 KG C/ CARREGADOR DE BATERIA	01/2019	1,00	15	75,56	11	41142	13.760	10.397
167/0		PALETEIRA ELETRICA N. 08 MARCA AMEISE MOD. PTE 1.5 CAP. 1500 KG C/ CARREGADOR DE BATERIA	01/2019	1,00	15	75,56	11	41142	13.760	10.397
168/0		PALETEIRA ELETRICA N. 05 MARCA AMEISE MOD. PTE 1.5 CAP. 1500 KG C/ CARREGADOR DE BATERIA	01/2019	1,00	15	75,56	11	41142	13.760	10.397
169/0		PALETEIRA ELETRICA N. 09 MARCA AMEISE MOD. PTE 1.5 LION CAP. 1500 KG C/ CARREGADOR DE BATERIA	01/2019	1,00	15	75,56	11	41142	13.760	10.397
170/0		PALETEIRA ELETRICA N. 10 MARCA AMEISE MOD. PTE 1.5 LION CAP. 1500 KG C/ CARREGADOR DE BATERIA	01/2019	1,00	15	75,56	11	41142	13.760	10.397
171/0		PALETEIRA ELETRICA N. 02 MARCA AMEISE MOD. PTE 1.5 LION CAP. 1500 KG C/ CARREGADOR DE BATERIA	01/2019	1,00	15	75,56	11	41142	13.760	10.397
173/0		TUNEL DE ENCOLHIMENTO MARCA SMIPACK MOD. T652 NS. 45859	01/2015	1,00	20	61,67	12	41550	68.261	42.097
175/0		ESTEIRA TRANSPORTADORA DE LONA MOTORIZADA MARCA SMIPACK MOD. GH2000/400 NS. 39248 COD. MY340089 DIM. 0,40X2,0 M	01/2012	1,00	20	46,67	9	41550	24.636	11.497
176/0		ENVOLVEDORA SHIRINK MARCA SMIPACK MOD. SHIRINK XP650ALX NS. 75194 COD. ZA010254	01/2020	1,00	20	86,67	17	41550	485.012	420.360
184/0		PALETEIRA HIDRAULICA MARCA ISALOG CAP. 2 TON	01/2015	1,00	10	23,33	2	49137	1.638	382
185/0		PALETEIRA ELETRICA N. 06 MARCA AMEISE MOD. PTE 1.5 LION CAP. 1500 KG C/ CARREGADOR DE BATERIA	01/2019	1,00	15	75,56	11	41142	13.760	10.397
186/0		ESTEIRA TRANSPORTADORA DE LONA MOTORIZADA MARCA SMIPACK MOD. GH2000/600 NS. 53375 COD. MY330192 DIM. 0,60X2,0 M	01/2015	1,00	20	61,67	12	41550	28.228	17.408
190/0		FECHADORA DE CAIXAS MARCA CYKLOP MOD. CT3IL NS. 1906040 TIPO FECHAMENTO C/ FITA ADESIVA	01/2019	1,00	20	81,67	16	40340	13.337	10.892
193/0		IMPRESSORA INK JET MARCA VIDEOJET MOD. 1240 NS. 20261012C55ZH	01/2018	1,00	10	53,33	5	40346	25.843	13.782

DETERMINAÇÃO DE VALOR DE MERCADO EM USO



Valores em REAL

Empresa 001-SPECIAL PACK EMPACOTAMENTO E ROTULAGEM DE PRODUTOS LTDA

Filial 1-SPECIAL PACK - INDAIATUBA

Relatório de Laudo

Item/Agr	Chapa	Descrição	Dt. Aquis.	Qtde.	Vida Útil	% Rem.	Anos Rem.	Fornecedor	VI. Novo Reposição	VI. de Mercado em Uso
196/0		COLEIRO MARCA NORDSON MOD. MESA 4.4 H/G NS. SA12L21124	01/2017	1,00	15	62,22	9	40331	118.878	73.966
197/0		ESTEIRA TRANSPORTADORA DE LONA MOTORIZADA DIM. 0,40X5,0 M	01/2016	1,00	20	66,67	13	41550	70.570	47.049
198/0		ESTEIRA TRANSPORTADORA DE LONA MOTORIZADA MARCA SMIPACK MOD. GH2000/400 NS. 59879 COD. MY3400190 DIM. 0,40X2,0 M	01/2016	1,00	20	66,67	13	41550	24.636	16.425
199/0		CARRINHO P/TROCA DE BOBINA DE FILMES MARCA AL-KO KOBER KOTZ TIPO 351 PLUS	01/2018	1,00	10	53,33	5	49985	4.500	2.400
200/0		DOCA NIVELADORA HIDRÁULICA MARCA NIVELARTEC DIM. 2,0X2,0 M	01/2018	1,00	20	76,67	15	50024	20.900	16.024
201/0		DOCA NIVELADORA HIDRÁULICA MARCA NIVELARTEC DIM. 2,0X2,0 M	01/2018	1,00	20	76,67	15	50024	20.900	16.024
217/0		EMBALADORA SHIRINK WRAPPER MARCA SMIPACK MOD. XP650ALX NS. 72465 COD. ZA010254	01/2019	1,00	20	81,67	16	41550	485.012	396.109
218/0		CLIMATIZADOR EM FIBRA MARCA AG MOD. TURBO JET DIAM. 800 MM	01/2017	1,00	15	62,22	9	682	4.305	2.678
315/0		ESTEIRA TRANSPORTADORA DE LONA MOTORIZADA MARCA SMIPACK MOD. GH2000/400 NS. 59890 COD. MY340190 DIM. 0,40X2,0 M	01/2016	1,00	20	66,67	13	41550	24.636	16.425
316/0		ESTEIRA TRANSPORTADORA DE LONA MOTORIZADA DIM. 0,60X5,50 M	01/2005	1,00	20	20	4	41550	77.628	15.526
317/0		CONJ DE 4 EVAPORADORES DUPLO MARCA FLEXCOLD (SALA CLIMATIZADA SO -11L)	01/2017	1,00	20	71,67	14	40587	7.713	5.528
322/0		CLIMATIZADOR EM FIBRA MARCA AG MOD. TURBO JET DIAM. 800 MM	01/2017	1,00	15	62,22	9	682	3.468	2.158
Total Setor 005-GALPÃO 9 - PRODUÇÃO				34,00					2.649.547	1.849.550
Total de Itens: 34										
Setor 006-GALPÃO 10 - DEPOSITO DE MAQUINAS										
177/0		IMPRESSORA INK JET MARCA VIDEOJET MOD. 1580 NS. 19217055C54ZH	01/2018	1,00	10	53,33	5	40346	41.349	22.051
178/0	003	MAQUINA DE SOLDA POR ULTRASSOM MARCA BERTI ULTRA SONIC MOD. TITA SUPER NS. 40120318	01/2018	1,00	20	76,67	15	51040	72.050	55.241
179/0	023	SELADORA EMBALADORA MARCA SMIPACK MOD. FP6000CS COD. ZA560054 NS. 32913	01/2010	1,00	20	60	12	41550	184.766	110.860
181/0	028	PALETIZADORA MARCA ROBOPAC MOD. ECOPLAST PPS NS. KN /104722	01/2014	1,00	20	40	8	33393	44.000	17.600
183/0	031	ESTEIRA TRANSPORTADORA MOTORIZADA EM LONA MARCA VISIONTEC DIM. 0,60X8,0 M	01/2015	1,00	20	40	8	41550	112.913	45.165
202/0		DOCA NIVELADORA HIDRÁULICA MARCA NIVELARTEC DIM. 2,0X2,0 M	01/2018	1,00	20	76,67	15	50024	20.900	16.024
215/0	050	EMBALADORA MARCA MITRI MOD. SLEMP NS. 1689 (PESQUISA DE MERCADO)	01/2010	1,00	20	100	2	49985	15.000	15.000
219/0		CLIMATIZADOR EVAPORATIVO MARCA ECOBRISA MOD. EBV90 VAZÃO 8500 M3/H	01/2017	1,00	15	62,22	9	682	45.765	28.475
220/0		IMPRESSORA INK JET MARCA VIDEOJET MOD. 1520 NS. 1603016C22ZH	01/2018	1,00	10	53,33	5	40346	41.349	22.051
221/0	001	CARREGADOR DE BATERIA TRACIONARIA MARCA STILL MOD. NAS 48/100	01/2015	1,00	10	23,33	2	49985	4.000	933
222/0	015	TUNEL DE ENCOLHIMENTO MARCA SMIPACK MOD. T652 NS. 70677 COD. ZT010075	01/2019	1,00	20	70	14	41550	68.261	47.783
223/0	033	ESTEIRA TRANSPORTADORA DE LONA MOTORIZADA MARCA SMIPACK MOD. GH2000/600 NS. 56824 COD. MY340192 DIM. 0,60X2,0 M	01/2016	1,00	20	40	8	41550	28.228	11.291
226/0	034	ESTEIRA TRANSPORTADORA EM LONA MOTORIZADA MARCA DAL MAK MOD. 500X6000 NS. 2445 DIM. 0,50X6,0 M	01/2015	1,00	20	40	8	41550	80.065	32.026
228/0	036	ESTEIRA TRANSPORTADORA EM LONA MOTORIZADA MARCA DAL MAK MOD. 500X6000 NS. 2445 DIM. 0,50X6,0 M	01/2015	1,00	20	40	8	41550	80.065	32.026

**DETERMINAÇÃO DE VALOR DE MERCADO EM
USO**



Valores em REAL

Empresa 001-SPECIAL PACK EMPACOTAMENTO E ROTULAGEM
DE PRODUTOS LTDA

Filial 1-SPECIAL PACK - INDAIATUBA

Relatório de Laudo

Item/Agr	Chapa	Descrição	Dt. Aquis.	Qtde.	Vida Útil	% Rem.	Anos Rem.	Fornecedor	VI. Novo Reposição	VI. de Mercado em Uso
245/0	038	ESTEIRA TRANSPORTADORA EM LONA MOTORIZADA MARCA DIM. 0,40X4,0 M	01/2015	1,00	20	40	8	41550	49.271	19.708
248/0	041	ESTEIRA TRANSPORTADORA DE LONA MOTORIZADA MARCA SMIPACK MOD. GH2000/400 NS. 58073 COD. MY340190 DIM. 0,40X2,0 M	01/2016	1,00	20	40	8	41550	24.636	9.854
249/0	042	SELADORA BLISTER CONTINUA SEM MARCA APARENTE/PROJETO INTERNO C/ GABARITOS (PATO PEDRA) (PESQUISA DE MERCADO)	01/2006	1,00	20	100	4	682	35.754	35.754
250/0	043	COLEIRO MARCA NORDSON MOD. MESA 6.4 H/G NS. SA12379941	01/2018	1,00	15	40	6	40331	129.215	51.686
252/0	045	COMPRESSOR DE AR MARCA MOTOMIL MOD. CMAV 20/200-5,0HP-200 LITROS-175 LBF/POL2	01/2018	1,00	20	76,67	15	40222	2.661	2.040
255/0	051	COMPRESSOR DE AR C/ RESERVATORIO E MOTOR ELETRICO POT. 5 CV	01/1997	1,00	20	20	4	40222	2.661	532
260/0		IMPRESSORA INK JET MARCA VIDEOJET MOD. 1240 NS. 20253025C55ZH	01/2018	1,00	10	53,33	5	40346	25.843	13.782
261/0		IMPRESSORA INK JET MARCA VIDEOJET MOD. 1240 NS. 20261014C55ZH	01/2018	1,00	10	53,33	5	40346	25.843	13.782
262/0		IMPRESSORA INK JET MARCA VIDEOJET MOD. 1240 NS. 20253008C55ZH	01/2018	1,00	10	53,33	5	40346	25.843	13.782
263/0		IMPRESSORA INK JET MARCA VIDEOJET MOD. 1240 NS. 20253023C55ZH	01/2018	1,00	10	53,33	5	40346	25.843	13.782
264/0		IMPRESSORA INK JET MARCA VIDEOJET MOD. 1580 NS. 19102021C54ZH	01/2018	1,00	10	53,33	5	40346	41.349	22.051
266/0	002	EMPILHadeira ELETRICA MARCA STILL MOD. FMX-17 (PESQUISA DE MERCADO)	01/2015	1,00	15	100	8	40044	60.000	60.000
267/0	004	SELADORA ROTATIVA MARCA EMPLX MOD. MPS 7000 (PESQUISA DE MERCADO)	01/2013	1,00	20	100	9	682	24.599	24.599
270/0	007	ROTULADORA PLANA CONTINUA MARCA PROLABEL	01/2015	1,00	20	60	12	682	135.831	81.498
271/0	008	ESTEIRA TRANSPORTADORA EM LONA MOTORIZADA C/ PROTECAO TIPO GAIOLA DIM. 0,60X7,0 M	01/2015	1,00	20	40	8	41550	98.799	39.519
272/0	009	ESTEIRA TRANSPORTADORA DE LONA MOTORIZADA MARCA SMIPACK MOD. GH2000/400 NS. 28979 COD. MY340038 DIM. 0,40X2,0 M	01/2009	1,00	20	40	8	41550	24.636	9.854
273/0	010	ESTEIRA TRANSPORTADORA DE LONA MOTORIZADA MARCA SMIPACK MOD. GH2000/600 NS. 31760 COD. MY340105 DIM. 0,60X2,0 M	01/2010	1,00	20	40	8	41550	28.228	11.291
276/0		IMPRESSORA INK JET MARCA VIDEOJET MOD. 1580	01/2018	1,00	10	53,33	5	40346	41.349	22.051
277/0		CLIMATIZADOR EM FIBRA MARCA AG MOD. TURBO JET DIAM. 800 MM	01/2010	3,00	15	20	3	682	9.908	1.982
278/0	011	ESTEIRA TRANSPORTADORA DE LONA MOTORIZADA MARCA SMIPACK MOD. GH2000/400 NS. 59880 COD. MY340190 DIM. 0,40X2,0 M	01/2016	1,00	20	40	8	41550	24.636	9.854
279/0	012	ESTEIRA TRANSPORTADORA DE LONA MOTORIZADA MARCA STE EQUIPAMENTOS DIM. 0,30X2,0 M	01/2015	1,00	20	50	10	41550	22.583	11.291
280/0	013	ESTEIRA TRANSPORTADORA DE LONA MOTORIZADA MARCA SMIPACK MOD. GH2000/400 NS. 58072 COD. MY340190 DIM. 0,40X2,0 M	01/2016	1,00	20	40	8	41550	24.636	9.854
281/0	014	ESTEIRA TRANSPORTADORA DE LONA MOTORIZADA MARCA SMIPACK MOD. GH2000/600 NS. 34523 COD. MY340105 DIM. 0,60X2,0 M	01/2012	1,00	20	40	8	41550	28.228	11.291
282/0	016	ESTEIRA TRANSPORTADORA DE LONA MOTORIZADA MARCA SMIPACK MOD. GH2000/600 NS. 53375 COD. MY340192 DIM. 0,60X2,0 M	01/2016	1,00	20	40	8	41550	28.228	11.291
283/0	017	TUNEL DE ENCOLHIMENTO MARCA SMIPACK MOD. T652 NS. 53288 COD. ZT010049	01/2016	1,00	20	66,67	13	41550	68.261	45.510
284/0	018	EMBALADORA TIPO BLANDER MARCA SMIPACK MOD. BP700AS NS. 0021219 COD. ZA010032	01/2008	1,00	20	40	8	41550	200.164	80.065
285/0	019	EMBALADORA SHIRINK MARCA SMIPACK MOD. P650ALX NS. 63889 COD. ZA010173	01/2019	1,00	20	40	8	41550	485.012	194.005

DETERMINAÇÃO DE VALOR DE MERCADO EM USO



Valores em REAL

Empresa 001-SPECIAL PACK EMPACOTAMENTO E ROTULAGEM DE PRODUTOS LTDA

Filial 1-SPECIAL PACK - INDAIATUBA

Relatório de Laudo

Item/Agr	Chapa	Descrição	Dt. Aquis.	Qtde.	Vida Útil	% Rem.	Anos Rem.	Fornecedor	VI. Novo Reposição	VI. de Mercado em Uso
286/0	020	LAVADORA MARCA KARCHER MOD. PROFESSIONAL BR530BP	01/2019	1,00	10	63,33	6	41631	14.914	9.445
287/0	021	LAVADORA INDUSTRIAL MARCA TENNANT ALFA MOD. FOX	01/2015	1,00	15	48,89	7	40282	17.000	8.311
288/0	022	FECHADORA DE CAIXAS MARCA CYKLOP MOD. CT3A NS. 1909005 TIPO FECHAMENTO C/ FITA ADESIVA	01/2019	1,00	20	40	8	40340	18.300	7.320
289/0	024	SELADORA EMBALADORA MARCA SMIPACK MOD. FP560A COD. ZA560148 NS. 70209	01/2019	1,00	20	60	12	41550	36.953	22.172
290/0	025	SELADORA EMBALADORA MARCA SMIPACK MOD. FP560A COD. ZA560148 NS. 75519	01/2020	1,00	20	60	12	41550	36.953	22.172
291/0	026	ENCAIXOTADORA MARCA FABRIMA TIPO SEMI AUTOMATICA MOD. ESF-06 NS. 20190076 PED. 139433 CAP. 60PM	01/2019	1,00	20	81,67	16	682	236.586	193.220
292/0	027	ENCAIXOTADORA MARCA TECNOR MOD. CASE PACKER SFMI 1020 TIPO TCP NS. 299 CAP. 60PPM	01/2016	1,00	20	66,67	13	49119	250.000	166.675
293/0	029	PALETIZADORA MARCA WULFTEC MOD. WLP-75 NS. 5366-13-0902	01/2019	1,00	20	40	8	33393	44.000	17.600
313/0	057	FECHADORA DE CAIXAS MARCA PACKINTEC	01/2001	2,00	20	40	8	40340	26.674	10.670
314/0	058	TUNEL DE ENCOLHIMENTO MARCA SHANKLIN MACHINERY MOD. T71 NS. T1011601 DIM. 0,90X1,70 M	01/2001	1,00	20	40	8	41550	68.261	27.304
318/0		IMPRESSORA INK JET MARCA VIDEOJET MOD. 1580	01/2018	1,00	10	53,33	5	40346	41.349	22.051
319/0		IMPRESSORA INK JET MARCA VIDEOJET MOD. 1240	01/2016	3,00	10	33,33	3	40346	77.529	25.840
321/0		IMPRESSORA INK JET MARCA VIDEOJET MOD. 1210/1510 (SEM CONDIÇÕES DE USO/RECARGA)	01/2010	8,00	10	10	2	40346	206.744	20.674
Total Setor 006-GALPÃO 10 - DEPOSITO DE MAQUINAS					66,00				3.607.991	1.830.688
Total de Itens: 54										
Setor 007-GALPÃO 11 - ESTOQUE										
203/0		MANIPULADOR A VACUO C/ PALETEIRA HIDRAULICA E VENTOSA MARCA MONTAR BRAZILB TAWI TIPO SA 320/2 N. 12050 CAP. 40 KG	01/2019	1,00	20	81,67	16	682	74.911	61.180
204/0		PALETEIRA HIDRAULICA MARCA REKTIMAN CAP. 2 TON	01/2017	1,00	10	43,33	4	34172	1.638	710
224/0		PALETEIRA HIDRAULICA MARCA STILL CAP. 2,5 TON	01/2018	1,00	10	53,33	5	49137	2.290	1.221
225/0		PALETEIRA HIDRAULICA MARCA STILL CAP. 2,5 TON	01/2015	1,00	10	23,33	2	49137	2.290	534
Total Setor 007-GALPÃO 11 - ESTOQUE					4,00				81.129	63.645
Total de Itens: 4										
Setor 008-GALPÃO 13 - CONTROLE DE LOTE										
205/0		PALETEIRA HIDRAULICA MARCA REKTIMAN CAP. 2 TON	01/2018	1,00	10	53,33	5	34172	1.638	874
206/0		BALANÇA ELETRONICA MARCA TOLEDO MOD. 2080 CAP. 20 KG PLAT. 0,40X0,40 M	01/2000	1,00	20	20	4	16583	890	178
210/0		PALETEIRA HIDRAULICA MARCA REKTIMAN ISALOG CAP. 2 TON	01/2017	1,00	10	43,33	4	34172	1.638	710
211/0		PALETEIRA HIDRAULICA MARCA STILL CAP. 2,5 TON	01/2017	1,00	10	43,33	4	49137	2.290	992
212/0		PALETEIRA HIDRAULICA MARCA STILL CAP. 2,5 TON	01/2017	1,00	10	43,33	4	49137	2.290	992
Total Setor 008-GALPÃO 13 - CONTROLE DE LOTE					5,00				8.746	3.746
Total de Itens: 5										

DETERMINAÇÃO DE VALOR DE MERCADO EM USO



Valores em REAL

Empresa 001-SPECIAL PACK EMPACOTAMENTO E ROTULAGEM DE PRODUTOS LTDA

Filial 1-SPECIAL PACK - INDAIATUBA

Relatório de Laudo

Item/Agr	Chapa	Descrição	Dt. Aquis.	Qtde.	Vida Útil	% Rem.	Anos Rem.	Fornecedor	Vi. Novo Reposição	Vi. de Mercado em Uso
Setor 009-GALPÃO 8 - MANUTENÇÃO										
182/0		LIXADEIRA MANUAL MARCA DEWALT MOD. DWE4010-B2	01/2017	1,00	10	43,33	4	49994	509	221
216/0		CARRINHO EM ACO P/ FERRAMENTAS	01/2017	1,00	10	43,33	4	40050	825	357
296/0		ESMERIL DE BANCADA POT. 1 CV	01/2017	1,00	20	71,67	14	40050	1.000	717
297/0		IMPRESSORA INK JET MARCA VIDEOJET MOD. 1580 NS. 192117049C54ZH	01/2018	1,00	10	53,33	5	40346	41.349	22.051
298/0		MAQUINA DE SOLDA MARCA BALMER MOD. VULCANO PRO3200	01/2017	1,00	10	43,33	4	51039	827	358
299/0		CARRINHO EM ACO P/ FERRAMENTAS	01/2017	1,00	10	43,33	4	40050	825	357
303/0		PALETEIRA ELETRICA N. 07 MARCA AMEISE MOD. PTE 1.5 LION CAP. 1500 KG C/ CARREGADOR DE BATERIA	01/2019	1,00	15	75,56	11	41142	13.760	10.397
304/0		FURADEIRA DE IMPACTO MARCA BOSCH MOD. PROFESSIONAL GBH 2-240	01/2017	1,00	10	43,33	4	40050	1.000	433
305/0		PALETEIRA HIDRAULICA MARCA STILL CAP. 2,5 TON	01/2016	1,00	10	33,33	3	49137	2.290	763
Total Setor 009-GALPÃO 8 - MANUTENÇÃO				9,00					62.385	35.654
Total de Itens: 9										
Setor 011-GALPÃO 7 - RH / VESTIARIOS / DEPOSITO DE EPI										
401/0		BALANÇA ELETRONICA MARCA TORREY / MAGNA MOD. L-PCR CAP. 40 KG	01/2006	2,00	20	20	4	32301	900	180
402/0		BALANÇA ELETRONICA MARCA TOLEDO MOD. 3400 II CAP. 5 KG	01/2001	2,00	20	20	4	16583	4.000	800
403/0		BALANÇA ELETRONICA MARCA TOLEDO MOD. 9094C/2 CAP. 15 KG	01/2004	1,00	20	20	4	16583	790	158
Total Setor 011-GALPÃO 7 - RH / VESTIARIOS / DEPOSITO DE EPI				5,00					5.690	1.138
Total de Itens: 3										
Setor 013-GALPÃO 9 - QUALIDADE / LAVANDERIA										
498/0		BALANÇA ELETRONICA MARCA TOLEDO MOD. 3400 I CAP. 2,5 KG NS. 3581-88	01/2000	1,00	20	20	4	16583	2.400	480
500/0		BALANÇA ELETRONICA MARCA TOLEDO MOD. 3400 I CAP. 2,5 KG NS. 4238-KB	01/2000	1,00	20	20	4	16583	2.400	480
501/0		BALANÇA ELETRONICA MARCA TOLEDO MOD. 3400 II CAP. 5 KG NS. 5087-KC	01/2001	1,00	20	20	4	16583	2.000	400
Total Setor 013-GALPÃO 9 - QUALIDADE / LAVANDERIA				3,00					6.800	1.360
Total de Itens: 3										
Total Conta Contabil 02-MÁQUINAS E EQUIPAMENTOS				244,00					18.188.571	12.633.653
Total de Itens: 230										
Conta Contabil 03-EQUIPAMENTOS DE INFORMATICA										
Setor 008-GALPÃO 13 - CONTROLE DE LOTE										
231/0		NOTEBOOK MARCA DELL (SPW1023)	01/2017	1,00	5	20	1	49985	4.500	900
232/0		IMPRESSORA DE ETIQUETAS MARCA GAINSCHA MOD. GS-2406T NS. GS3FC200605000292	01/2018	1,00	10	53,33	5	49985	1.500	800
Total Setor 008-GALPÃO 13 - CONTROLE DE LOTE				2,00					6.000	1.700
Total de Itens: 2										

**DETERMINAÇÃO DE VALOR DE MERCADO EM
USO**



Valores em REAL

Empresa 001-SPECIAL PACK EMPACOTAMENTO E ROTULAGEM
DE PRODUTOS LTDA

Filial 1-SPECIAL PACK - INDAIATUBA

Relatório de Laudo

Item/Agr	Chapa	Descrição	Dt. Aquis.	Qtde.	Vida Útil	% Rem.	Anos Rem.	Fornecedor	VI. Novo Reposição	VI. de Mercado em Uso
Setor 010-GALPÃO 6 - LOGISTICA										
328/0		MICROCOMPUTADOR MARCA DELL MOD 09096 NS DC45HN1 C/ MONITOR MOD. D1901NC 19 POL	01/2011	1,00	5	20	1	49985	2.500	500
329/0		COLETOR DE DADOS MARCA COMPEX MOD. AQ7-X3B(T) COM CAPA PROTETORA, BATERIA E CARREGADOR	01/2019	6,00	5	26,67	1	682	22.223	5.927
330/0		TABLET MARCA SAMSUNG MOD. MT290	01/2010	1,00	5	20	1	49985	1.200	240
354/0		NOTEBOOK MARCA DELL MOD. INSPIRON 5558 CORE I5 2,20 GHZ	01/2017	1,00	5	20	1	49985	4.500	900
355/0		MONITOR DE LCD POL 19 MARCA LG MOD FLATRON E1941	01/2013	1,00	5	20	1	49985	900	180
356/0		ESTABILIZADOR MARCA SMS POT. 1000 VA	01/2013	2,00	5	20	1	49985	400	80
357/0		SWITCH TP LINK MOD. TLSG1008 8 PORTAS	01/2014	1,00	5	20	1	49985	700	140
360/0		NOTEBOOK MARCA DELL MOD. INSPIRON 5558 CORE I3 2,0 GHZ	01/2015	1,00	5	20	1	49985	4.500	900
361/0		MICROCOMPUTADOR MARCA DELL MOD VOSTRO C/ PROCESSADOR ITEL CORE 2 DUO CPU C/ MONITOR DELL 15 POL	01/2015	1,00	5	20	1	49985	2.500	500
362/0		THIN CLIEI MARCA DELL MOD. OPTPLEX 3060 C/ MONITOR DELL 19 POL	01/2015	1,00	5	20	1	49985	800	160
363/0		IMPRESSORA DE ETIQUETAS MARCA GAINSCHA	01/2013	1,00	10	20	2	49985	1.500	300
399/0		PROJETOR MULTIMÍDIA MARCA EPSON MOD H553A NS TUXK4700282	01/2016	1,00	5	20	1	49985	2.100	420
Total Setor 010-GALPÃO 6 - LOGISTICA					18,00				43.823	10.247
Total de Itens: 12										
Setor 011-GALPÃO 7 - RH / VESTIARIOS / DEPOSITO DE EPI										
342/0		MICRO NOTEBOOK MARCA POSITIVO MOD. DUO 3X3000 PROC. INTEL INSIDE PRO WINDOWS	01/2010	2,00	5	20	1	49985	6.000	1.200
343/0		IMPRESSORA DE ETIQUETAS MARCA TSC MOD. TTP-244CE	01/2015	2,00	10	23,33	2	49985	3.000	700
344/0		MONITOR DE LCD POL 15 MARCA DELL	01/2015	5,00	5	20	1	49985	2.500	500
383/0		NOTEBOOK MARCA DELL MOD. VOSTRO 14 ITEL CORE I5 NS. H5DZT73	01/2015	1,00	5	20	1	49985	4.500	900
384/0		NOTEBOOK MARCA DELL 15 POL ITEL CORE I3NS. 5BXG342	01/2012	1,00	5	20	1	49985	4.500	900
388/0		NOTEBOOK MARCA DELL MOD. INSPIRON 5558	01/2015	1,00	5	20	1	49985	4.500	900
390/0		MONITOR DE LCD POL 24 MARCA DELL MOD PV2480	01/2017	1,00	5	20	1	49985	1.500	300
391/0		NOTEBOOK MARCA DELL INTEL CORE 13	01/2015	1,00	5	20	1	49985	4.500	900
392/0		ROTEADOR MARCA TPNLINK MOD. N750	01/2017	1,00	5	20	1	49985	1.200	240
405/0		ROTEADOR TPLINK TL-R4707	01/2017	1,00	5	20	1	49985	1.200	240
406/0		IMPRESSORA DESKJET MARCA HP MOD. 2516 ALL IN ONE NS. BR35NFH36D	01/2014	1,00	5	20	1	49985	400	80
407/0		MICROCOMPUTADOR MARCA DELL C/ PROCESSADOR INTEL CELERON	01/2015	1,00	5	20	1	49985	2.500	500
408/0		NOTEBOOK MARCA HP MOD. HP PAVILION ENTERLEIMENT PC	01/2010	1,00	5	20	1	49985	4.500	900
409/0		NOTEBOOK MARCA DELL MOD. PP29L 14 POL	01/2010	1,00	5	20	1	49985	4.500	900
410/0		MICROCOMPUTADOR MARCA DELL MOD OPTIPLEX 360 C/ PROCESSADOR INTEL CORE 2 DUO NS 9B777L1	01/2016	1,00	5	20	1	49985	2.500	500
411/0		MICROCOMPUTADOR MARCA DELL MOD. VOSTRO 200 C/ PROCESSADOR PENTIUM CORE 2 DUO .	01/2016	2,00	5	20	1	49985	5.000	1.000

DETERMINAÇÃO DE VALOR DE MERCADO EM USO



Valores em REAL

Empresa 001-SPECIAL PACK EMPACOTAMENTO E ROTULAGEM DE PRODUTOS LTDA

Filial 1-SPECIAL PACK - INDAIATUBA

Relatório de Laudo

Item/Agr	Chapa	Descrição	Dt. Aquis.	Qtde.	Vida Útil	% Rem.	Anos Rem.	Fornecedor	Vi. Novo Reposição	Vi. de Mercado em Uso
412/0		MICROCOMPUTADOR MARCA DELL MOD. VOSTRO 200 C/ PROCESSADOR INTEL CORE I3	01/2015	1,00	5	20	1	49985	2.500	500
416/0		SWITCH MARCA 3COM MOD BASELINE 2024 C/ 24 PORTAS	01/2015	1,00	5	20	1	49985	800	160
417/0		MONITOR DE LCD POL 19 MARCA SAMSUNG MOD SYNCMASTER 931BW	01/2015	1,00	5	20	1	49985	900	180
418/0		MICROCOMPUTADOR MARCA DELL MOD VOSTRO C/ PROCESSADOR INTEL CORE I3	01/2015	1,00	5	20	1	49985	2.500	500
419/0		TABLET MARCA MULTLASER MOD. M7S PLUS	01/2015	1,00	5	20	1	49985	1.200	240
421/0		IMPRESSORA DE ETIQUETAS MARCA TSC MOD. TTP-244 PLUS NS. T4E19070191	01/2015	1,00	10	23,33	2	49985	1.500	350
422/0		NO BREAK MARCA SMS MOD. STATION 1200	01/2015	1,00	5	20	1	49985	400	80
423/0		MONITOR DE LCD POL 17 MARCA LG MOD FLATRON	01/2015	1,00	5	20	1	49985	700	140
424/0		MICROCOMPUTADOR MARCA DELL MOD VOSTRO 200 C/ MONITOR DE VIDEO LCD MOD. D190 19 POL	01/2012	1,00	5	20	1	49985	2.500	500
425/0		NO BREAK MARCA APC MOD. BACK-UPS MOD. 1500	01/2011	1,00	5	20	1	49985	400	80
426/0		LEITOR DE CODIGOS DE BARRAS MARCA HONEYWELL MOD. SOLARIS 7980G	01/2015	2,00	5	20	1	40564	3.854	771
Total Setor 011-GALPÃO 7 - RH / VESTIARIOS / DEPOSITO DE EPI									70.054	14.161
Total de Itens: 27										
Setor 012-GALPÃO 8 - DIRETORIA / ADM										
347/0		NOTEBOOK MARCA DELL NS. 37WQHJ2 PROCESSADOR CORE I3	01/2011	4,00	5	20	1	49985	18.000	3.600
348/0		NOTEBOOK MARCA DELL MOD VOSTRO PROCESSADOR CORE I3	01/2017	2,00	5	20	1	49985	9.000	1.800
349/0		NOTEBOOK MARCA DELL MOD VOSTRO P89G C/ PROCESSADOR CORE I5	01/2017	7,00	5	20	1	49985	31.500	6.300
350/0		NO BREAK MARCA TS SHARA MOD. UPS COMPACT 1400 VA, 220V	01/2018	1,00	5	20	1	49985	400	80
351/0		SERVIDOR MARCA DELL EMC MOD. E45S NS. FZTH813 COD. 34817563623	01/2019	1,00	5	26,67	1	49985	12.000	3.200
441/0		IMPRESSORA DE ETIQUETAS MARCA GAINSCHE MOD. GS-2406T NS. GS3FC200605000291	01/2017	2,00	10	43,33	4	49985	3.000	1.300
444/0		MONITOR DE VIDEO LCD 22 POL MARCA DELL MOD. H16SM20	01/2019	1,00	5	26,67	1	49985	850	227
445/0		NOTEBOOK MARCA DELL MOD. VOSTRO 1310 SERVICE TAG 455WH1	01/2010	1,00	5	20	1	49985	4.500	900
449/0		IMPRESSORA A LASER MARCA BROTHER MOD. DCP-8112DN NS. U6326J2N237544	01/2015	1,00	5	20	1	49985	850	170
460/0		MONITOR DE VIDEO LCD POL 24 MARCA DELL MOD P2418D	01/2018	6,00	5	20	1	49985	9.000	1.800
461/0		NO BREAK MARCA APC MOD. BACK-UPS 1500, 220V	01/2017	1,00	5	20	1	49985	400	80
462/0		TABLET MARCA SAMSUNG MOD. SMT290 NS. R9XN70KKLXM	01/2020	9,00	5	46,67	2	49985	10.800	5.040
463/0		LEITOR MANUAL DE CODIGO DE BARRAS MARCA KNUP KP-1018	01/2018	1,00	5	20	1	49985	120	24
464/0		LEITOR MANUAL DE CODIGO DE BARRAS MARCA MULTLASER MOD. GA142	01/2018	1,00	5	20	1	49985	120	24
467/0		SWITCH MARCA DELL MOD. E10W NS. E10W002 C/ 24 PORTAS	01/2019	1,00	5	26,67	1	49985	800	213
468/0		SWITCH MARCA TP-LINK MOD. TL-SG1024D C/ 24 PORTAS	01/2019	1,00	5	26,67	1	49985	800	213
471/0		NO BREAK MARCA TS SHARA MOD. UPS COMPACT 22000 VA, 220V	01/2018	1,00	5	20	1	49985	400	80

DETERMINAÇÃO DE VALOR DE MERCADO EM USO



Valores em REAL

Empresa 001-SPECIAL PACK EMPACOTAMENTO E ROTULAGEM DE PRODUTOS LTDA

Filial 1-SPECIAL PACK - INDAIATUBA

Relatório de Laudo

Item/Agr	Chapa	Descrição	Dt. Aquis.	Qtde.	Vida Útil	% Rem.	Anos Rem.	Fornecedor	VI. Novo Reposição	VI. de Mercado em Uso
472/0		NO BREAK MARCA APC MOD. SRT6KRMXLI POT. 6 KVA , 220/240V	01/2019	1,00	5	26,67	1	49985	2.000	533
474/0		SERVIDOR DE REDE MARCA DELL MOD. POWEREDGE R620 TIPO E16S001 NS. J38TJA00 C/ PROCESSADOR INTEL XEON	01/2018	1,00	5	20	1	49985	24.000	4.800
475/0		SERVIDOR DE REDE MARCA DELL MOD. POWEREDGE T410 ETIQUETA SERVICE 3NCW0Q1 COD. 7942718377 C/ PROCESSADOR INTEL XEON	01/2015	1,00	5	20	1	49985	24.000	4.800
476/0		UNIDAE DE BACK-UP MARCA LENOVO MOD. IC4 300D	01/2020	1,00	5	46,67	2	49985	450	210
477/0		SERVIDOR DE REDE MARCA DELL MOD. POWEREDGE 1900 NS. 662FJF1	01/2015	1,00	5	20	1	49985	24.000	4.800
483/0		THIN CLIET MARCA DELL MOD. OPTPLEX 3060 SERV. TAG 8BSKQX3 C/ MONITOR LCD DELL 19 POLEGADAS	01/2014	1,00	5	20	1	49985	800	160
484/0		THIN CLIET MARCA DELL MOD. OPTPLEX 3060 SERV. TAG 8BRJQX2 C/ MONITOR LCD DELL 19 POLEGADAS	01/2018	1,00	5	20	1	49985	800	160
494/0		COLETOR DE DADOS MARCA COMPEX MOD. A9PLUS 2B-X3A	01/2020	6,00	5	46,67	2	682	18.595	8.678
<input type="checkbox"/> Total Setor 012-GALPÃO 8 - DIRETORIA / ADM				54,00					197.185	49.192
Total de Itens: 25										
<input type="checkbox"/> Setor 013-GALPÃO 9 - QUALIDADE / LAVANDERIA										
505/0		THIN CLIET MARCA DELL MOD. OPTPLEX 3060 SERV. TAG 8BSJQX2 C/ MONITOR LCD DELL 19 POLEGADAS	01/2015	1,00	5	20	1	49985	800	160
506/0		LEITOR MANUAL DE CODIGO.DE BARRAS MARCA SYMBOL MOD. LS	01/2010	1,00	5	20	1	49985	120	24
507/0		MONITOR DE LCD POL 19 MARCA DELL MOD D1901	01/2018	1,00	5	20	1	49985	800	160
508/0		NOTEBOOK MARCA DELL MOD VOSTRO PROCESSADOR CORE I3 SPWS1013	01/2018	1,00	5	20	1	49985	4.500	900
<input type="checkbox"/> Total Setor 013-GALPÃO 9 - QUALIDADE / LAVANDERIA				4,00					6.220	1.244
Total de Itens: 4										
<input type="checkbox"/> Total Conta Contabil 03-EQUIPAMENTOS DE INFORMATICA				113,00					323.282	76.544
Total de Itens: 70										
<input type="checkbox"/> Conta Contabil 05-MÓVEIS UTENSÍLOS E INSTALAÇÕES										
<input type="checkbox"/> Setor 001-GALPÃO 5 - ESTOQUE										
233/0		MESA EM ACO INOX DIM. 0,70X1,80X0,85 M	01/2018	1,00	12	61,11	7	33443	1.640	1.002
234/0		CADEIRA GIRATÓRIA SI/ BRAÇO MAT ASSENTO TECIDO	01/2017	1,00	12	52,78	6	16583	268	141
235/0		MESA MAT ESTRUTURA ACO MAT TAMPO MDF COMPR 1,20 M LARG 0,70 M C/ 2 GAVETAS	01/2015	1,00	12	36,11	4	49985	800	289
236/0		MESA MAT ESTRUTURA ACO MAT TAMPO MDF COMPR 1,20 M LARG 0,70 M C/ 2 GAVETAS	01/2015	1,00	12	36,11	4	49985	800	289
<input type="checkbox"/> Total Setor 001-GALPÃO 5 - ESTOQUE				4,00					3.508	1.721
Total de Itens: 4										
<input type="checkbox"/> Setor 003-GALPÃO 7 - PRODUÇÃO										
34/0		MESA AUXILIAR EM ACO INOX C/ RODIZIO DIM. 0,40X0,55X0,70 M	01/2019	1,00	12	69,44	8	34093	1.360	944
35/0		MESA AUXILIAR EM ACO INOX C/ RODIZIO DIM. 0,40X0,55X0,70 M	01/2019	1,00	12	69,44	8	34093	1.360	944

**DETERMINAÇÃO DE VALOR DE MERCADO EM
USO**



Valores em REAL

Empresa 001-SPECIAL PACK EMPACOTAMENTO E ROTULAGEM
DE PRODUTOS LTDA

Filial 1-SPECIAL PACK - INDAIATUBA

Relatório de Laudo

Item/Agr	Chapa	Descrição	Dt. Aquis.	Qtde.	Vida Útil	% Rem.	Anos Rem.	Fornecedor	Vi. Novo Reposição	Vi. de Mercado em Uso
36/0		MESA AUXILIAR EM ACO INOX C/ RODIZIO DIM. 0,40X0,55X0,70 M	01/2019	1,00	12	69,44	8	34093	1.360	944
39/0		MESA AUXILIAR EM ACO INOX C/ RODIZIO DIM. 0,40X0,55X0,70 M	01/2018	1,00	12	61,11	7	34093	1.360	831
41/0		MESA AUXILIAR EM ACO INOX C/ RODIZIO DIM. 0,40X0,55X0,70 M	01/2019	1,00	12	69,44	8	34093	1.360	944
69/0		MESA AUXILIAR EM ACO INOX C/ RODIZIO DIM. 0,40X0,55X0,70 M	01/2019	1,00	12	69,44	8	34093	1.360	944
72/0		MESA EM ACO INOX DIM. 0,70X1,80X0,85 M	01/2019	1,00	12	69,44	8	50681	1.640	1.139
73/0		MESA EM ACO INOX DIM. 0,70X1,80X0,85 M	01/2019	1,00	12	69,44	8	50681	1.640	1.139
77/0		MESA EM ACO INOX DIM. 0,70X1,80X0,85 M	01/2019	1,00	12	69,44	8	50681	1.640	1.139
78/0		MESA AUXILIAR EM ACO INOX C/ RODIZIO DIM. 0,40X0,55X0,70 M	01/2019	1,00	12	69,44	8	34093	1.360	944
82/0		MESA EM ACO INOX DIM. 0,70X1,80X0,85 M	01/2019	1,00	12	69,44	8	50681	1.640	1.139
85/0		MESA AUXILIAR EM ACO INOX C/ RODIZIO DIM. 0,40X0,55X0,70 M	01/2019	1,00	12	69,44	8	34093	1.360	944
89/0		MESA AUXILIAR EM ACO INOX C/ RODIZIO DIM. 0,40X0,55X0,70 M	01/2019	1,00	12	69,44	8	34093	1.360	944
90/0		MESA EM ACO INOX DIM. 0,70X1,80X0,85 M	01/2018	1,00	12	61,11	7	50681	1.640	1.002
238/0		BEBEDOURO SUSPENSO EM ACO INOX MARCA IBBL MOD. PDF 300	01/2017	2,00	12	52,78	6	40823	4.856	2.563
Total Setor 003-GALPÃO 7 - PRODUÇÃO					16,00				25.296	16.504
Total de Itens: 15										
Setor 004-GALPÃO 8 - PRODUÇÃO										
96/0		MESA EM ACO INOX DIM. 0,70X1,80X0,85 M	01/2018	1,00	12	61,11	7	50681	1.640	1.002
97/0		MESA EM ACO INOX DIM. 0,70X1,80X0,85 M	01/2019	1,00	12	69,44	8	50681	1.640	1.139
99/0		MESA EM ACO INOX DIM. 0,70X1,80X0,85 M	01/2019	1,00	12	69,44	8	50681	1.640	1.139
100/0		MESA EM ACO INOX DIM. 0,70X1,80X0,85 M	01/2017	1,00	12	52,78	6	50681	1.640	866
101/0		MESA EM ACO INOX DIM. 0,70X1,80X0,85 M	01/2017	1,00	12	52,78	6	50681	1.640	866
102/0		MESA EM ACO INOX DIM. 0,70X1,80X0,85 M	01/2017	1,00	12	52,78	6	50681	1.640	866
103/0		MESA AUXILIAR EM ACO INOX C/ RODIZIO DIM. 0,40X0,55X0,70 M	01/2018	1,00	12	61,11	7	34093	1.360	831
107/0		MESA EM ACO INOX DIM. 0,70X1,80X0,85 M	01/2017	1,00	12	52,78	6	50681	1.640	866
110/0		MESA AUXILIAR EM ACO INOX C/ RODIZIO DIM. 0,40X0,55X0,70 M	01/2018	1,00	12	61,11	7	34093	1.360	831
112/0		MESA EM ACO INOX DIM. 0,70X1,80X0,85 M	01/2017	1,00	12	52,78	6	50681	1.640	866
113/0		MESA EM ACO INOX DIM. 0,70X1,80X0,85 M	01/2019	1,00	12	69,44	8	50681	1.640	1.139
131/0		MESA EM ACO INOX DIM. 0,70X1,80X0,85 M	01/2018	1,00	12	61,11	7	50681	1.640	1.002
133/0		MESA AUXILIAR EM ACO INOX C/ RODIZIO DIM. 0,40X0,55X0,70 M	01/2019	1,00	12	69,44	8	34093	1.360	944
134/0		MESA AUXILIAR EM ACO INOX C/ RODIZIO DIM. 0,40X0,55X0,70 M	01/2019	1,00	12	69,44	8	34093	1.360	944
141/0		MESA EM ACO INOX DIM. 0,70X1,80X0,85 M	01/2018	1,00	12	61,11	7	50681	1.640	1.002
142/0		MESA EM ACO INOX DIM. 0,70X1,80X0,85 M	01/2018	1,00	12	61,11	7	50681	1.640	1.002
147/0		MESA EM ACO INOX DIM. 0,70X1,80X0,85 M	01/2018	1,00	12	61,11	7	50681	1.640	1.002
148/0		MESA EM ACO INOX DIM. 0,70X1,80X0,85 M	01/2018	1,00	12	61,11	7	50681	1.640	1.002

DETERMINAÇÃO DE VALOR DE MERCADO EM USO



Valores em REAL

Empresa 001-SPECIAL PACK EMPACOTAMENTO E ROTULAGEM DE PRODUTOS LTDA

Filial 1-SPECIAL PACK - INDAIATUBA

Relatório de Laudo

Item/Agr	Chapa	Descrição	Dt. Aquis.	Qtde.	Vida Útil	% Rem.	Anos Rem.	Fornecedor	VI. Novo Reposição	VI. de Mercado em Uso
Total Setor 004-GALPÃO 8 - PRODUÇÃO				18,00					28.400	17.309
Total de Itens: 18										
Setor 005-GALPÃO 9 - PRODUÇÃO										
155/0		MESA EM ACO INOX DIM. 0,70X1,80X0,85 M	01/2014	1,00	12	27,78	3	50681	1.640	456
174/0		MESA EM ACO INOX DIM. 0,70X1,80X0,85 M	01/2018	1,00	12	61,11	7	50681	1.640	1.002
187/0		MESA EM ACO INOX DIM. 0,70X1,80X0,85 M	01/2018	1,00	12	61,11	7	50681	1.640	1.002
188/0		MESA EM ACO INOX DIM. 0,70X1,80X0,85 M	01/2018	1,00	12	61,11	7	50681	1.640	1.002
189/0		MESA EM ACO INOX DIM. 0,70X1,80X0,85 M	01/2018	1,00	12	61,11	7	50681	1.640	1.002
192/0		MESA AUXILIAR EM ACO INOX C/ RODIZIO DIM. 0,40X0,55X0,70 M	01/2018	1,00	12	61,11	7	34093	1.360	831
194/0		MESA EM ACO INOX DIM. 0,70X1,80X0,85 M	01/2018	1,00	12	61,11	7	50681	1.640	1.002
195/0		MESA EM ACO INOX DIM. 0,70X1,80X0,85 M	01/2018	1,00	12	61,11	7	50681	1.640	1.002
275/0		MESA EM ACO INOX DIM. 0,70X1,80X0,85 M	01/2018	1,00	12	61,11	7	33443	1.640	1.002
485/0		CADEIRA GIRATÓRIA C/ BRAÇO MAT ASSENTO CORVIM	01/2015	1,00	12	36,11	4	16583	460	166
486/0		CADEIRA GIRATÓRIA S/ BRAÇO MAT ASSENTO TECIDO	01/2010	1,00	12	20	2	16583	268	54
487/0		CADEIRA GIRATÓRIA C/ BRAÇO MAT ASSENTO TECIDO MARCA TOCCO	01/2010	1,00	12	20	2	16583	339	68
488/0		BANQUETA GIRATÓRIA EM CORVIM MARCA BRAS GOLDEN	01/2010	12,00	12	20	2	16583	3.588	718
512/0		BANCO DE MADEIRA C/ 5 LUGARES	01/2010	4,00	12	20	2	49985	1.400	280
Total Setor 005-GALPÃO 9 - PRODUÇÃO				28,00					20.535	9.587
Total de Itens: 14										
Setor 006-GALPÃO 10 - DEPOSITO DE MAQUINAS										
239/0		MESA AUXILIAR EM ACO INOX C/ RODIZIO DIM. 0,40X0,55X0,70 M	01/2017	1,00	12	52,78	6	34093	1.360	718
240/0		MESA AUXILIAR EM ACO INOX C/ RODIZIO DIM. 0,40X0,55X0,70 M	01/2017	1,00	12	52,78	6	34093	1.360	718
241/0		MESA AUXILIAR EM ACO INOX C/ RODIZIO DIM. 0,40X0,55X0,70 M	01/2017	1,00	12	52,78	6	34093	1.360	718
242/0		MESA AUXILIAR EM ACO INOX C/ RODIZIO DIM. 0,40X0,55X0,70 M	01/2017	1,00	12	52,78	6	34093	1.360	718
243/0		MESA AUXILIAR EM ACO INOX C/ RODIZIO DIM. 0,40X0,55X0,70 M	01/2017	1,00	12	52,78	6	34093	1.360	718
259/0		MESA AUXILIAR EM ACO INOX C/ RODIZIO DIM. 0,40X0,55X0,70 M	01/2017	1,00	12	52,78	6	34093	1.360	718
294/0	030	SISTEMA DE CONTROLE DE ACESSOC/ 2 CATRAÇAS ELETRONICA TOP DATA E 2 PORTAS GIRATORIA TORNIQUETE MARCA WOLPAC	01/2017	1,00	12	52,78	6	16445	41.400	21.851
489/0		ARQUIVO MAT ACO MARCA ASTRO C/ 4 GAVETAS	01/2010	2,00	12	20	2	16583	1.530	306
490/0		ARMARIO TIPO ROUPEIRO C/ 32 MINI PORTAS DIM. 1,20X0,40X1,90 M MARCA FATTO INDUSTRIAL	01/2010	14,00	12	20	2	16583	22.960	4.592
491/0		ESTANTE EM ACO DESMONTAVEL C/ 5 PRATELEIRAS DIM. 0,90X0,30X2,0 M	01/2010	8,00	12	20	2	49985	960	192
492/0		BEBEDOURO SUSPENSO EM ACO INOX MARCA IBBL MOD. PDF 300	01/2010	1,00	12	20	2	40823	2.428	486
499/0		BEBEDOURO DE COLUNA EM ACO INOX MARCA IBBL TIPO PRESSÃO	01/2010	2,00	12	20	2	11027	1.804	361
511/0		PURIFICADOR DE AGUA MARCA EVEREST MOD. SOFT SLIM	01/2010	1,00	12	20	2	49985	700	140

DETERMINAÇÃO DE VALOR DE MERCADO EM USO



Valores em REAL

Empresa 001-SPECIAL PACK EMPACOTAMENTO E ROTULAGEM DE PRODUTOS LTDA

Filial 1-SPECIAL PACK - INDAIATUBA

Relatório de Laudo

Item/Agr	Chapa	Descrição	Dt. Aquis.	Qtde.	Vida Útil	% Rem.	Anos Rem.	Fornecedor	VI. Novo Reposição	VI. de Mercado em Uso
Total Setor 006-GALPÃO 10 - DEPOSITO DE MAQUINAS				35,00					79.942	32.236
Total de Itens: 13										
Setor 008-GALPÃO 13 - CONTROLE DE LOTE										
207/0		MESA AUXILIAR EM ACO INOX C/ RODIZIO DIM. 0,40X0,55X0,70 M	01/2018	1,00	12	61,11	7	34093	1.360	831
208/0		MESA EM ACO INOX DIM. 0,70X1,80X0,85 M	01/2018	1,00	12	61,11	7	33443	1.640	1.002
209/0		MESA EM ACO INOX DIM. 0,70X1,80X0,85 M	01/2018	1,00	12	61,11	7	33443	1.640	1.002
213/0		MESA MAT ESTRUTURA ACO MAT TAMPO MDF COMPR 1,20 M LARG 0,70 M C/ 2 GAVETAS	01/2000	1,00	12	20	2	49985	800	160
229/0		CADEIRA GIRATÓRIA S/ BRAÇO MAT ASSENTO TECIDO	01/2018	1,00	12	61,11	7	16583	268	164
Total Setor 008-GALPÃO 13 - CONTROLE DE LOTE				5,00					5.708	3.159
Total de Itens: 5										
Setor 009-GALPÃO 8 - MANUTENÇÃO										
295/0		BANCADA DE TRABALHO EM MADEIRA DIM. 0,80X2,50 M C/ Morsa N. 04	01/2017	1,00	12	52,78	6	49985	1.100	581
300/0		ARMARIO EM ACO C/ 2 PORTAS DIM. 1,20X0,30X2,0 M	01/2016	1,00	12	44,44	5	16583	950	422
301/0		ARMARIO EM ACO C/ 2 PORTAS DIM. 0,80X0,20X1,0 M	01/2017	1,00	12	52,78	6	16583	660	348
302/0		ARMARIO EM ACO C/ 2 PORTAS DIM. 0,80X0,20X1,0 M	01/2016	1,00	12	44,44	5	16583	660	293
Total Setor 009-GALPÃO 8 - MANUTENÇÃO				4,00					3.370	1.644
Total de Itens: 4										
Setor 010-GALPÃO 6 - LOGISTICA										
324/0		MESA P/ IMPRESSORA EM MDF DIM. 0,50X0,60 M	01/2017	1,00	12	52,78	6	49985	200	106
325/0		BEBEDOURO DE COLUNA EM ACO INOX MARCA IBBL TIPO PRESSÃO	01/2018	1,00	12	61,11	7	11027	902	551
326/0		VENTILADOR DE COLUNA MARCA TRON DIAM. 500 MM	01/2017	1,00	12	52,78	6	49985	250	132
327/0		MESA MAT ESTRUTURA ACO MAT TAMPO MDF COMPR 1,20 M LARG 0,70 M	01/2010	1,00	12	20	2	49985	800	160
331/0		MESA MAT ESTRUTURA ACO MAT TAMPO MDF COMPR 1,20 M LARG 0,70 M C/ 3 GAVETAS	01/2010	1,00	12	20	2	49985	800	160
332/0		ARQUIVO MAT ACO C/ 4 GAVETAS	01/2009	1,00	12	20	2	16583	765	153
333/0		ARMARIO EM MDF C/ 2 PORTAS DIM. 0,80X0,30X1,50 M	01/2010	1,00	12	20	2	49074	975	195
334/0		ARMARIO EM ACO C/ 2 PORTAS DIM. 0,80X1,0 M	01/2010	1,00	12	20	2	16583	660	132
335/0		ARMARIO EM MDF C/ 2 PORTAS DIM. 0,90X1,50 M MARCA TOCCO	01/2010	1,00	12	20	2	49074	975	195
336/0		VENTILADOR DE COLUNA MARCA MAX DIAM. 300 MM	01/2015	1,00	12	36,11	4	49985	200	72
337/0		ARQUIVO MAT ACO C/ 4 GAVETAS MARCA FIEL	01/2012	1,00	12	20	2	16583	765	153
338/0		CADEIRA GIRATÓRIA S/ BRAÇO MAT ASSENTO TECIDO MARCA VERGUEIRO	01/2017	5,00	12	52,78	6	16583	1.340	707
340/0		MESA P/ REFEITORIO EM FORMICA C/ 8 BANCOS DOBRAVEL MARCA BERTOLINI DIM. 0,80X2,40 M	01/2010	4,00	12	20	2	49985	4.800	960
352/0		CADEIRA GIRATÓRIA C/ BRAÇO MAT ASSENTO TECIDO MARCA TOCCO	01/2012	1,00	12	20	2	16583	339	68
353/0		MESA MAT ESTRUTURA ACO MAT TAMPO MDF COMPR 1,30 M LARG 0,65 M C/ 2 GAVETAS	01/2010	1,00	12	20	2	49985	900	180

**DETERMINAÇÃO DE VALOR DE MERCADO EM
USO**



Valores em REAL

Empresa 001-SPECIAL PACK EMPACOTAMENTO E ROTULAGEM
DE PRODUTOS LTDA

Filial 1-SPECIAL PACK - INDAIATUBA

Relatório de Laudo

Item/Agr	Chapa	Descrição	Dt. Aquis.	Qtde.	Vida Útil	% Rem.	Anos Rem.	Fornecedor	VI. Novo Reposição	VI. de Mercado em Uso
358/0		MESA MAT ESTRUTURA ACO MAT TAMPO MDF COMPR 1,30 M LARG 0,79 M C/ 3 GAVETAS	01/2010	2,00	12	20	2	49985	1.800	360
359/0		MESA MAT ESTRUTURA ACO MAT TAMPO MDF COMPR 1,20 M LARG 0,60 M C/ 2 GAVETAS	01/2010	2,00	12	20	2	49985	1.600	320
396/0		BANCO DE MADEIRA C/ 5 LUGARES	01/2010	2,00	12	20	2	49985	700	140
397/0		CADEIRA GIRATÓRIA C/ BRAÇO MAT ASSENTO TECIDO MARCA VERGUEIRO	01/2011	1,00	12	20	2	16583	339	68
398/0		MESA MAT ESTRUTURA ACO MAT TAMPO MDF COMPR 1,0 M LARG 0,60 M	01/2011	1,00	12	20	2	49985	800	160
Total Setor 010-GALPÃO 6 - LOGISTICA					30,00				19.910	4.972
Total de Itens: 20										
Setor 011-GALPÃO 7 - RH / VESTIARIOS / DEPOSITO DE EPI										
339/0		MESA MAT ESTRUTURA ACO MAT TAMPO MDF COMPR 1,20 M LARG 0,65 M C/ 2 GAVETAS	01/2012	2,00	12	20	2	49985	1.600	320
341/0		ESTANTE EM ACO DESMONTAVEL C/ 5 PRATELEIRAS DIM. 0,90X0,30X2,0 M	01/2009	21,00	12	20	2	49985	2.520	504
345/0		CADEIRA GIRATÓRIA C/ BRAÇO MAT ASSENTO CORVIM MARCA TAFER	01/2012	4,00	12	20	2	16583	1.840	368
346/0		CADEIRA GIRATÓRIA C/ BRAÇO MAT ASSENTO CORVIM MARCA CADERODE ENCOSTO EM TELA	01/2019	6,00	12	69,44	8	16583	2.760	1.917
364/0		LONGARINA C/ 3 LUGARES MAT ASSENTO CORVIM	01/2010	1,00	12	20	2	49985	400	80
365/0		BANCO DE MADEIRA C/ 5 LUGARES	01/2011	3,00	12	20	2	49985	1.050	210
366/0		RELÓGIO DE PONTO BIOMETRICO MARCA CONTROL IND BIRO 2000	01/2018	1,00	12	61,11	7	49985	4.400	2.689
367/0		BEBEDOURO SUSPENSO EM ACO INOX MARCA IBBL MOD. PDF 300	01/2018	1,00	12	61,11	7	40823	2.428	1.484
368/0		ARMARIO TIPO ROUPEIRO C/ 32 MINI PORTAS DIM. 1,20X0,40X1,90 M MARCA FATTO INDUSTRIAL	01/2015	7,00	12	36,11	4	16583	11.480	4.145
369/0		ARMARIO TIPO ROUPEIRO C/ 16 PORTAS DIM. 1,20X0,40X1,90 M MARCA ISMA	01/2010	1,00	12	20	2	16583	1.190	238
370/0		ARMARIO TIPO ROUPEIRO C/ 20 PORTAS DIM. 1,20X0,40X1,90 M MARCA SUPREME	01/2012	1,00	12	20	2	16583	1.550	310
371/0		ESTANTE EM ACO DESMONTAVEL C/ 5 PRATELEIRAS DIM. 0,90X0,30X2,0 M	01/2016	1,00	12	44,44	5	49985	120	53
372/0		ESTANTE EM ACO DESMONTAVEL C/ 5 PRATELEIRAS DIM. 0,90X0,30X2,0 M	01/2009	1,00	12	20	2	49985	120	24
373/0		MESA MAT ESTRUTURA ACO MAT TAMPO MDF COMPR 1,20 M LARG 0,63 M C/ 2 GAVETAS	01/2011	1,00	12	20	2	49985	800	160
374/0		MESA MAT ESTRUTURA ACO MAT TAMPO MDF COMPR 1,30 M LARG 0,70 M C/ 3 GAVETAS	01/2012	1,00	12	20	2	49985	900	180
375/0		PURIFICADOR DE AGUA MARCA IBBL MOD. IMMAGINARE COMPRESSOR	01/2015	1,00	12	36,11	4	11027	720	260
376/0		PURIFICADOR DE AGUA MARCA IBBL MOD. FR600	01/2016	1,00	12	44,44	5	11027	590	262
377/0		ARQUIVO MAT ACO C/ 4 GAVETAS	01/2010	3,00	12	20	2	16583	2.295	459
378/0		ARMARIO DE MDF C/ 2 PORTAS DIM. 0,90X0,20X1,50 M	01/2013	1,00	12	20	2	49074	975	195
379/0		MACA EM ACO ESMALTADO C/ COLCHONETE EM CORVIM DIM. 0,65X1,80 M	01/2019	1,00	12	69,44	8	49985	200	139
380/0		CADEIRA FIXA S/ BRAÇO MAT ASSENTO CORVIM MARCA VERGUEIRO	01/2011	1,00	12	20	2	16583	156	31
381/0		CADEIRA FIXA S/ BRAÇO MAT ASSENTO CORVIM MARCA TOCCO	01/2012	1,00	12	20	2	16583	156	31

DETERMINAÇÃO DE VALOR DE MERCADO EM USO



Valores em REAL

Empresa 001-SPECIAL PACK EMPACOTAMENTO E ROTULAGEM DE PRODUTOS LTDA

Filial 1-SPECIAL PACK - INDAIATUBA

Relatório de Laudo

Item/Agr	Chapa	Descrição	Dt. Aquis.	Qtde.	Vida Útil	% Rem.	Anos Rem.	Fornecedor	VI. Novo Reposição	VI. de Mercado em Uso
382/0		MESA MAT ESTRUTURA ACO MAT TAMPO MDF COMPR 1,60 M LARG 0,60 M	01/2012	1,00	12	20	2	49985	900	180
385/0		MESA MAT ESTRUTURA ACO MAT TAMPO MDF COMPR 1,30 M LARG 0,65 M C/ 2 GAVETAS	01/2012	1,00	12	20	2	49985	900	180
386/0		MESA MAT ESTRUTURA ACO MAT TAMPO MDF COMPR 1,20 M LARG 0,6M C/ 2 GAVETAS	01/2010	1,00	12	20	2	49985	800	160
387/0		CADEIRA GIRATÓRIA S/ BRAÇO MAT ASSENTO CORVIM MARCA VERGUEIRO	01/2012	2,00	12	20	2	16583	544	109
393/0		MESA MAT ESTRUTURA ACO MAT TAMPO MDF COMPR 1,20 M LARG 0,6M C/ 3 GAVETAS	01/2012	1,00	12	20	2	49985	800	160
394/0		APARELHO DE AR CONDICIONADO MARCA SPRINGER MOD. SILVERMAX CAP. 36.000 BTUS	01/2017	1,00	12	52,78	6	16583	6.000	3.167
395/0		MESA MAT ESTRUTURA ACO MAT TAMPO MDF COMPR 1,20 M LARG 0,6M C/ 2 GAVETAS	01/2010	1,00	12	20	2	49985	800	160
400/0		PURIFICADOR DE AGUA MARCA EVEREST MOD. SOFT SLIM	01/2015	1,00	12	36,11	4	49985	700	253
413/0		TELEVISOR DE LCD POL 32 MARCA SEMP MOD LC3234	01/2015	1,00	12	36,11	4	16583	1.300	469
414/0		TELEVISOR DE LCD POL 32 MARCA PHILIPS MOD 32PFL	01/2015	1,00	12	36,11	4	16583	1.500	542
415/0		TELEVISOR DE LCD POL 40 MARCA SONY MOD KDL-40EX725	01/2016	1,00	12	44,44	5	16583	1.800	800
420/0		RELOGIO DE PONTO BIOMETRICO MARCA CONTROL ID	01/2015	1,00	12	36,11	4	49985	4.400	1.589
427/0		MESA DE REUNIÃO EM MDF SEMI CIRCULAR DIM. 1,0X1,90 M	01/2015	1,00	12	36,11	4	49985	650	235
428/0		MESA DE REUNIÃO PADRAO CEREJEIRA DIM. 0,90X1,80 M	01/2018	1,00	12	61,11	7	49985	650	397
429/0		MESA DE REUNIÃO PADRAO CEREJEIRA DIRETORIA DIM. 0,90X1,80 M	01/2018	1,00	12	61,11	7	49985	650	397
430/0		CADEIRA GIRATÓRIA C/ BRAÇO CROMADO MAT ASSENTO CORVIM MARCA TAVER	01/2016	1,00	12	44,44	5	16583	460	204
431/0		GAVETEIRO PADRAO CEREJEIRA C/ 4 GAVETAS DIM. 0,50X0,50X0,50 M	01/2016	1,00	12	44,44	5	49985	400	178
Total Setor 011-GALPÃO 7 - RH / VESTIARIOS / DEPOSITO DE EPI				79,00					61.504	23.239
Total de Itens: 39										
Setor 012-GALPÃO 8 - DIRETORIA / ADM										
432/0		MESA DE REUNIAO PADRAO CEREJEIRA/DIRETORIA DIM. 1,0X1,85 M	01/2012	1,00	12	20	2	49985	2.000	400
433/0		CADEIRA GIRATÓRIA C/ BRAÇO MAT ASSENTO CORVIM MARCA CADERODE ENCOSTO EM TELA	01/2018	5,00	12	61,11	7	16583	2.300	1.406
434/0		CADEIRA GIRATÓRIA C/ BRAÇO MAT ASSENTO CORVIM MARCA TAFER	01/2015	3,00	12	36,11	4	16583	1.380	498
435/0		CADEIRA GIRATÓRIA C/ BRACO CROMADO E ASSENTO EM COURVIM	01/2011	2,00	12	20	2	16583	920	184
436/0		FREGOVAR TIPO RETRO MARCA BRASTEMP MOD. BRA08AEBNA COMPACTO 80	01/2018	1,00	12	61,11	7	49985	400	244
437/0		PURIFICADOR DE AGUA MARCA IBBL MOD. IMMAGINARE COMPRESSOR	01/2015	2,00	12	36,11	4	11027	1.440	520
438/0		ARMARO BAIXO PADRAO CEREJEIRA/DIRETORIA C/ 1 PORTA E PRATELEIRAS DIM. 1,54X0,40X0,90 M	01/2015	1,00	12	36,11	4	16583	716	259
439/0		GAVETEIRO PADRAO CEREJEIRA C/ 3 GAVETAS MARCA ARTESANO	01/2015	2,00	12	36,11	4	49985	800	289
440/0		MESA EM L PADRAO CEREJEIRA/DIRETORIA MARCA ARTESANO DIM. 0,80X1,80 C/ CONEXA E MESA LATERAL DIM. 0,60X1,40 M	01/2015	2,00	12	36,11	4	49985	5.000	1.806
442/0		ARMARIO ALTO PADRAO CEREJEIRA MARCA ARTESANO C/ 1 PORTA DIM. 0,50X0,20X1,70 M	01/2015	1,00	12	36,11	4	49074	560	202

DETERMINAÇÃO DE VALOR DE MERCADO EM USO



Valores em REAL

Empresa 001-SPECIAL PACK EMPACOTAMENTO E ROTULAGEM DE PRODUTOS LTDA

Filial 1-SPECIAL PACK - INDAIATUBA

Relatório de Laudo

Item/Agr	Chapa	Descrição	Dt. Aquis.	Qtde.	Vida Útil	% Rem.	Anos Rem.	Fornecedor	Vi. Novo Reposição	Vi. de Mercado em Uso
443/0		ARMARIO ALTO PADRAO CEREJEIRA MARCA ARTESANO C/ 2 PORTAS DIM. 0,90X0,20X1,70 M	01/2015	1,00	12	36,11	4	49074	715	258
446/0		CAFETEIRA EXPRESSA MARCA NESPRESSO MOD. C30	01/2017	1,00	12	52,78	6	49985	150	79
447/0		ARMARIO BAIXO EM MDF MARCA BORTOLINI C/2 PORTAS DIM. 0,80X0,50X0,90 M	01/2015	6,00	12	36,11	4	49074	3.420	1.235
448/0		MESA EM L MARCA BORTOLINI C/ GAVETEIRO 4 GAVETAS DIM. 2,0X1,60 M	01/2018	1,00	12	61,11	7	49985	1.500	917
450/0		GAVETEIRO MAT MDF MARCA BORTOLINI LARG 0,30 M PROF 0,59 M H 0,60 M C/ 3 GAVETAS	01/2018	16,00	12	61,11	7	49985	5.600	3.422
451/0		CADEIRA GIRATÓRIA C/ BRAÇO MAT ASSENTO CORVIM MARCA CADERODE ENCOSTO EM TELA	01/2018	10,00	12	61,11	7	16583	4.600	2.811
452/0		ARMARIO BAIXO EM MDF MARCA BORTOLINI C/4 PORTAS DIM. 1,40X0,60X0,90 M	01/2018	2,00	12	61,11	7	49074	340	208
453/0		ESTACAO DE TRABALHO MARCA BORTOLINI C/ BIOMBO E 6 POSICOES DIM. 1,40X3,60	01/2018	2,00	12	61,11	7	49985	6.000	3.667
454/0		ESTACAO DE TRABALHO MARCA BORTOLINI C/ BIOMBO E 4 POSICOES DIM. 1,40X2,40	01/2018	1,00	12	61,11	7	49985	2.500	1.528
455/0		CADEIRA GIRATÓRIA C/ BRAÇO MAT ASSENTO CORVIM MARCA TAFER	01/2016	4,00	12	44,44	5	16583	1.840	818
456/0		CADEIRA GIRATÓRIA S/ BRAÇO MAT ASSENTO TECIDO	01/2015	2,00	12	36,11	4	16583	536	194
457/0		CENTRAL DE AR CONDICIONADO DE TETO TIPO CASSETE MARCA YORK JOHNSONS CONTROLS CAP. 60.000 BTUS	01/2019	2,00	12	69,44	8	16583	24.000	16.666
458/0		APARELHO DE AR CONDICIONADO SPLIT MARCA SPRINGER MOD SILVERMAX CAP 60 000 BTU'S	01/2018	1,00	12	61,11	7	16583	9.350	5.714
459/0		APARELHO DE AR CONDICIONADO SPLIT MARCA CARRIER CAP 9 000 BTU'S	01/2018	2,00	12	61,11	7	16583	2.758	1.685
465/0		ARQUIVO HORIZONTAL P/ PASTAS SUSPENSAS EM MDF C/ 9 GAVETAS DIM. 1,90X0,60X1,20 M	01/2018	1,00	12	61,11	7	49985	1.500	917
466/0		RACK METALICO P/ EQUIPAMENTOS DE INFORMATICA MARCA CENTRAL CABOS C/ 1 PORTA DIM. 0,60X0,85X2,0 M	01/2017	1,00	12	52,78	6	34072	2.390	1.261
469/0		RACK COLUNA P/ CABEAMENTO MARCA CENTRAL CABOS DIM. 0,65X0,10X2,0 M	01/2018	1,00	12	61,11	7	34072	720	440
470/0		CENTRAL TELEFONICA MARCA ITELBRAS MOD. IMPACTA	01/2015	1,00	12	36,11	4	682	15.878	5.734
478/0		PURIFICADOR DE AGUA MARCA IBBL MOD. IMMAGINARE COMPRESSOR	01/2015	1,00	12	36,11	4	11027	720	260
479/0		ARMARIO BAIXO EM MDF C/2 PORTAS DIM. 0,70X0,40X0,90 M MARCA TOCCO	01/2015	1,00	12	36,11	4	49074	570	206
480/0		POLTRONA FIXA MAT ASSENTO CORVIM C/ ESTRUTURA CROMADA	01/2014	3,00	12	27,78	3	49985	13.500	3.750
481/0		MESA MAT ESTRUTURA ACO MAT TAMPO MDF COMPR 1,30 M LARG 0,75 M C/ 2 GAVETAS	01/2010	2,00	12	20	2	49985	1.800	360
482/0		CADEIRA GIRATÓRIA S/ BRAÇO MAT ASSENTO CORVIM MARCA VERGUEIRO	01/2010	2,00	12	20	2	16583	312	62
493/0		MESA MAT ESTRUTURA ACO MAT TAMPO MDF COMPR 1,20 M LARG 0,70 M C/ 3 GAVETAS	01/2010	2,00	12	20	2	49985	1.600	320
Total Setor 012-GALPÃO 8 - DIRETORIA / ADM				86,00					117.815	58.320
Total de Itens: 34										
Setor 013-GALPÃO 9 - QUALIDADE / LAVANDERIA										
495/0		VENTILADOR OSCILANTE DE PEDESTAL MARCA TRON DIAM. 600 MM	01/2015	6,00	12	36,11	4	49985	1.800	650

DETERMINAÇÃO DE VALOR DE MERCADO EM USO



Valores em REAL

Empresa 001-SPECIAL PACK EMPACOTAMENTO E ROTULAGEM DE PRODUTOS LTDA

Filial 1-SPECIAL PACK - INDAIATUBA

Relatório de Laudo

Item/Agr	Chapa	Descrição	Dt. Aquis.	Qtde.	Vida Útil	% Rem.	Anos Rem.	Fornecedor	VI. Novo Reposição	VI. de Mercado em Uso
496/0		VENTILADOR OSCILANTE DE PEDESTAL MARCA LORENSID MOD.TUFAO DIAM. 500 MM	01/2015	3,00	12	36,11	4	49985	750	271
497/0		ESTANTE EM ACO DESMONTAVEL C/ 5 PRATELEIRAS DIM. 0,90X0,30X2,0 M	01/2015	4,00	12	36,11	4	49985	480	173
502/0		ARMARIO EM ACO C/2 PORTAS DIM. 0,80X0,30X1,50	01/1998	1,00	12	20	2	16583	690	138
503/0		MESA MAT ESTRUTURA ACO MAT TAMPO MDF COMPR 1,30 M LARG 0,60 M C/ 2 GAVETAS	01/2000	3,00	12	20	2	49985	2.400	480
504/0		MESA MAT ESTRUTURA ACO MAT TAMPO MDF COMPR 1,0 M LARG 0,60 M	01/2000	1,00	12	20	2	49985	800	160
509/0		CADEIRA GIRATÓRIA S/ BRAÇO MAT ASSENTO TECIDO MARCA VERGUEIRO	01/2010	3,00	12	20	2	16583	804	161
510/0		LAVADORA DE ROUPAS MARCA BRASTEMP CAP. 11 KG	01/2015	1,00	10	23,33	2	49985	800	187
Total Setor 013-GALPÃO 9 - QUALIDADE / LAVANDERIA				22,00					8.524	2.220
Total de Itens: 8										
Total Conta Contabil 05-MÓVEIS UTENSÍLOS E INSTALAÇÕES				327,00					374.512	170.911
Total de Itens: 174										
Conta Contabil 16-SISTEMA DE MONITORAMENTO										
Setor 011-GALPÃO 7 - RH / VESTIARIOS / DEPOSITO DE EPI										
404/0		SISTEMA DE MONITORAMENTO C/ GRAVADOR DE VIDEO NVR MARCA ITELBRAS MOD. NVD 3116 SERIE 3000 16 CANAIS C/ 5 CAMERAS DIGITAL MARCA TECVOZ INFRA RED CBHS2, 10 CAMERAS ITELBRAS VHD3230 CPU GRAVADOR DIGITAL DE VIDEO DVR ITELBRAS MOD. VD 16E 480C	01/2017	1,00	10	43,33	4	682	65.188	28.246
Total Setor 011-GALPÃO 7 - RH / VESTIARIOS / DEPOSITO DE EPI				1,00					65.188	28.246
Total de Itens: 1										
Total Conta Contabil 16-SISTEMA DE MONITORAMENTO				1,00					65.188	28.246
Total de Itens: 1										
Total Local/Endereço 001-DISTRITO INDUSTRIAL DOMINGOS GIOMI - ROD. SP-73, 4509 - INDAIATUBA - SAO PAULO				685,00					18.951.553	12.909.354
Total de Itens: 475										
Total Filial 1-SPECIAL PACK - INDAIATUBA				685,00					18.951.553	12.909.354
Total de Itens: 475										
Total Empresa 001-SPECIAL PACK EMPACOTAMENTO E ROTULAGEM DE PRODUTOS LTDA				685,00					18.951.553	12.909.354
Total de Itens: 475										
Total Geral				685,00					18.951.553	12.909.354
Total de Itens: 475										

Anexo III - Lista de Fornecedores

Cod.: 682	Nome: DEPARTAMENTO CONTÁBIL DO PROPRIETÁRIO	Estado: SÃO PAULO
Tel/Fax: -		Cidade: SÃO PAULO
WebSite: -		
Email: -		
Cod.: 11027	Nome: AMERICANAS.COM - LOJAS AMERICANAS S.A.	Estado: RIO DE JANEIRO
Tel/Fax: 4003-1000 / 4003-4848 / Rio 0800-229-4848		Cidade: RIO DE JANEIRO
WebSite: www.americanas.com.br		
Email: atendimento.acom@americanas.com		
Cod.: 16445	Nome: MERCADO LIVRE	Estado: SÃO PAULO
Tel/Fax:		Cidade: SÃO PAULO
WebSite: www.mercadolivre.com.br		
Email:		
Cod.: 16583	Nome: MAGAZINE LUIZA S.A.	Estado: SÃO PAULO
Tel/Fax: 11 3508-9900		Cidade: LOUVEIRA
WebSite: www.magazineluiza.com.br		
Email: corporativo@magazineluiza.com.br / atendimento.site@magazineluiza.com.br		
Cod.: 32301	Nome: OLX SITE INTERNET	Estado: SÃO PAULO
Tel/Fax:		Cidade: SÃO PAULO
WebSite: www.olx.com.br		
Email:		
Cod.: 33393	Nome: ROBOPAC (IMSB)	Estado: RIO GRANDE DO SUL
Tel/Fax: 54 3455-7200		Cidade: BENTO GONÇALVES
WebSite: http://www.imsb.com.br/		
Email: -		
Cod.: 33443	Nome: LOJA BRAZIL - COMERCIAL BV COMERCIAL LTDA. EPP	Estado: SANTA CATARINA
Tel/Fax: 47 3389-0920 / 11 97733-0019		Cidade: CAMBORIÚ
WebSite: http://lojabrazil.com.br/		
Email: contato@lojabrazil.com.br / falecom@lojabrazil.com.br		
Cod.: 34072	Nome: CENTRAL CABOS COM. CONEX. ELET. LTDA	Estado: SÃO PAULO
Tel/Fax: 11 3331-0191		Cidade: SÃO PAULO
WebSite: http://www.centralcabos.com.br/		
Email: -		
Cod.: 34093	Nome: RHOSSE INSTRUMENTOS E EQUIPAMENTOS CIRÚRGICOS	Estado: SÃO PAULO
Tel/Fax: 16 3965-9200 / 0800-7070667		Cidade: RIBEIRÃO PRETO
WebSite: www.rhosse.com.br		
Email: loja@rhosse.com.br		
Cod.: 34146	Nome: NELYMAC INDÚSTRIA DE MÁQUINAS LTDA.	Estado: SÃO PAULO
Tel/Fax: 11 5821-0045		Cidade: SÃO PAULO
WebSite: www.nelymac.com.br/		
Email: -		

Cod.: 34172	Nome: ATACADÃO DAS FERRAMENTAS - FERRAMENTAS KENNEDY IMPORTADORA E DISTRIBUIDORA LTDA	Estado: PARANÁ
Tel/Fax: 41 3314-1880		Cidade: CURITIBA
WebSite: http://www.ferramentaskennedy.com.br/loja/		
Email: contato@ferramentaskennedy.com.br		
Cod.: 40005	Nome: MATISA MÁQUINAS DE COSTURA E EMPACOTAMENTO LTDA	Estado: SÃO PAULO
Tel/Fax: 19 3404-5233		Cidade: LIMEIRA
WebSite: www.matisa.com.br		
Email: vendas@matisa.com.br		
Cod.: 40016	Nome: DUTRA MÁQUINAS COMERCIAL E TÉCNICA LTDA	Estado: SÃO PAULO
Tel/Fax: 11 2795-8800 / 2795-8844		Cidade: SÃO PAULO
WebSite: http://www.dutramaquinas.com.br/		
Email:		
Cod.: 40044	Nome: MF RURAL - MERCADO FÍSICO RURAL	Estado: SÃO PAULO
Tel/Fax: -		Cidade: SÃO PAULO
WebSite: http://www.mfrural.com.br/		
Email: -		
Cod.: 40050	Nome: LOJA DO MECÂNICO - J.M. GURGE - ME	Estado: SÃO PAULO
Tel/Fax: 11 3508-9979		Cidade: SÃO PAULO
WebSite: www.lojadomecanico.com.br		
Email: -		
Cod.: 40222	Nome: TECNOAR COMPRESSORES	Estado: SÃO PAULO
Tel/Fax: INTERNET		Cidade: SÃO PAULO
WebSite: www.tecnoarcompressores.com.br		
Email: INTERNET		
Cod.: 40282	Nome: ALFA TENNANT BRASIL	Estado: SÃO PAULO
Tel/Fax: 11 3320-8550 / 3320-6999		Cidade: SÃO PAULO
WebSite: alfatennant.com.br		
Email: sacbr@tenantco.com		
Cod.: 40331	Nome: NORDSON DO BRASIL INDÚSTRIA E COMÉRCIO LTDA	Estado: SÃO PAULO
Tel/Fax: 11 4195-2004		Cidade: BARUERI
WebSite: www.nordson.com		
Email: -		
Cod.: 40340	Nome: CYKLOP DO BRASIL EMBALAGENS S/A	Estado: SÃO PAULO
Tel/Fax: 11 4173-5020 / 4174-3198 / 4173-5000		Cidade: DIADEMA
WebSite: www.cyklop.com.br		
Email: vendas@cyklop.com.br		
Cod.: 40346	Nome: VIDEOJET DO BRASIL - WILLET	Estado: SÃO PAULO
Tel/Fax: 11 4200-2540 / 3957-7718 / 0800-887-0465 / 4689-8836 / 11 99452-5762 / 12 99202-5899		Cidade: BARUERI
WebSite: www.videojet.com		
Email: -		

Cod.: 40564	Nome: ZIP AUTOMAÇÃO	Estado: SÃO PAULO
Tel/Fax: 11 4063-5873 / 0800-203-7040		Cidade: SÃO PAULO
WebSite: http://www.zipautomacao.com.br/		
Email: atendimento@zipautomacao.com.br		
Cod.: 40587	Nome: ELETROFRIGOR PEÇAS LTDA	Estado: RIO DE JANEIRO
Tel/Fax: 21 3803-1424		Cidade: NITERÓI
WebSite: http://www.eleetrofrigor.com.br/		
Email: -		
Cod.: 40823	Nome: DUFRIO REFRIGERAÇÃO LTDA	Estado: SÃO PAULO
Tel/Fax: 11 4007-1853		Cidade: SÃO PAULO
WebSite: -		
Email: sac@dufrioonline.com.br		
Cod.: 40874	Nome: DAL MAK EQUIPAMENTOS PARA EMBALAGENS LTDA.	Estado: SÃO PAULO
Tel/Fax: 16 3301-7880 / FAX 3301-7885		Cidade: ARARAQUARA
WebSite: http://www.dalmak.com.br/		
Email: -		
Cod.: 41142	Nome: AMEISE JUNGHEINRICH DO BRASIL LTDA	Estado: SÃO PAULO
Tel/Fax: 11 4815-8200 / 4815-2216 / 8232-0027		Cidade: JUNDIAÍ
WebSite: www.ameise.com.br / www.jungheinrich.com.br		
Email: comercial@ameise.com.br		
Cod.: 41550	Nome: SMI DO BRASIL LTDA	Estado: SÃO PAULO
Tel/Fax: 11 3601-5334		Cidade: SÃO PAULO
WebSite: http://www.smipack.net/profilo.php/pt/smipack_contactfinder/1099?countryList=BR		
Email: -		
Cod.: 41623	Nome: CETRO SOLUCOES EM EMB. LTDA ME	Estado: SÃO PAULO
Tel/Fax: 14 3206-1092, Whatsapp: (14) 99113-4439		Cidade: BAURU
WebSite: https://www.cetroloja.com.br		
Email: -		
Cod.: 41631	Nome: INDALTEX COMÉRCIO E SERVIÇOS LTDA. (KARCHER CENTER ALTEX)	Estado: SÃO PAULO
Tel/Fax: 19 3875-6811 / 3894-6477 / 3825-3103		Cidade: INDAIATUBA
WebSite: www.lojavirtual.indaltex.com.br		
Email: contato@indaltex.com.br		
Cod.: 41925	Nome: TUDO FORTE - SHOPPING DA SEGURANÇA ELETRÔNICA	Estado: SÃO PAULO
Tel/Fax: 11 3522-8255		Cidade: SÃO PAULO
WebSite: http://www.tudoforte.com.br/		
Email: atendimento@tudoforte.com.br		
Cod.: 42416	Nome: CARAÇA IMC	Estado: SÃO PAULO
Tel/Fax: 11 2301-0913		Cidade: SÃO PAULO
WebSite:		
Email: caraca@caraca.com.br		

Cod.: 48313	Nome: NET SUPRIMENTOS - B2B WEB DISTRIBUIÇÃO DE PRODUTOS LTDA.	Estado: SÃO PAULO
Tel/Fax: 11 3646-2826		Cidade: SÃO PAULO
WebSite: http://www.netsuprimentos.com.br/		
Email: sac@netsuprimentos.com.br		
Cod.: 48686	Nome: NEWPOWER FULGURIS	Estado: SÃO PAULO
Tel/Fax: 11 2413-5600		Cidade: GUARULHOS
WebSite: http://www.fulguris.com.br		
Email: vendas@newpower.com.br		
Cod.: 49074	Nome: MULTIMIX MOVEIS DECORAÇÃO	Estado: SÃO PAULO
Tel/Fax: 11 3522 7767		Cidade: SÃO PAULO
WebSite: www.multimixmoveisedecoracao.com.br		
Email: www.multimixmoveisedecoracao.com.br/sac		
Cod.: 49119	Nome: GRUPO TECNOR	Estado: SÃO PAULO
Tel/Fax: 11 4461-6140		Cidade: SANTO ANDRÉ
WebSite:		
Email: priscila@grupotecnor.com.br		
Cod.: 49137	Nome: EMPILHADEIRAS CATARINENSE LTDA	Estado: SANTA CATARINA
Tel/Fax: 47 3346-1100		Cidade: ITAJAÍ
WebSite: www.empilhadeirascatarinense.com.br		
Email: rafael@empilhadeirascatarinense.com.br		
Cod.: 49985	Nome: COMPOSIÇÃO DE CUSTOS - SETAPE	Estado: SÃO PAULO
Tel/Fax: (11) 3817-2020		Cidade: São Paulo
WebSite:		
Email: setape@setape.com.br		
Cod.: 49994	Nome: NIKKEYPAR	Estado: São Paulo
Tel/Fax: (12)39325050		Cidade: São José dos Campos
WebSite: www.nikkeypar.com.br		
Email: nikkeypar@nikkeypar.com.br		
Cod.: 50024	Nome: NIVERLATEC	Estado: SÃO PAULO
Tel/Fax: (85) 99942-0852		Cidade: AMÉRICO BRASILIENSE
WebSite: www.niverlatec.com.br		
Email: andrea@gfranklinsolucoes.com.br		
Cod.: 50681	Nome: LOJA BRASIL	Estado: SANTA CATARINA
Tel/Fax: (47) 3389-0920		Cidade: BLUMENAU
WebSite: https://www.lojabrazil.com.br/		
Email: -		
Cod.: 50774	Nome: A4L E-COMMERCE	Estado: PARANÁ
Tel/Fax: (41) 4101-5985		Cidade: CURITIBA
WebSite: ferramentas4l.com.br		
Email: vendas@ferramentas4l.com.br		

Cod.: 51039	Nome: JOLI COMERCIO DE MATERIAS PARA CONSTRUÇÃO LTDA	Estado: SÃO PAULO
Tel/Fax: (11) 2955-1000		Cidade: SÃO PAULO
WebSite:		
Email: sac@joli.com.br		

Cod.: 51040	Nome: BERTI ULTRASONIC EQUIPAMENTOS	Estado: SÃO PAULO
Tel/Fax: (11) 2949-1931		Cidade: SÃO PAULO
WebSite:		
Email: berti@bertiultrasonic.com.br		

Cod.: 51045	Nome: GRAFICA 43 EMBALAGENS	Estado: SANTA CATARINA
Tel/Fax: (11) 3578-3606		Cidade: BLUMENAU
WebSite:		
Email: saopaulo@grafica43.com.br		

Anexo IV – Relatório Fotográfico



PALETEIRA HIDRAULICA MARCA STILL CAP. 2 TON (SP-LOG-018) | Item: 1 |



CARREGADOR DE BATERIA MARCA STILL MOD. NAS-24/40 NS.43805 (SP-LOG-067) | Item: 2 |



CARREGADOR DE BATERIA MARCA JLW MOD. JK-24/40 NS.101370 (SP-LOG-066) | Item: 3 |



BATERIA TRACIONARIA MARCA ENERSYSTEM TIPO 12C2PZS210BT0201901205700K MOD. NPHK02306143 | Item: 4 |



BATERIA TRACIONARIA MARCA ENERSYSTEM TIPO 12C2PZS210BT0201901205700K MOD. NPHK02306143 | Item: 5 |



CARRINHO P/ TRANSPORTE DE BATERIA MARCA STILL MOD. 2315052 | Item: 6 |



CARRINHO P/ TRANSPORTE DE BATERIA
MARCA STILL MOD. 2315052 | Item: 7 |



CARREGADOR DE BATERIA TRACIONARIA
MARCA JLW MOD. HFT 24/40 NS. 108553 | Item:
8 |



PALETEIRA HIDRAULICA CAP. 2 TON | Item: 9 |



TRANSPORTADOR DE ROLETES LIVRES P/
TROCA DE BATERIA TRACIONARIA DIM.
0,50X1,0 M | Item: 10 |



TRANSPORTADOR DE ROLETES LIVRES P/
TROCA DE BATERIA TRACIONARIA DIM.
0,50X1,0 M | Item: 11 |



EMPILHadeira ELÉTRICA MARCA STILL MOD.
RX50-16 CAP 1600 KG NS 345100J00197 | Item:
12 |



EMPILHADEIRA ELÉTRICA MARCA STILL MOD. RX50-16 CAP 1600 KG NS 345100J00197 | Item: 12 |



EMPILHADEIRA ELÉTRICA MARCA STILL MOD. RX50-16 CAP 1600 KG NS 345100J00197 | Item: 12 |



BATERIA TRACIONARIA MARCA NEWPOWER FULGURIS TIPO TSF 110-6/12 NS. 5870/19-02 CAP. 720AH/8H | Item: 13 |



BATERIA TRACIONARIA MARCA NEWPOWER FULGURIS TIPO TSF 110-6/12 NS. 5870/19-02 CAP. 720AH/8H | Item: 13 |



BATERIA TRACIONARIA MARCA LB BATERIAS TIPO 6-PZS720 NS. 6577/18-01 CAP. 720AH/24V 12 ELEMENTOS | Item: 14 |



BATERIA TRACIONARIA MARCA LB BATERIAS TIPO 6-PZS720 NS. 6577/18-01 CAP. 720AH/24V 12 ELEMENTOS | Item: 14 |



CARREGADOR DE BATERIA TRACIONARIA MARCA JLW MOD. JK-24/40 NS.101279 (SP-LOG-065) | Item: 15 |



CARREGADOR DE BATERIA TRACIONARIA MARCA JLW MOD. JK-24/40 NS.101279 (SP-LOG-065) | Item: 15 |



PALETEIRA ELETRICA MARCA STILL MOD. EGU-20 615 07 NS. 340129E03207 CAP. 2000 KG C/ BATERIA TRACIONARIA | Item: 16 |

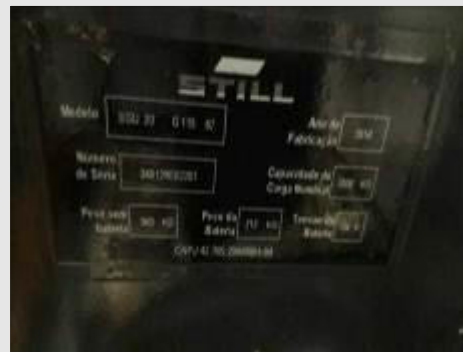

PALETEIRA ELETRICA MARCA STILL MOD. EGU-20 615 07 NS. 340129E03207 CAP. 2000 KG C/ BATERIA TRACIONARIA | Item: 16 |



ESTEIRA DE ROLETES MOTORIZADO MARCA FABRIMA TIPO SAIDA DE PALET MOD. 5X11030000 NS. 20200342 PED. 625185 DIM. 1,10X1,70 M | Item: 17 |



ESTEIRA DE ROLETES MOTORIZADO MARCA FABRIMA TIPO SAIDA DE PALET MOD. 5X11030000 NS. 20200342 PED. 625185 DIM. 1,10X1,70 M | Item: 17 |



ESTEIRA TRANSPORTADORA MOTORIZADO
MARCA FABRIMA TIPO CORRENTE MOD.
5X03020000 NS. 20200331 PED. 625190 DIM.
1,10X4,50 M C/ PAINEL DE COMANDO | Item: 18



ESTEIRA TRANSPORTADORA MOTORIZADO
MARCA FABRIMA TIPO CORRENTE MOD.
5X03020000 NS. 20200331 PED. 625190 DIM.
1,10X4,50 M C/ PAINEL DE COMANDO | Item: 18



ESTEIRA TRANSPORTADORA MOTORIZADO
MARCA FABRIMA TIPO CORRENTE MOD.
5X03020000 NS. 20200331 PED. 625190 DIM.
1,10X4,50 M C/ PAINEL DE COMANDO | Item: 18



SELADORA SMIPACK MOD. FP560A COD.
ZA560148 NS. 75518 | Item: 19 |



SELADORA SMIPACK MOD. FP560A COD.
ZA560148 NS. 75518 | Item: 19 |



COLEIRO MARCA NORDSON MOD. MESA 4.2
H/G NS. JC20J79662 C/ CONTROLADOR MOD.
EPC-15 | Item: 20 |



COLEIRO MARCA NORDSON MOD. MESA 4.2 H/G NS. JC20J79662 C/ CONTROLADOR MOD. EPC-15 | Item: 20 |



COLEIRO MARCA NORDSON MOD. MESA 4.2 H/G NS. JC20J79662 C/ CONTROLADOR MOD. EPC-15 | Item: 20 |



ESTEIRA TRANSPORTADORA DE LONA MOTORIZADA MARCA DAL MAK MOD. 500 NS. 003230!DIM. 0,40X3,50 M | Item: 22 |



ESTEIRA TRANSPORTADORA DE LONA MOTORIZADA MARCA DAL MAK MOD. 500 NS. 003230!DIM. 0,40X3,50 M | Item: 22 |



CARREGADOR DE BATERIA TRACIONARIA MARCA JLW MOD. JK-48/100 NS.84273 | Item: 23 |



CARRINHO P/ TRANSPORTE DE BATERIA MOD. CTM-1 NS. 69187 | Item: 24 |



CARRINHO P/ TRANSPORTE DE BATERIA MOD. CTM-1 NS. 69187 | Item: 24 |



EMPILHadeira ELETRICA MARCA STIL MOD. FMX-20 NS. 341834G05858 CAP. 2000 KG | Item: 25 |



EMPILHadeira ELETRICA MARCA STIL MOD. FMX-20 NS. 341834G05858 CAP. 2000 KG | Item: 25 |



EMPILHadeira ELETRICA MARCA STIL MOD. FMX-20 NS. 341834G05858 CAP. 2000 KG | Item: 25 |



BATERIA TRACIONARIA MARCA LB BATERIAS TIPO 6-PZS720 NS. 6577/18-02;CAP. 720AH/24V 12 ELEMENTOS | Item: 26 |



PALETEIRA ELETRICA MARCA STILL MOD. EGU-20C NS. 348104G0055 CAP. 2000 KG C/ BATERIA TRACIONARIA | Item: 27 |



PALETEIRA ELETRICA MARCA STILL MOD. EGU-20C NS. 348104G0055 CAP. 2000 KG C/ BATERIA TRACIONARIA | Item: 27 |



ESTANTE PORTA PALLET C/ 13 MODULOS C/ 5 NÍVEIS TOTAL DE 13X12 POSIÇÕES | Item: 28 |



ESTANTE PORTA PALLET C/ 13 MODULOS C/ 5 NÍVEIS TOTAL DE 13X12 POSIÇÕES | Item: 28 |



ESTANTE PORTA PALLET C/ 13 MODULOS C/ 5 NÍVEIS TOTAL DE 13X12 POSIÇÕES | Item: 29 |



ESTANTE PORTA PALLET C/ 13 MODULOS C/ 5 NÍVEIS TOTAL DE 13X12 POSIÇÕES | Item: 29 |



DOCA NIVELADORA HIDRÁULICA MARCA KOPRON MOD. DOCKLEVELLER NA4541 DIM. 2,0X2,20 M | Item: 31 |



DOCA NIVELADORA HIDRÁULICA MARCA KOPRON MOD. DOCKLEVELLER NA4541 DIM. 2,0X2,20 M | Item: 31 |

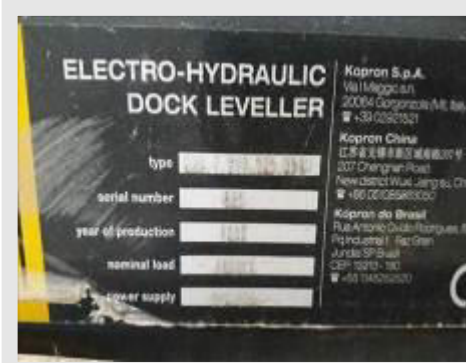

DOCA NIVELADORA HIDRÁULICA MARCA KOPRON MOD. KRA 1.200.245.550 NS. 585 CAP. 6000KG DIM. 2,0X2,20 M | Item: 32 |



DOCA NIVELADORA HIDRÁULICA MARCA KOPRON MOD. KRA 1.200.245.550 NS. 585 CAP. 6000KG DIM. 2,0X2,20 M | Item: 32 |



ENCARTUCHADORA MARCA FABRIMA TIPO HORIZONTAL MOD. CPF-10/100 NS. 20190068 PEDIDO 139047 CAP. 100/MIN. | Item: 33 |



ENCARTUCHADORA MARCA FABRIMA TIPO HORIZONTAL MOD. CPF-10/100 NS. 20190068 PEDIDO 139047 CAP. 100/MIN. | Item: 33 |



ENCARTUCHADORA MARCA FABRIMA TIPO HORIZONTAL MOD. CPF-10/100 NS. 20190068 PEDIDO 139047 CAP. 100/MIN. | Item: 33 |



ENCARTUCHADORA MARCA FABRIMA TIPO HORIZONTAL MOD. CPF-10/100 NS. 20190068 PEDIDO 139047 CAP. 100/MIN. | Item: 33 |



MESA AUXILIAR EM ACO INOX C/ RODIZIO DIM. 0,40X0,55X0,70 M | Item: 34 |



MESA AUXILIAR EM ACO INOX C/ RODIZIO DIM. 0,40X0,55X0,70 M | Item: 36 |



COLEIRO MARCA NORDSON MOD. PROBLUE 4 NS. SA19E25780 | Item: 37 |



COLEIRO MARCA NORDSON MOD. PROBLUE 4 NS. SA19E25780 | Item: 37 |



IMPRESSORA INK JET MARCA VIDEOJET 1580 NS. 19102023C542H | Item: 38 |



IMPRESSORA INK JET MARCA VIDEOJET 1580 NS. 19102023C542H | Item: 38 |



MESA AUXILIAR EM ACO INOX C/ RODIZIO DIM. 0,40X0,55X0,70 M | Item: 39 |



ENCAIXOTADORA MARCA FABRIMA TIPO EAF-14 MOD. 7J00070000 NS. 20200229 PEDIDO N. 625181 | Item: 40 |



ENCAIXOTADORA MARCA FABRIMA TIPO EAF-14 MOD. 7J00070000 NS. 20200229 PEDIDO N. 625181 | Item: 40 |



ENCAIXOTADORA MARCA FABRIMA TIPO EAF-14 MOD. 7J00070000 NS. 20200229 PEDIDO N. 625181 | Item: 40 |



MESA AUXILIAR EM ACO INOX C/ RODIZIO DIM. 0,40X0,55X0,70 M | Item: 41 |



APLICADORA DE ETIQUETAS MARCA MASIPACK MOD. PED. 631793 C/ CAB.DE IMPRESSÃO MARCA VIDEOJET | Item: 43 |



APLICADORA DE ETIQUETAS MARCA MASIPACK MOD. PED. 631793 C/ CAB.DE IMPRESSÃO MARCA VIDEOJET | Item: 43 |



ESTEIRA TRANSPORTADORA MOTORIZADA MARCA FABRIMA TIPO ESTEIRA ALIMENTADORA L-10 DIM.0,40X1,40 M | Item: 44 |



ESTEIRA TRANSPORTADORA MOTORIZADA MARCA FABRIMA TIPO ESTEIRA ALIMENTADORA L-10 DIM.0,40X1,40 M | Item: 44 |



VIRADOR DE CAIXAS MARCA FABRIMA TIPO ESTEIRA TOMBADORA DE CXS MOD. 70001L0000 NS. 20200338 PED. 625185 Item: 45



VIRADOR DE CAIXAS MARCA FABRIMA TIPO ESTEIRA TOMBADORA DE CXS MOD. 70001L0000 NS. 20200338 PED. 625185 | Item: 45



PALETIZADORA MARCA FABRIMA TIPO
PALETIZACAO CARTESIANA MOD. 5X0010000
NS. 20200334 PED. 625185 | Item: 46 |



PALETIZADORA MARCA FABRIMA TIPO
PALETIZACAO CARTESIANA MOD. 5X0010000
NS. 20200334 PED. 625185 | Item: 46 |



PALETIZADORA MARCA FABRIMA TIPO
PALETIZACAO CARTESIANA MOD. 5X0010000
NS. 20200334 PED. 625185 | Item: 46 |



ESTEIRA ACUMULADORA MARCA FABRIMA
TIPO ACUMULADORA PARA PICK MOD.
70001M0000 NS. 20200339 PED. 625185 DIM.
0,40X3,0 M | Item: 47 |



ESTEIRA ACUMULADORA MARCA FABRIMA
TIPO ACUMULADORA PARA PICK MOD.
70001M0000 NS. 20200339 PED. 625185 DIM.
0,40X3,0 M | Item: 47 |

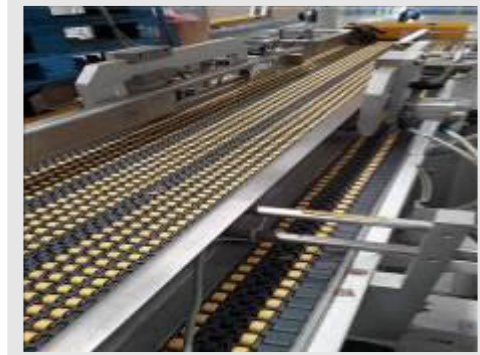

ESTEIRA ACUMULADORA MARCA FABRIMA
TIPO ACUMULADORA PARA PICK MOD.
70001M0000 NS. 20200339 PED. 625185 DIM.
0,40X3,0 M | Item: 47 |



ESTEIRA DE ROLETES MOTORIZADO MARCA FABRIMA TIPO ENTRADA DE PALET MOD. 5X10030000 DIM. 1,10X1,70 M | Item: 48 |



ESTEIRA DE ROLETES MOTORIZADO MARCA FABRIMA TIPO ENTRADA DE PALET MOD. 5X10030000 DIM. 1,10X1,70 M | Item: 48 |



ESTEIRA DE ROLETES MOTORIZADO MARCA FABRIMA TIPO ENTRADA DE PALET MOD. 5X10030000 DIM. | Item: 49 |



ESTEIRA DE ROLETES MOTORIZADO MARCA FABRIMA TIPO ENTRADA DE PALET MOD. 5X10030000 DIM. | Item: 49 |



ESTEIRA DE ROLETES MOTORIZADO MARCA FABRIMA TIPO ENVOLVEDORA DE PALET MOD. 5X18010000 NS. 20200345 PED. 625190 DIM. 1,30X1,50 M | Item: 51 |



ESTEIRA DE ROLETES MOTORIZADO MARCA FABRIMA TIPO ENVOLVEDORA DE PALET MOD. 5X18010000 NS. 20200345 PED. 625190 DIM. 1,30X1,50 M | Item: 51 |



ESTEIRA DE ROLETES MOTORIZADO MARCA FABRIMA TIPO ENTRADADA DE PALET MOD. 5X06030000 NS. 20200342 PED. 625190 DIM. 1,10X2,40 M | Item: 52 |



ESTEIRA DE ROLETES MOTORIZADO MARCA FABRIMA TIPO ENTRADADA DE PALET MOD. 5X06030000 NS. 20200342 PED. 625190 DIM. 1,10X2,40 M | Item: 52 |



PALETIZADORA MARCA CYKLOP MOD. MAQ CST 250 PRS PO NS. 1910057 | Item: 53 |



PALETIZADORA MARCA CYKLOP MOD. MAQ CST 250 PRS PO NS. 1910057 | Item: 53 |



PALETIZADORA MARCA CYKLOP MOD. MAQ CST 250 PRS PO NS. 1910057 | Item: 53 |



ENCARTUCHADORA MARCA FABRIMA TIPO HORIZONTAL MOD. CPF-10/100 NS. 20190083 PEDIDO 139049 CAP. 100/MIN. | Item: 54 |

setape



ENCARTUCHADORA MARCA FABRIMA TIPO HORIZONTAL MOD. CPF-10/100 NS. 20190083 PEDIDO 139049 CAP. 100/MIN. | Item: 54 |

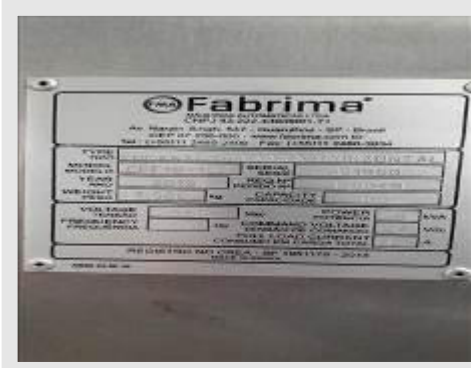

ENCARTUCHADORA MARCA FABRIMA TIPO HORIZONTAL MOD. CPF-10/100 NS. 20190083 PEDIDO 139049 CAP. 100/MIN. | Item: 54 |

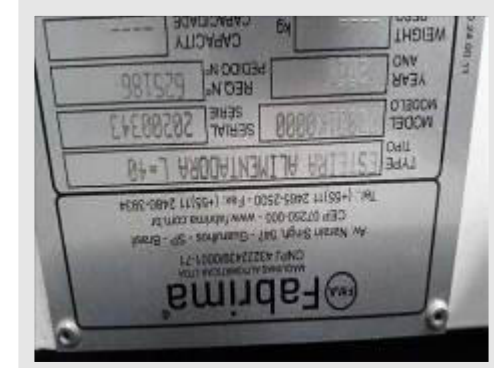

ESTEIRA TRANSPORTADORA MOTORIZADA MARCA FABRIMA L-10 MOD. 7D001K0000 DIM. 0,40X1,40 M | Item: 55 |

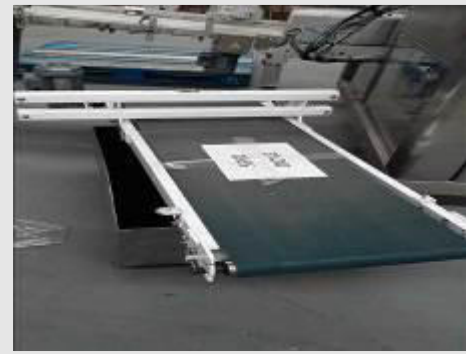

ESTEIRA TRANSPORTADORA MOTORIZADA MARCA FABRIMA L-10 MOD. 7D001K0000 DIM. 0,40X1,40 M | Item: 55 |



COLEIRO MARCA NORDSON MOD. PROBLUE 4 NS. SA19E26038 | Item: 56 |



COLEIRO MARCA NORDSON MOD. PROBLUE 4 NS. SA19E26038 | Item: 56 |



ENCAIXOTADORA MARCA FABRIMA TIPO EAF-14 MOD. 7J00070000 NS. 20200230 PEDIDO N. 625183 | Item: 57 |



ENCAIXOTADORA MARCA FABRIMA TIPO EAF-14 MOD. 7J00070000 NS. 20200230 PEDIDO N. 625183 | Item: 57 |



ENCAIXOTADORA MARCA FABRIMA TIPO EAF-14 MOD. 7J00070000 NS. 20200230 PEDIDO N. 625183 | Item: 57 |



APLICADORA DE ETIQUETAS MARCA MASIPACK MOD. ADAP.D C/ CABECOTE DE IMPRESSÃO MARCA VIDEOJET MOD. DATAFLEX 6330 | Item: 58 |



APLICADORA DE ETIQUETAS MARCA MASIPACK MOD. ADAP.D C/ CABECOTE DE IMPRESSÃO MARCA VIDEOJET MOD. DATAFLEX 6330 | Item: 58 |



VIRADOR DE CAIXAS MARCA FABRIMA TIPO ESTEIRA TOMBADORA DE CXS MOD. 70001L0000 NS. 20200344 PED. 625186 | Item: 59 |



VIRADOR DE CAIXAS MARCA FABRIMA TIPO
ESTEIRA TOMBADORA DE CXS MOD.
70001L0000 | Item: 59 |



VIRADOR DE CAIXAS MARCA FABRIMA TIPO
ESTEIRA TOMBADORA DE CXS MOD.
70001L0000 | Item: 59 |



ESTEIRA ACUMULADORA MARCA FABRIMA
TIPO ACUMULADORA PARA PICK MOD.
70001M0000 DIM. 0,40X3,0 M | Item: 60 |



ESTEIRA ACUMULADORA MARCA FABRIMA
TIPO ACUMULADORA PARA PICK MOD.
70001M0000 NS. 20200345 PED. 625186: DIM.
0,40X3,0 M | Item: 60 |



ESTEIRA DE ROLETES MOTORIZADO MARCA
FABRIMA TIPO SAIDA DE PALET MOD.
5X11030000 NS. 20200341 PED. 625185 DIM.
1,10X1,70 M | Item: 61 |



ESTEIRA DE ROLETES MOTORIZADO MARCA
FABRIMA TIPO SAIDA DE PALET MOD.
5X11030000 NS. 20200341 PED. 625185 DIM.
1,10X1,70 M | Item: 61 |



ESTEIRA DE ROLETES MOTORIZADO MARCA FABRIMA TIPO SAIDA DE PALET POSICIONADORA DIM. 1,10X1,60 M | Item: 62 |



ESTEIRA DE ROLETES MOTORIZADO MARCA FABRIMA TIPO SAIDA DE PALET POSICIONADORA DIM. 1,10X1,60 M | Item: 62 |

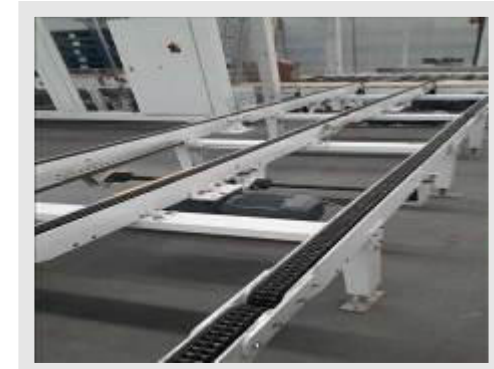

ESTEIRA TRANSPORTADORA MOTORIZADO MARCA FABRIMA TIPO CORRENTE MOD. 5X03020000 DIM. 1,10X2,10 M | Item: 63 |



ESTEIRA TRANSPORTADORA MOTORIZADO MARCA FABRIMA TIPO CORRENTE MOD. 5X03020000 DIM. 1,10X2,10 M | Item: 63 |



ESTEIRA TRANSPORTADORA MOTORIZADO MARCA FABRIMA TIPO CORRENTE MOD. 5X03020000 DIM. 1,10X2,10 M | Item: 64 |



ESTEIRA TRANSPORTADORA MOTORIZADO MARCA FABRIMA TIPO CORRENTE MOD. 5X03020000 DIM. 1,10X2,10 M | Item: 64 |



PALETIZADORA MARCA FABRIMA TIPO
PALETIZACAO CARTESIANO 2;MOD.
5X00020000 NS. 20200340 | Item: 65 |



PALETIZADORA MARCA FABRIMA TIPO
PALETIZACAO CARTESIANO 2;MOD.
5X00020000 NS. 20200340 | Item: 65 |



PALETIZADORA MARCA FABRIMA TIPO
PALETIZACAO CARTESIANO 2;MOD.
5X00020000 NS. 20200340 | Item: 65 |



PALETIZADORA MARCA FABRIMA TIPO
PALETIZACAO CARTESIANO 2;MOD.
5X00020000 NS. 20200340 | Item: 65 |



COLEIRO MARCA NORDSON MOD. MESA 4.2
H/G NS. SA17D35499 | Item: 67 |



COLEIRO MARCA NORDSON MOD. MESA 4.2
H/G NS. SA17D35499 | Item: 67 |



IMPRESSORA INK JET MARCA VIDEOJET MOD. 1240 NS. 20261009C55ZH | Item: 68 |



IMPRESSORA INK JET MARCA VIDEOJET MOD. 1240 NS. 20261009C55ZH | Item: 68 |



MESA AUXILIAR EM ACO INOX C/ RODIZIO DIM. 0,40X0,55X0,70 M | Item: 69 |



ESTEIRA TRANSPORTADORA MOTORIZADA MARCA SMIPACK COD. MY340190 NS. 59887 DIM. 0,40X2,0 M | Item: 70 |



ESTEIRA TRANSPORTADORA MOTORIZADA MARCA SMIPACK COD. MY340190 NS. 59887 DIM. 0,40X2,0 M | Item: 70 |



AUTO TRANSFORMADOR A SECO MARCA KIMARKI TIPO TKS POT. 30 KVA 380/220V | Item: 71 |



AUTO TRANSFORMADOR A SECO MARCA KIMARKI TIPO TKS POT. 30 KVA 380/220V | Item: 71 |



MESA EM ACO INOX DIM. 0,70X1,90X0,85 M | Item: 72 |



MESA EM ACO INOX DIM. 0,70X1,90X0,85 M | Item: 73 |



FECHADORA DE CAIXAS MARCA CYKLOP MOD. CT3A NS. 1909006 TIPO FECHAMENTO C/ FITA ADESIVA | Item: 74 |



FECHADORA DE CAIXAS MARCA CYKLOP MOD. CT3A NS. 1909006 TIPO FECHAMENTO C/ FITA ADESIVA | Item: 74 |



TRANSPORTADOR DE ROLETES LIVRES DIM. 0,50X1,90 M | Item: 75 |



ESTEIRA TRANSPORTADORA DE LONA
MOTORIZADA SEM MARCA APARENTE DIM.
0,40X4,50 M | Item: 76 |



MESA EM ACO INOX DIM. 0,70X1,90X0,70 M |
Item: 77 |



MESA AUXILIAR EM ACO INOX C/ RODIZIO DIM.
0,40X0,55X0,70 M | Item: 78 |



IMPRESSORA INK JET MARCA VIDEOJET MOD.
1520 NS. 122041C222H | Item: 79 |



IMPRESSORA INK JET MARCA VIDEOJET MOD.
1520 NS. 122041C222H | Item: 79 |



SELADORA ROTATIVA CONTINUA MARCA
MATISA MOD. MS-4/A NS. 377 | Item: 80 |

setape



SELADORA ROTATIVA CONTINUA MARCA MATISA MOD. MS-4/A NS. 377 | Item: 80 |



COLEIRO MARCA NORDSON MOD. DURABLE 4 L NS. 12J03401 | Item: 81 |



COLEIRO MARCA NORDSON MOD. DURABLE 4 L NS. 12J03401 | Item: 81 |



MESA EM ACO INOX DIM. 0,70X1,90X0,70 M | Item: 82 |



MESA AUXILIAR EM ACO INOX C/ RODIZIO DIM. 0,40X0,55X0,70 M | Item: 85 |



IMPRESSORA INK JET MARCA VIDEOJET MOD. 1240 NS. 20261016C55ZH | Item: 86 |



IMPRESSORA INK JET MARCA VIDEOJET MOD. 1240 NS. 20261016C55ZH | Item: 86 |



ESTEIRA TRANSPORTADORA DE LONA MOTORIZADA MARCA STE EQUIPAMENTOS DIM. 0,30X2,0 M | Item: 87 |



ESTEIRA TRANSPORTADORA DE LONA MOTORIZADA MARCA STE EQUIPAMENTOS DIM. 0,30X2,0 M | Item: 87 |



ENCAIXOTADORA MARCA FABRIMA TIPO SEMI AUTOMATICA MOD. ESF-06 NS. 20190077 PED. 139434 | Item: 88 |



ENCAIXOTADORA MARCA FABRIMA TIPO SEMI AUTOMATICA MOD. ESF-06 NS. 20190077 PED. 139434 | Item: 88 |



ENCAIXOTADORA MARCA FABRIMA TIPO SEMI AUTOMATICA MOD. ESF-06 NS. 20190077 PED. 139434 | Item: 88 |



MESA AUXILIAR EM ACO INOX C/ RODIZIO DIM. 0,40X0,55X0,70 M | Item: 89 |



MESA EM ACO INOX DIM. 0,70X1,90 M | Item: 90 |



FECHADORA DE CAIXA MARCA MASIPACK FABRIMA MOD. MASITAPER | Item: 91 |



FECHADORA DE CAIXA MARCA MASIPACK FABRIMA MOD. MASITAPER | Item: 91 |



FECHADORA DE CAIXA MARCA MASIPACK FABRIMA MOD. MASITAPER | Item: 92 |



FECHADORA DE CAIXA MARCA MASIPACK FABRIMA MOD. MASITAPER | Item: 92 |



FECHADORA DE CAIXA MARCA MASIPACK
FABRIMA MOD. MASITAPER | Item: 92 |



LAVADORA DE PISO INDUSTRIAL MARCA
TENNANT MOD. T7 NS. 101485 | Item: 93 |



LAVADORA DE PISO INDUSTRIAL MARCA
TENNANT MOD. T7 NS. 101485 | Item: 93 |



ENCARTUCHADORA MARCA FABRIMA TIPO
VERTICAL MOD. VPF8-120 NS. 20140094 PED.
118809 CAP. 120 PCM | Item: 94 |



ENCARTUCHADORA MARCA FABRIMA TIPO
VERTICAL MOD. VPF8-120 NS. 20140094 PED.
118809 CAP. 120 PCM | Item: 94 |

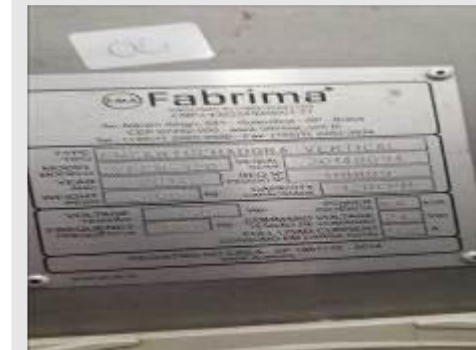

ENCARTUCHADORA MARCA FABRIMA TIPO
VERTICAL MOD. VPF8-120 NS. 20140094 PED.
118809 CAP. 120 PCM | Item: 94 |



COLEIRO NORDSON MOD. MESA 4.0 H/6 | Item: 95 |



COLEIRO NORDSON MOD. MESA 4.0 H/6 | Item: 95 |



MESA EM ACO INOX DIM. 0,70X1,90 M | Item: 96 |



MESA EM ACO INOX DIM. 0,70X1,90 M | Item: 97 |



ESTEIRA TRANSPORTADORA DE LONA
MOTORIZADA MARCA STE EQUIPAMENTOS
DIM. 0,30X2,0 M | Item: 98 |



ESTEIRA TRANSPORTADORA DE LONA
MOTORIZADA MARCA STE EQUIPAMENTOS
DIM. 0,30X2,0 M | Item: 98 |

setape



MESA EM ACO INOX DIM. 0,70X1,90 M | Item: 99



MESA EM ACO INOX DIM. 0,70X1,90 M | Item:

100 |



MESA EM ACO INOX DIM. 0,70X1,90 M | Item:

102 |



MESA AUXILIAR EM ACO INOX C/ RODIZIO DIM.
0,40X0,55X0,70 M | Item: 103 |



IMPRESSORA INK JET MARCA VIDEOJET MOD.
1240 NS. 20253015C55ZH | Item: 104 |



IMPRESSORA INK JET MARCA VIDEOJET MOD.
1240 NS. 20253015C55ZH | Item: 104 |



FECHADORA CAIXA MARCA CYKLOP TIPO
FECHAMENTO C/ FITA ADESIVA MOD. CT3IL
NS. 1906038 | Item: 105 |



FECHADORA CAIXA MARCA CYKLOP TIPO
FECHAMENTO C/ FITA ADESIVA MOD. CT3IL
NS. 1906038 | Item: 105 |



ROTULADORA CONTINUA MARCA QUADREL
LABELING SYSTEM MOD. Q55 C/ ESTEIRA
TRANSPORTADORA DIM. 0,40X3,0 M | Item: 106
|



ROTULADORA CONTINUA MARCA QUADREL
LABELING SYSTEM MOD. Q55 C/ ESTEIRA
TRANSPORTADORA DIM. 0,40X3,0 M | Item: 106
|

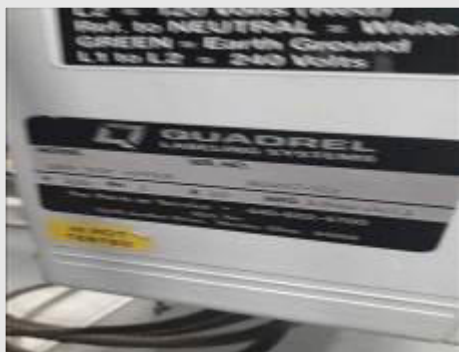

ROTULADORA CONTINUA MARCA QUADREL
LABELING SYSTEM MOD. Q55 C/ ESTEIRA
TRANSPORTADORA DIM. 0,40X3,0 M | Item: 106
|



MESA EM ACO INOX DIM. 0,70X1,90 M | Item:
107 |



ESTEIRA TRANSPORTADORA DE LONA
MOTORIZADA SEM MARCA APARENTE DIM.
0,40X4,50 M | Item: 108 |



ENVOLVEDORA DE FILMES PLASTICO MARCA
SMIPACK MOD. FP500HS COD. ZA560059 NS.
54409 | Item: 109 |



ENVOLVEDORA DE FILMES PLASTICO MARCA
SMIPACK MOD. FP500HS COD. ZA560059 NS.
54409 | Item: 109 |



ENVOLVEDORA DE FILMES PLASTICO MARCA
SMIPACK MOD. FP500HS COD. ZA560059 NS.
54409 | Item: 109 |



MESA AUXILIAR EM ACO INOX C/ RODIZIO DIM.
0,40X0,55X0,70 M | Item: 110 |

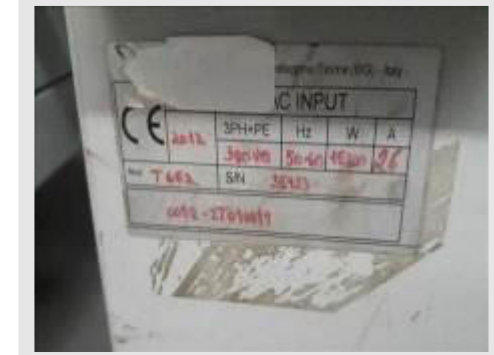

TUNEL DE ENCOLHIMENTO MARCA SMIPACK
MOD. T652 NS. 32933 COD. 2T010019 | Item: 111 |



TUNEL DE ENCOLHIMENTO MARCA SMIPACK MOD. T652 NS. 32933 COD. 2T010019 | Item: 111



MESA EM ACO INOX DIM. 0,70X1,90 M | Item: 112 |



MESA EM ACO INOX DIM. 0,70X1,90 M | Item: 113 |

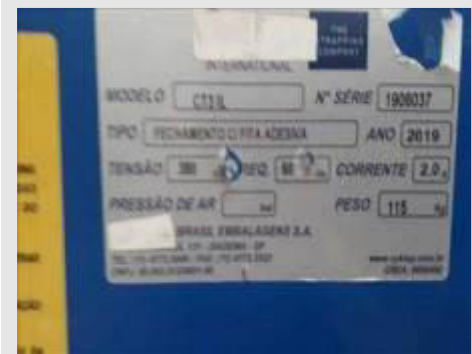

FECHADORA CAIXA MARCA CYKLOP TIPO FECHAMENTO C/ FITA ADESIVA MOD. CT3IL NS. 1906037 | Item: 114 |



FECHADORA CAIXA MARCA CYKLOP TIPO FECHAMENTO C/ FITA ADESIVA MOD. CT3IL NS. 1906037 | Item: 114 |



ROTULADORA CONTINUA MARCA PRO LABEL | Item: 117 |



ESTEIRA TRANSPORTADORA DE LONA
MOTORIZADA SEM MARCA APARENTE DIM.
0,60X6,0 M | Item: 118 |



FECHADORA DE CAIXAS MARCA CYKLOP
MOD. CT3IL NS. 1906039; TIPO FECHAMENTO
C/ FITA ADESIVA | Item: 119 |

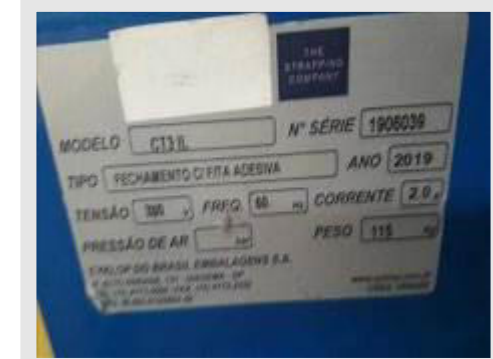

FECHADORA DE CAIXAS MARCA CYKLOP
MOD. CT3IL NS. 1906039; TIPO FECHAMENTO
C/ FITA ADESIVA | Item: 119 |



CLIMATIZADOR EVAPORATIVO MARCA
ECOBRISA MOD. EBV90 VAZÃO 8500 M3/H |
Item: 121 |



CLIMATIZADOR EVAPORATIVO MARCA
ECOBRISA MOD. EBV90 VAZÃO 8500 M3/H |
Item: 122 |



CLIMATIZADOR EVAPORATIVO MARCA
ECOBRISA MOD. EBV90 VAZÃO 8500 M3/H |
Item: 123 |

setape



COMPRESSOR DE AR MARCA METALPLAN
MOD. RP25HP NS. 28699 POT. 25 HP | Item: 124



COMPRESSOR DE AR MARCA METALPLAN
MOD. RP25HP NS. 28699 POT. 25 HP | Item: 124



SECADOR DE AR COMPRIMIDO MARCA TITAN
C/ PRE E POS FILTROS INTEGRADOS | Item:
125 |



SECADOR DE AR COMPRIMIDO MARCA TITAN
C/ PRE E POS FILTROS INTEGRADOS | Item:
125 |



ROTULADORA PLANA CONTINUA MARCA
PROLABEL | Item: 126 |



ROTULADORA PLANA CONTINUA MARCA
PROLABEL | Item: 126 |

setape



ESTEIRA TRANSPORTADORA DE LONA
MOTORIZADA SEM MARCA APARENTE DIM.
0,60X6,0 M | Item: 127 |



SELADORA SMIPACK MOD. FP560A COD.
ZA560148 NS. 75554 | Item: 128 |



SELADORA SMIPACK MOD. FP560A COD.
ZA560148 NS. 75554 | Item: 128 |

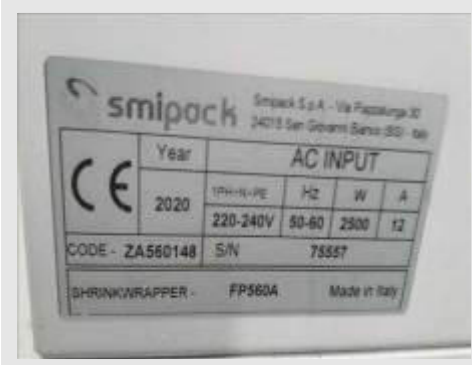

SELADORA SMIPACK MOD. FP560A COD.
ZA560148 NS. 75557 | Item: 129 |



SELADORA SMIPACK MOD. FP560A COD.
ZA560148 NS. 75557 | Item: 129 |



SELADORA SMIPACK MOD. FP560A COD.
ZA560148 NS. 70208 | Item: 130 |



SELADORA SMIPACK MOD. FP560A COD. ZA560148 NS. 70208 | Item: 130 |



MESA EM ACO INOX DIM. 0,70X1,90 M | Item: 131 |



IMPRESSORA INK JET MARCA VIDEOJET MOD. 1520 NS. 1603010C222H | Item: 132 |



IMPRESSORA INK JET MARCA VIDEOJET MOD. 1520 NS. 1603010C222H | Item: 132 |



MESA AUXILIAR EM ACO INOX C/ RODIZIO DIM. 0,40X0,55X0,70 M | Item: 133 |



MESA AUXILIAR EM ACO INOX C/ RODIZIO DIM. 0,40X0,55X0,70 M | Item: 134 |



ESTEIRA TRANSPORTADORA DE LONA
MOTORIZADA SEM MARCA APARENTE DIM.
0,60X6,0 M | Item: 135 |



FECHADORA DE CAIXAS MARCA CYKLOP
MOD. CT3IL TIPO FECHAMENTO C/ FITA
ADESIVA | Item: 136 |



ROTULADORA CONTINUA MARCA QUADREL
LABELING SYSTEM MOD. Q55 C/ ESTEIRA
TRANSPORTADORA DIM. 0,40X3,0 M | Item: 137 |



ROTULADORA CONTINUA MARCA QUADREL
LABELING SYSTEM MOD. Q55 C/ ESTEIRA
TRANSPORTADORA DIM. 0,40X3,0 M | Item: 137 |



TUNEL DE ENCOLHIMENTO MARCA SMIPACK
MOD. T650F NS. 28221 COD. 2T010022 | Item:
138 |



TUNEL DE ENCOLHIMENTO MARCA SMIPACK
MOD. T650F NS. 28221 COD. 2T010022 | Item:
138 |



SELADORA MARCA DAL MAK MOD. 500X400 N.
0760-07 | Item: 139 |



SELADORA MARCA DAL MAK MOD. 500X400 N.
0760-07 | Item: 139 |



SELADORA MARCA DAL MAK MOD. 500X400 N.
0760-07 | Item: 140 |



MESA EM ACO INOX DIM. 0,70X1,90 M | Item:
141 |



MESA EM ACO INOX DIM. 0,70X1,90 M | Item:
142 |



ESTEIRA TRANSPORTADORA DE LONA
MOTORIZADA SEM MARCA APARENTE DIM.
0,60X6,0 M | Item: 143 |



ESTEIRA TRANSPORTADORA DE LONA
MOTORIZADA MARCA STE EQUIPAMENTOS
DIM. 0,30X2,0 M | Item: 144 |



ESTEIRA TRANSPORTADORA DE LONA
MOTORIZADA MARCA STE EQUIPAMENTOS
DIM. 0,30X2,0 M | Item: 144 |



TRANSPORTADOR DE ROLETES LIVRES DIM.
0,50X2,0 M | Item: 145 |



TRANSPORTADOR DE ROLETES LIVRES DIM.
0,50X2,0 M | Item: 145 |



TRANSPORTADOR DE ROLETES LIVRES DIM.
0,50X2,0 M | Item: 146 |



MESA EM ACO INOX DIM. 0,70X1,90 M | Item:
147 |



MESA EM ACO INOX DIM. 0,70X1,90 M | Item: 148 |



IMPRESSORA INK JET MARCA VIDEOJET MOD. 1520 NS. 16262108C222H | Item: 149 |



IMPRESSORA INK JET MARCA VIDEOJET MOD. 1520 NS. 16262108C222H | Item: 149 |



MÁQUINA DE EMBALAGEM SKIN + BLISTER MARCA HIMAFE MOD. VF-55 N. 121A | Item: 150 |



MÁQUINA DE EMBALAGEM SKIN + BLISTER MARCA HIMAFE MOD. VF-55 N. 121A | Item: 150 |



MÁQUINA DE EMBALAGEM SKIN + BLISTER MARCA HIMAFE MOD. VF-55 N. 121A | Item: 150 |



MÁQUINA DE EMBALAGEM SKIN + BLISTER
MARCA HIMAFE MOD. VF-55 N. 121A | Item: 150



GUINCHO HIDRAULICO TIPO GIRAFÁ MARCA
MARCON MOD. MGH-500V CAP. 0,50 TON. |
Item: 151 |



GUINCHO HIDRAULICO TIPO GIRAFÁ MARCA
MARCON MOD. MGH-500V CAP. 0,50 TON. |
Item: 151 |



CALANDRA P/ CORTE E VINCO MARCA HIMAFE
TIPO CVH-900 N. 212A | Item: 152 |



CALANDRA P/ CORTE E VINCO MARCA HIMAFE
TIPO CVH-900 N. 212A | Item: 152 |



ESTANTE PORTA PALLET C/ 6 MODULOS DIM.
2,5X1,0X15,0 M CAP. 6X14 POSIÇÃO | Item: 154 |



MESA EM ACO INOX DIM. 0,80X1,80 K | Item: 155 |



SELADORA EMBALADORA MARCA SMIPACK MOD. FP500HS COD. ZA560059 NS. 55100 | Item: 156 |



SELADORA EMBALADORA MARCA SMIPACK MOD. FP500HS COD. ZA560059 NS. 55100 | Item: 156 |



SELADORA EMBALADORA MARCA SMIPACK MOD. FP500HS COD. ZA560059 NS. 55100 | Item: 156 |



EMPILHADEIRA ELETRICA MARCA STILL MOD. RX-50-16 NS. 515066B0018 CAP. 1600 KG | Item: 157 |



EMPILHADEIRA ELETRICA MARCA STILL MOD. RX-50-16 NS. 515066B0018 CAP. 1600 KG | Item: 157 |



EMPILHADEIRA ELETRICA MARCA STILL MOD. RX-50-16 NS. 515066B0018 CAP. 1600 KG | Item: 157 |



PALETEIRA ELETRICA MARCA STILL MOD. EGU20 G11567 NS. 330129B01642 CAP. 2000 KG | Item: 158 |



PALETEIRA ELETRICA MARCA STILL MOD. EGU20 G11567 NS. 330129B01642 CAP. 2000 KG | Item: 158 |



PALETEIRA HIDRAULICA CAP. 2 TON | Item: 159 |



PALETEIRA ELETRICA MARCA STILL MOD. EGU-20C NS. 348104V01222 CAP. 2.000 KG | Item: 160 |



PALETEIRA ELETRICA MARCA STILL MOD. EGU-20C NS. 348104V01222 CAP. 2.000 KG | Item: 160 |



PALETEIRA HIDRAULICA MARCA STILL CAP. 2,5; TON | Item: 161 |



PALETEIRA HIDRAULICA CAP. 2 TON | Item: 162 |



DOCA NIVELADORA HIDRÁULICA MARCA KOPRON MOD. DOCKLEVELLER NA4541 DIM. 2,0X2,20 M | Item: 163 |



DOCA NIVELADORA HIDRÁULICA MARCA KOPRON MOD. DOCKLEVELLER NA4541 DIM. 2,0X2,20 M | Item: 163 |



PALETEIRA ELETRICA MARCA AMEISE MOD. PTE 1.5 CAP. 1500 KG | Item: 164 |



PALETEIRA ELETRICA N. 04 MARCA AMEISE MOD. PTE 1.5 CAP. 1500 KG C/ CARREGADOR DE BATERIA | Item: 165 |



PALETEIRA ELETRICA N. 03 MARCA AMEISE
MOD. PTE 1.5 CAP. 1500 KG C/
CARREGADOR DE BATERIA | Item: 166 |



PALETEIRA ELETRICA N. 08 MARCA AMEISE
MOD. PTE 1.5 CAP. 1500 KG C/
CARREGADOR DE BATERIA | Item: 167 |



PALETEIRA ELETRICA N. 05 MARCA AMEISE
MOD. PTE 1.5 CAP. 1500 KG C/
CARREGADOR DE BATERIA | Item: 168 |



PALETEIRA ELETRICA N. 09 MARCA AMEISE
MOD. PTE 1.5 LION CAP. 1500 KG C/
CARREGADOR DE BATERIA | Item: 169 |



PALETEIRA ELETRICA N. 07 MARCA AMEISE
MOD. PTE 1.5 LION CAP. 1500 KG C/
CARREGADOR DE BATERIA | Item: 170 |



PALETEIRA ELETRICA N. 02 MARCA AMEISE
MOD. PTE 1.5 LION CAP. 1500 KG C/
CARREGADOR DE BATERIA | Item: 171 |



ENVOLVEDORA DE PALLET MARCA CYKLOP
MOD. CST 300 PRS NS. 2105026 | Item: 172 |



ENVOLVEDORA DE PALLET MARCA CYKLOP
MOD. CST 300 PRS NS. 2105026 | Item: 172 |



ENVOLVEDORA DE PALLET MARCA CYKLOP
MOD. CST 300 PRS NS. 2105026 | Item: 172 |



TUNEL DE ENCOLHIMENTO MARCA SMIPACK
MOD. T652 NS. 45859 | Item: 173 |



TUNEL DE ENCOLHIMENTO MARCA SMIPACK
MOD. T652 NS. 45859 | Item: 173 |



TUNEL DE ENCOLHIMENTO MARCA SMIPACK
MOD. T652 NS. 45859 | Item: 173 |



MESA EM ACO INOX DIM. 0,70X1,90 M | Item: 174 |



ESTEIRA TRANSPORTADORA DE LONA MOTORIZADA MARCA SMIPACK MOD. GH2000/400 DIM. 0,40X2,0 M | Item: 175 |



ESTEIRA TRANSPORTADORA DE LONA MOTORIZADA MARCA SMIPACK MOD. GH2000/400 DIM. 0,40X2,0 M | Item: 175 |



ESTEIRA TRANSPORTADORA DE LONA MOTORIZADA MARCA SMIPACK MOD. GH2000/400 DIM. 0,40X2,0 M | Item: 175 |



ENVOLVEDORA SHIRINK MARCA SMIPACK MOD. SHIRINK XP650ALX NS. 75194 COD. ZA010254 | Item: 176 |



ENVOLVEDORA SHIRINK MARCA SMIPACK MOD. SHIRINK XP650ALX NS. 75194 COD. ZA010254 | Item: 176 |



ENVOLVEDORA SHIRINK MARCA SMIPACK
MOD. SHIRINK XP650ALX NS. 75194 COD.
ZA010254 | Item: 176 |



ENVOLVEDORA SHIRINK MARCA SMIPACK
MOD. SHIRINK XP650ALX NS. 75194 COD.
ZA010254 | Item: 176 |



IMPRESSORA INK JET MARCA VIDEOJET MOD.
1580 NS. 19217055C54ZH | Item: 177 |



IMPRESSORA INK JET MARCA VIDEOJET MOD.
1580 NS. 19217055C54ZH | Item: 177 |



MAQUINA DE SOLDA POR ULTRASSOM
MARCA BERTI ULTRA SONIC MOD. TITA
SUPER NS. 40120318 | Item: 178 |



MAQUINA DE SOLDA POR ULTRASSOM
MARCA BERTI ULTRA SONIC MOD. TITA
SUPER NS. 40120318 | Item: 178 |



MAQUINA DE SOLDA POR ULTRASSOM
MARCA BERTI ULTRA SONIC MOD. TITA
SUPER NS. 40120318 | Item: 178 |



SELADORA EMBALADORA MARCA SMIPACK
MOD. FP6000CS COD. ZA560054 NS. 32913 |
Item: 179 |



SELADORA EMBALADORA MARCA SMIPACK
MOD. FP6000CS COD. ZA560054 NS. 32913 |
Item: 179 |

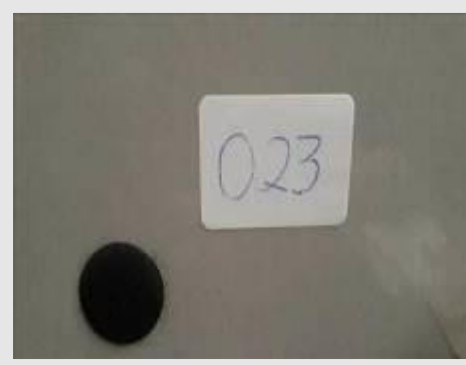

SELADORA EMBALADORA MARCA SMIPACK
MOD. FP6000CS COD. ZA560054 NS. 32913 |
Item: 179 |



ENVOLVEDORA DE PALLET MARCA ROBOPAC
MOD. ECOPLAST PPS NS. KN /104742 | Item:
180 |



ENVOLVEDORA DE PALLET MARCA ROBOPAC
MOD. ECOPLAST PPS NS. KN /104742 | Item:
180 |

setape



ENVOLVEDORA DE PALLET MARCA ROBOPAC
MOD. ECOPLAST PPS NS. KN /104742 | Item:
180 |



ENVOLVEDORA DE PALLET MARCA ROBOPAC
MOD. ECOPLAST PPS NS. KN /104722 | Item:
181 |



ENVOLVEDORA DE PALLET MARCA ROBOPAC
MOD. ECOPLAST PPS NS. KN /104722 | Item:
181 |



ENVOLVEDORA DE PALLET MARCA ROBOPAC
MOD. ECOPLAST PPS NS. KN /104722 | Item:
181 |



LIXADEIRA MANUAL MARCA DEWALT MOD.
DWE4010-B2 | Item: 182 |

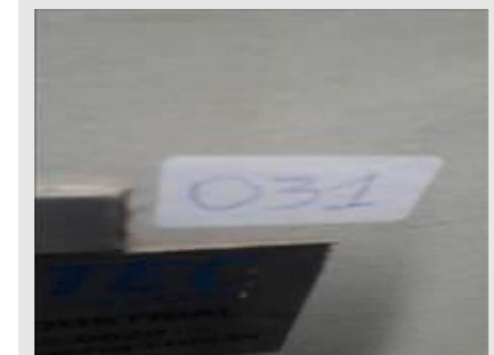

ESTEIRA TRANSPORTADORA MOTORIZADA
EM LONA MARCA VISIONTEC DIM. 0,60X8,0 M |
Item: 183 |



ESTEIRA TRANSPORTADORA MOTORIZADA EM LONA MARCA VISIONTEC DIM. 0,60X8,0 M | Item: 183 |



PALETEIRA HIDRAULICA MARCA ISALOG CAP. 2 TON | Item: 184 |



PALETEIRA ELETRICA N. 06 MARCA AMEISE MOD. PTE 1.5 LION CAP. 1500 KG C/ CARREGADOR DE BATERIA | Item: 185 |



ESTEIRA TRANSPORTADORA DE LONA MOTORIZADA MARCA SMIPACK MOD. GH2000/600 NS. 53375 COD. MY330192 DIM. 0,60X2,0 M | Item: 186 |



ESTEIRA TRANSPORTADORA DE LONA MOTORIZADA MARCA SMIPACK MOD. GH2000/600 NS. 53375 COD. MY330192 DIM. 0,60X2,0 M | Item: 186 |



MESA EM ACO INOX DIM. 0,70X1,90 M | Item: 187 |



MESA EM ACO INOX DIM. 0,70X1,90 M | Item: 188 |



MESA EM ACO INOX DIM. 0,70X1,90 M | Item: 189 |



FECHADORA DE CAIXAS MARCA CYKLOP MOD. CT3IL NS. 1906040 TIPO FECHAMENTO C/ FITA ADESIVA | Item: 190 |



FECHADORA DE CAIXAS MARCA CYKLOP MOD. CT3IL NS. 1906040 TIPO FECHAMENTO C/ FITA ADESIVA | Item: 190 |



MESA AUXILIAR EM ACO INOX C/ RODIZIO DIM. 0,40X0,55X0,70 M | Item: 192 |



IMPRESSORA INK JET MARCA VIDEOJET MOD. 1240 NS. 20261012C55ZH | Item: 193 |



IMPRESSORA INK JET MARCA VIDEOJET MOD. 1240 NS. 20261012C55ZH | Item: 193 |



MESA EM ACO INOX DIM. 0,70X1,90 M | Item: 194 |



MESA EM ACO INOX DIM. 0,70X1,90 M | Item: 195 |



COLEIRO MARCA NORDSON MOD. MESA 4.4 H/G NS. SA12L21124 | Item: 196 |



COLEIRO MARCA NORDSON MOD. MESA 4.4 H/G NS. SA12L21124 | Item: 196 |



ESTEIRA TRANSPORTADORA DE LONA MOTORIZADA DIM. 0,40X5,0 M | Item: 197 |



ESTEIRA TRANSPORTADORA DE LONA
MOTORIZADA DIM. 0,40X5,0 M | Item: 197 |



ESTEIRA TRANSPORTADORA DE LONA
MOTORIZADA MARCA SMIPACK MOD.
GH2000/400 NS. 59879 COD. MY3400190 DIM.
0,40X2,0 M | Item: 198 |



ESTEIRA TRANSPORTADORA DE LONA
MOTORIZADA MARCA SMIPACK MOD.
GH2000/400 NS. 59879 COD. MY3400190 DIM.
0,40X2,0 M | Item: 198 |



CARRINHO P/TROCA DE BOBINA DE FILMES
MARCA AL-KO KOBER KOTZ TIPO 351 PLUS |
Item: 199 |



DOCA NIVELADORA HIDRÁULICA MARCA
NIVELAR TEC DIM. 1,60X2,0 M | Item: 200 |



DOCA NIVELADORA HIDRÁULICA MARCA
NIVELAR TEC DIM. 1,60X2,0 M | Item: 200 |

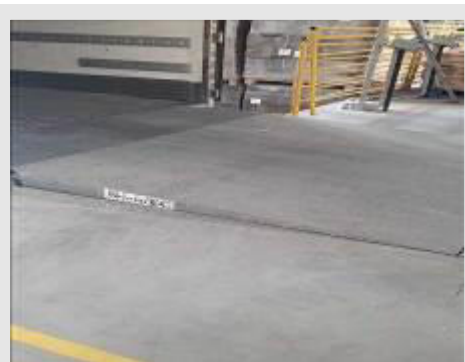

DOCA NIVELADORA HIDRÁULICA MARCA NIVELAR TEC DIM. 1,60X2,0 M | Item: 201 |



DOCA NIVELADORA HIDRÁULICA MARCA NIVELAR TEC DIM. 1,60X2,0 M | Item: 201 |



DOCA NIVELADORA HIDRÁULICA MARCA NIVELAR TEC DIM. 1,60X2,0 M | Item: 202 |



DOCA NIVELADORA HIDRÁULICA MARCA NIVELAR TEC DIM. 1,60X2,0 M | Item: 202 |



MANIPULADOR A VACUO C/ PALETEIRA HIDRAULICA E VENTOSA MARCA MONTAR BRAZILB TAWI TIPO SA 320/2 N. 12050 CAP. 40 KG | Item: 203 |



MANIPULADOR A VACUO C/ PALETEIRA HIDRAULICA E VENTOSA MARCA MONTAR BRAZILB TAWI TIPO SA 320/2 N. 12050 CAP. 40 KG | Item: 203 |



PALETEIRA HIDRAULICA MARCA REKTIMAN
CAP. 2 TON | Item: 204 |



PALETEIRA HIDRAULICA MARCA REKTIMAN
CAP. 2 TON | Item: 205 |



BALANÇA ELETRONICA MARCA TOLEDO MOD.
2080 CAP. 20 KG PLAT. 0,40X0,40 M | Item: 206 |



MESA AUXILIAR EM ACO INOX C/ RODIZIO DIM.
0,40X0,55X0,70 M | Item: 207 |



MESA EM ACO INOX DIM. 0,70X1,90 M | Item:
208 |



MESA EM ACO INOX DIM. 0,70X1,90 M | Item:
209 |

setape



PALETEIRA HIDRAULICA MARCA REKTIMAN
ISALOG CAP. 2 TON | Item: 210 |



PALETEIRA HIDRAULICA MARCA STILL CAP.
2,5 TON | Item: 211 |



PALETEIRA HIDRAULICA MARCA STILL CAP.
2,5 TON | Item: 212 |



MESA MAT ESTRUTURA ACO MAT TAMPO MDF
COMPR 1,20 M LARG 0,70 M C/ 2 GAVETAS |
Item: 213 |



EMBALADORA MARCA MITRI MOD. SLEMP NS.
1689 | Item: 215 |



EMBALADORA MARCA MITRI MOD. SLEMP NS.
1689 | Item: 215 |



EMBALADORA MARCA MITRI MOD. SLEMP NS. 1689 | Item: 215 |



CARRINHO EM ACO P/ FERRAMENTAS | Item: 216 |



EMBALADORA SHIRINK WRAPPER MARCA SMIPACK MOD. XP650ALX NS. 72465 COD. ZA010254 | Item: 217 |



EMBALADORA SHIRINK WRAPPER MARCA SMIPACK MOD. XP650ALX NS. 72465 COD. ZA010254 | Item: 217 |



EMBALADORA SHIRINK WRAPPER MARCA SMIPACK MOD. XP650ALX NS. 72465 COD. ZA010254 | Item: 217 |



EMBALADORA SHIRINK WRAPPER MARCA SMIPACK MOD. XP650ALX NS. 72465 COD. ZA010254 | Item: 217 |



EMBALADORA SHIRINK WRAPPER MARCA SMIPACK MOD. XP650ALX NS. 72465 COD. ZA010254 | Item: 217 |



CLIMATIZADOR EM FIBRA MARCA AG MOD. TURBO JET DIAM. 800 MM | Item: 218 |



CLIMATIZADOR EVAPORATIVO MARCA ECOBRISA MOD. EBV90 VAZÃO 8500 M3/H | Item: 219 |



IMPRESSORA INK JET MARCA VIDEOJET MOD. 1520 NS. 1603016C22ZH | Item: 220 |



IMPRESSORA INK JET MARCA VIDEOJET MOD. 1520 NS. 1603016C22ZH | Item: 220 |



CARREGADOR DE BATERIA TRACIONARIA MARCA STILL MOD. NAS 48/100 | Item: 221 |

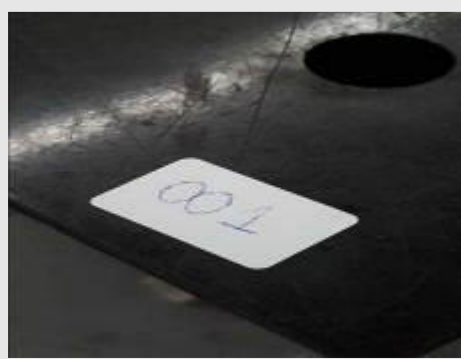

CARREGADOR DE BATERIA TRACIONARIA
MARCA STILL MOD. NAS 48/100 | Item: 221 |

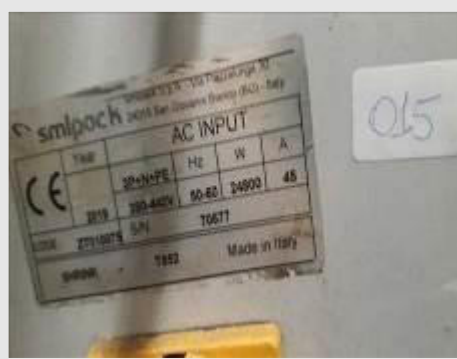

TUNEL DE ENCOLHIMENTO MARCA SMIPACK
MOD. T652 NS. 70677 COD. ZT010075 | Item: 222



TUNEL DE ENCOLHIMENTO MARCA SMIPACK
MOD. T652 NS. 70677 COD. ZT010075 | Item: 222



ESTEIRA TRANSPORTADORA DE LONA
MOTORIZADA MARCA SMIPACK MOD.
GH2000/600 NS. 56824 COD. MY340192 DIM.
0,60X2,0 M | Item: 223 |



ESTEIRA TRANSPORTADORA DE LONA
MOTORIZADA MARCA SMIPACK MOD.
GH2000/600 NS. 56824 COD. MY340192 DIM.
0,60X2,0 M | Item: 223 |



PALETEIRA HIDRAULICA MARCA STILL CAP.
2,5 TON | Item: 224 |



PALETEIRA HIDRAULICA MARCA STILL CAP.
2,5 TON | Item: 225 |



ESTEIRA TRANSPORTADORA EM LONA
MOTORIZADA MARCA DAL MAK MOD.
500X6000 NS. 2445 DIM. 0,50X6,0 M | Item: 226 |



ESTEIRA TRANSPORTADORA EM LONA
MOTORIZADA MARCA DAL MAK MOD.
500X6000 NS. 2445 DIM. 0,50X6,0 M | Item: 226 |



ESTEIRA TRANSPORTADORA EM LONA
MOTORIZADA MARCA DAL MAK MOD.
500X6000 NS. 2445 DIM. 0,50X6,0 M | Item: 226 |



ESTEIRA TRANSPORTADORA EM LONA
MOTORIZADA MARCA DAL MAK MOD.
500X6000 NS. 2445 DIM. 0,50X6,0 M | Item: 228 |

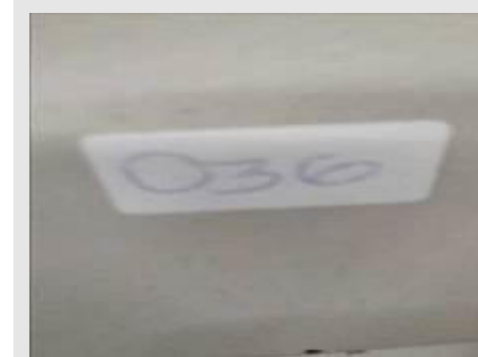

ESTEIRA TRANSPORTADORA EM LONA
MOTORIZADA MARCA DAL MAK MOD.
500X6000 NS. 2445 DIM. 0,50X6,0 M | Item: 228 |



CADEIRA GIRATÓRIA S/ BRAÇO MAT ASSENTO
TECIDO | Item: 229 |



NOTEBOOK MARCA DELL (SPW1023) | Item:
231 |



NOTEBOOK MARCA DELL (SPW1023) | Item:
231 |



IMPRESSORA DE ETIQUETAS MARCA
GAINSCHA MOD. GS-2406T NS.
GS3FC200605000292 | Item: 232 |



MESA EM ACO INOX DIM. 0,70X1,90 M | Item:
233 |



CADEIRA GIRATÓRIA S/ BRAÇO MAT ASSENTO
TECIDO | Item: 234 |



MESA MAT ESTRUTURA ACO MAT TAMPO MDF
COMPR 1,20 M LARG 0,70 M C/ 2 GAVETAS |
Item: 235 |



MESA MAT ESTRUTURA ACO MAT TAMPO MDF
COMPR 1,20 M LARG 0,70 M C/ 2 GAVETAS |
Item: 236 |



LAVADOR DE OLHOS P/ EMERGENCIA MARCA
AVLIS | Item: 237 |



BEBEDOURO SUSPENSO EM ACO INOX
MARCA IBBL MOD. PDF 300 | Item: 238 |



MESA AUXILIAR EM ACO INOX C/ RODIZIO DIM.
0,40X0,55X0,70 M | Item: 239 |



MESA AUXILIAR EM ACO INOX C/ RODIZIO DIM.
0,40X0,55X0,70 M | Item: 240 |



MESA AUXILIAR EM ACO INOX C/ RODIZIO DIM.
0,40X0,55X0,70 M | Item: 241 |



MESA AUXILIAR EM ACO INOX C/ RODIZIO DIM.
0,40X0,55X0,70 M | Item: 242 |



MESA AUXILIAR EM ACO INOX C/ RODIZIO DIM.
0,40X0,55X0,70 M | Item: 243 |

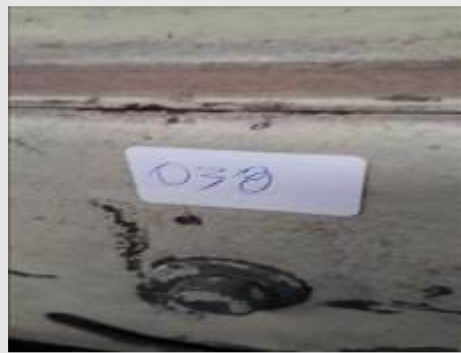

ESTEIRA TRANSPORTADORA EM LONA
MOTORIZADA MARCA DIM. 0,40X4,0 M | Item:
245 |



ESTEIRA TRANSPORTADORA EM LONA
MOTORIZADA MARCA DIM. 0,40X4,0 M | Item:
245 |



ESTEIRA TRANSPORTADORA DE LONA
MOTORIZADA MARCA SMIPACK MOD.
GH2000/400 NS. 58073 COD. MY340190 DIM.
0,40X2,0 M | Item: 248 |



ESTEIRA TRANSPORTADORA DE LONA
MOTORIZADA MARCA SMIPACK MOD.
GH2000/400 NS. 58073 COD. MY340190 DIM.
0,40X2,0 M | Item: 248 |



SELADORA BLISTER CONTINUA SEM MARCA
APARENTE/PROJETO INTERNO C/ GABARITOS
(PATO PEDRA) | Item: 249 |



SELADORA BLISTER CONTINUA SEM MARCA
APARENTE/PROJETO INTERNO C/ GABARITOS
(PATO PEDRA) | Item: 249 |



SELADORA BLISTER CONTINUA SEM MARCA
APARENTE/PROJETO INTERNO C/ GABARITOS
(PATO PEDRA) | Item: 249 |



SELADORA BLISTER CONTINUA SEM MARCA
APARENTE/PROJETO INTERNO C/ GABARITOS
(PATO PEDRA) | Item: 249 |



COLEIRO MARCA NORDSON MOD. MESA 6.4
H/G NS. SA12379941 | Item: 250 |



COLEIRO MARCA NORDSON MOD. MESA 6.4
H/G NS. SA12379941 | Item: 250 |

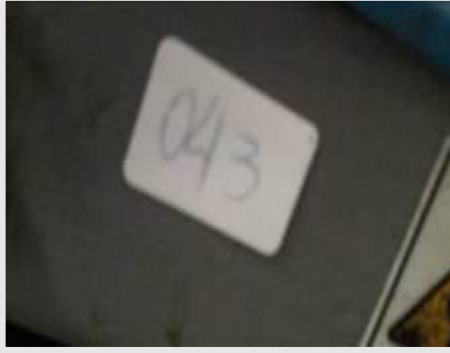

COLEIRO MARCA NORDSON MOD. MESA 6.4
H/G NS. SA12379941 | Item: 250 |



COMPRESSOR DE AR MARCA MOTOMIL MOD.
CMAV 20/200-5,0HP-200 LITROS-175 LBF/POL2 |
Item: 252 |



COMPRESSOR DE AR MARCA MOTOMIL MOD.
CMAV 20/200-5,0HP-200 LITROS-175 LBF/POL2 |
Item: 252 |



COMPRESSOR DE AR C/ RESERVATORIO E
MOTOR ELETRICO POT. 5 CV | Item: 255 |



COMPRESSOR DE AR C/ RESERVATORIO E
MOTOR ELETRICO POT. 5 CV | Item: 255 |

setape



MESA AUXILIAR EM ACO INOX C/ RODIZIO DIM.
0,40X0,55X0,70 M | Item: 259 |



IMPRESSORA INK JET MARCA VIDEOJET MOD.
1240 NS. 20253025C55ZH | Item: 260 |



IMPRESSORA INK JET MARCA VIDEOJET MOD.
1240 NS. 20253025C55ZH | Item: 260 |



IMPRESSORA INK JET MARCA VIDEOJET MOD.
1240 NS. 20261014C55ZH | Item: 261 |



IMPRESSORA INK JET MARCA VIDEOJET MOD.
1240 NS. 20261014C55ZH | Item: 261 |



IMPRESSORA INK JET MARCA VIDEOJET MOD.
1240 NS. 20253008C55ZH | Item: 262 |

setape



IMPRESSORA INK JET MARCA VIDEOJET MOD.
1240 NS. 20253008C55ZH | Item: 262 |



IMPRESSORA INK JET MARCA VIDEOJET MOD.
1240 NS. 20253023C55ZH | Item: 263 |



IMPRESSORA INK JET MARCA VIDEOJET MOD.
1240 NS. 20253023C55ZH | Item: 263 |



IMPRESSORA INK JET MARCA VIDEOJET MOD.
1580 NS. 19102021C542H | Item: 264 |



IMPRESSORA INK JET MARCA VIDEOJET MOD.
1580 NS. 19102021C542H | Item: 264 |



EMPILHADEIRA ELETRICA MARCA STILL MOD.
FMX-17 | Item: 266 |

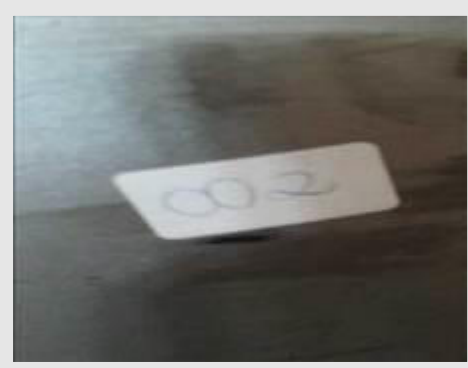

EMPILHADEIRA ELETRICA MARCA STILL MOD.
FMX-17 | Item: 266 |



SELADORA ROTATIVA MARCA EMPLEX MOD.
MPS 7000 | Item: 267 |

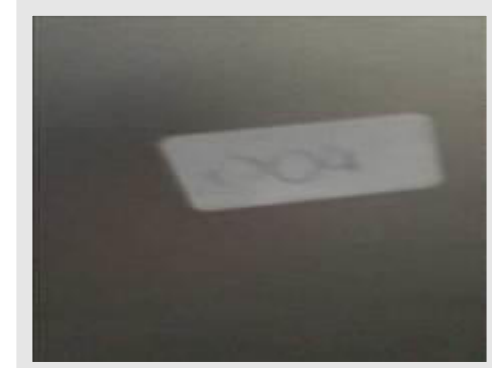

SELADORA ROTATIVA MARCA EMPLEX MOD.
MPS 7000 | Item: 267 |



ROTULADORA PLANA CONTINUA MARCA
PROLABEL | Item: 270 |



ROTULADORA PLANA CONTINUA MARCA
PROLABEL | Item: 270 |



ESTEIRA TRANSPORTADORA EM LONA
MOTORIZADA C/ PROTECAO TIPO GAIOLA
DIM. 0,60X7,0 M | Item: 271 |



ESTEIRA TRANSPORTADORA EM LONA
MOTORIZADA C/ PROTECAO TIPO GAIOLA
DIM. 0,60X7,0 M | Item: 271 |

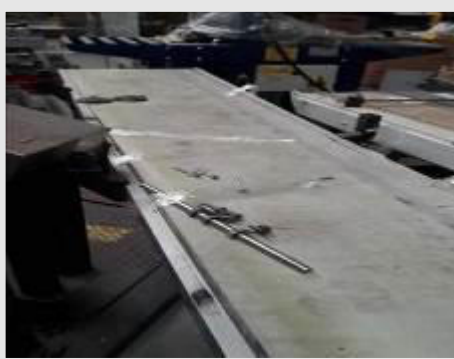

ESTEIRA TRANSPORTADORA DE LONA
MOTORIZADA MARCA SMIPACK MOD.
GH2000/400 DIM. 0,40X2,0 M | Item: 272 |



ESTEIRA TRANSPORTADORA DE LONA
MOTORIZADA MARCA SMIPACK MOD.
GH2000/400 DIM. 0,40X2,0 M | Item: 272 |

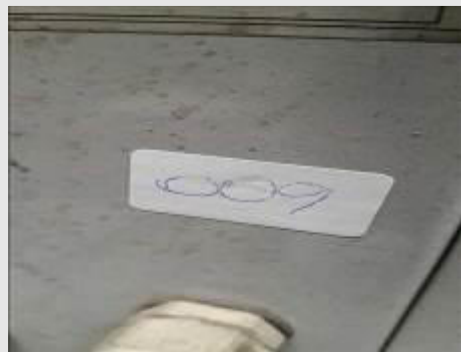

ESTEIRA TRANSPORTADORA DE LONA
MOTORIZADA MARCA SMIPACK MOD.
GH2000/400 DIM. 0,40X2,0 M | Item: 272 |



ESTEIRA TRANSPORTADORA DE LONA
MOTORIZADA MARCA SMIPACK MOD.
GH2000/600 NS. 31760 COD. MY340105 DIM.
0,60X2,0 M | Item: 273 |



ESTEIRA TRANSPORTADORA DE LONA
MOTORIZADA MARCA SMIPACK MOD.
GH2000/600 NS. 31760 COD. MY340105 DIM.
0,60X2,0 M | Item: 273 |



ESTEIRA TRANSPORTADORA DE LONA
MOTORIZADA MARCA SMIPACK MOD.
GH2000/600 DIM. 0,60X2,0 M | Item: 273 |



MESA EM ACO INOX DIM. 0,70X1,90 M | Item:
275 |



IMPRESSORA INK JET MARCA VIDEOJET MOD.
1580 | Item: 276 |



CLIMATIZADOR EM FIBRA MARCA AG MOD.
TURBO JET DIAM. 800 MM | Item: 277 |

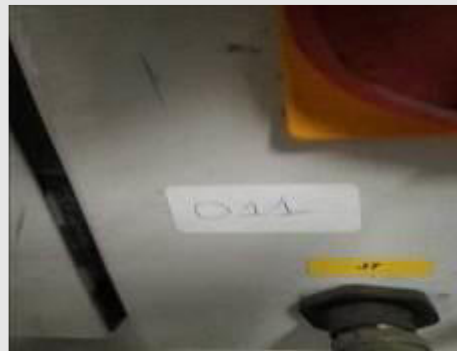

ESTEIRA TRANSPORTADORA DE LONA
MOTORIZADA MARCA SMIPACK MOD.
GH2000/400 NS. 59880 COD. MY340190 DIM.
0,40X2,0 M | Item: 278 |



ESTEIRA TRANSPORTADORA DE LONA
MOTORIZADA MARCA SMIPACK MOD.
GH2000/400 NS. 59880 COD. MY340190 DIM.
0,40X2,0 M | Item: 278 |

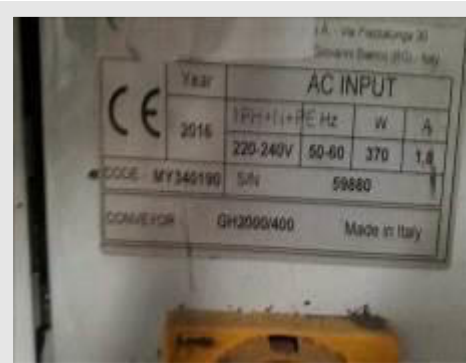

ESTEIRA TRANSPORTADORA DE LONA
MOTORIZADA MARCA SMIPACK MOD.
GH2000/400 DIM. 0,40X2,0 M | Item: 278 |



ESTEIRA TRANSPORTADORA DE LONA
MOTORIZADA MARCA STE EQUIPAMENTOS
DIM. 0,30X2,0 M | Item: 279 |



ESTEIRA TRANSPORTADORA DE LONA
MOTORIZADA MARCA STE EQUIPAMENTOS
DIM. 0,30X2,0 M | Item: 279 |



ESTEIRA TRANSPORTADORA DE LONA
MOTORIZADA MARCA SMIPACK MOD.
GH2000/400 NS. 58072 COD. MY340190 DIM.
0,40X2,0 M | Item: 280 |

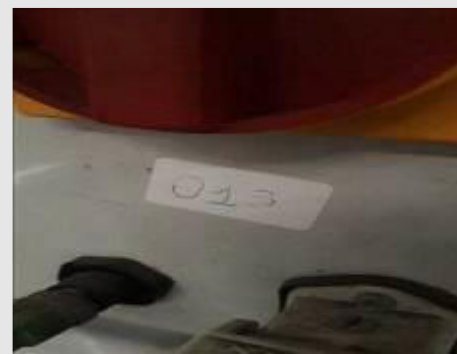

ESTEIRA TRANSPORTADORA DE LONA
MOTORIZADA MARCA SMIPACK MOD.
GH2000/400 NS. 58072 COD. MY340190 DIM.
0,40X2,0 M | Item: 280 |



ESTEIRA TRANSPORTADORA DE LONA
MOTORIZADA MARCA SMIPACK MOD.
GH2000/400 NS. 58072 COD. MY340190 DIM.
0,40X2,0 M | Item: 280 |

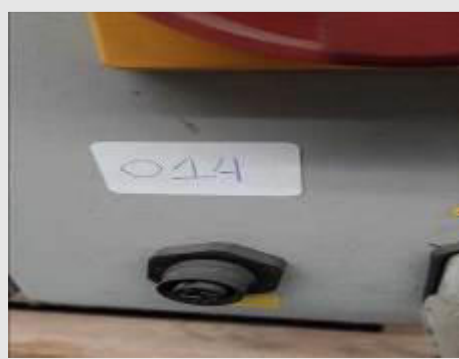

ESTEIRA TRANSPORTADORA DE LONA
MOTORIZADA MARCA SMIPACK MOD.
GH2000/600 DIM. 0,60X2,0 M | Item: 281 |



ESTEIRA TRANSPORTADORA DE LONA
MOTORIZADA MARCA SMIPACK MOD.
GH2000/600 DIM. 0,60X2,0 M | Item: 281 |



ESTEIRA TRANSPORTADORA DE LONA
MOTORIZADA MARCA SMIPACK MOD.
GH2000/600 DIM. 0,60X2,0 M | Item: 281 |



ESTEIRA TRANSPORTADORA DE LONA
MOTORIZADA MARCA SMIPACK MOD.
GH2000/600 NS. 53375 COD. MY340192 DIM.
0,60X2,0 M | Item: 282 |



ESTEIRA TRANSPORTADORA DE LONA
MOTORIZADA MARCA SMIPACK MOD.
GH2000/600 NS. 53375 COD. MY340192 DIM.
0,60X2,0 M | Item: 282 |



ESTEIRA TRANSPORTADORA DE LONA
MOTORIZADA MARCA SMIPACK MOD.
GH2000/600 NS. 53375 COD. MY340192 DIM.
0,60X2,0 M | Item: 282 |

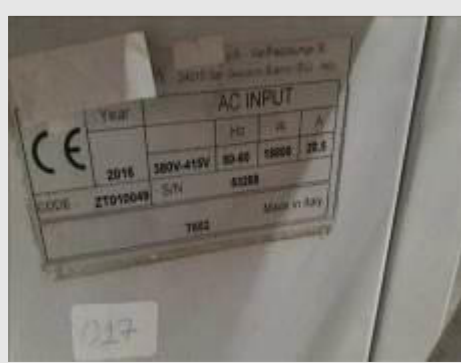

TUNEL DE ENCOLHIMENTO MARCA SMIPACK MOD. T652 NS. 53288 COD. ZT010049 | Item: 283



TUNEL DE ENCOLHIMENTO MARCA SMIPACK MOD. T652 NS. 53288 COD. ZT010049 | Item: 283



EMBALADORA TIPO BLANDER MARCA SMIPACK MOD. BP700AS NS. 0021219 COD. ZA010032 | Item: 284 |



EMBALADORA TIPO BLANDER MARCA SMIPACK MOD. BP700AS NS. 0021219 COD. ZA010032 | Item: 284 |



EMBALADORA SHIRINK MARCA SMIPACK MOD. P650ALX NS. 63889 COD. ZA010173 | Item: 285 |

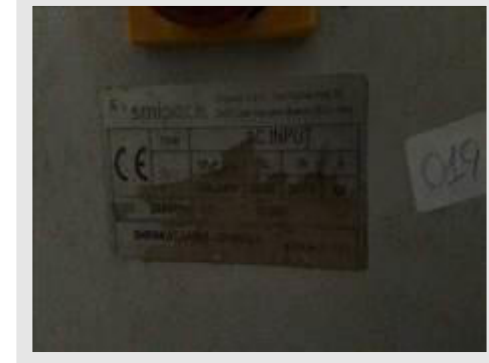

EMBALADORA SHIRINK MARCA SMIPACK MOD. P650ALX NS. 63889 COD. ZA010173 | Item: 285 |



EMBALADORA SHIRINK MARCA SMIPACK
MOD. P650ALX NS. 63889 COD. ZA010173 |
Item: 285 |



EMBALADORA SHIRINK MARCA SMIPACK
MOD. P650ALX NS. 63889 COD. ZA010173 |
Item: 285 |

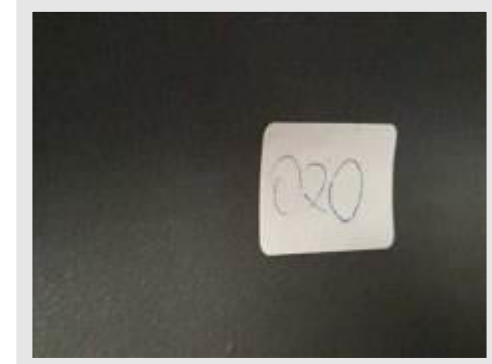

LAVADORA MARCA KARCHER MOD.
PROFESSIONAL BR530BP | Item: 286 |



LAVADORA MARCA KARCHER MOD.
PROFESSIONAL BR530BP | Item: 286 |



LAVADORA INDUSTRIAL MARCA TENNANT
ALFA MOD. FOX | Item: 287 |



LAVADORA INDUSTRIAL MARCA TENNANT
ALFA MOD. FOX | Item: 287 |



FECHADORA DE CAIXAS MARCA CYKLOP
MOD. CT3A NS. 1909005 TIPO FECHAMENTO C/
FITA ADESIVA | Item: 288 |



FECHADORA DE CAIXAS MARCA CYKLOP
MOD. CT3A NS. 1909005 TIPO FECHAMENTO C/
FITA ADESIVA | Item: 288 |



SELADORA EMBALADORA MARCA SMIPACK
MOD. FP560A COD. ZA560148 NS. 70209 | Item:
289 |



SELADORA EMBALADORA MARCA SMIPACK
MOD. FP560A COD. ZA560148 NS. 70209 | Item:
289 |



SELADORA EMBALADORA MARCA SMIPACK
MOD. FP560A COD. ZA560148 NS. 70209 | Item:
289 |



SELADORA EMBALADORA MARCA SMIPACK
MOD. FP560A COD. ZA560148 NS. 75519 | Item:
290 |



SELADORA EMBALADORA MARCA SMIPACK
MOD. FP560A COD. ZA560148 NS. 75519 | Item:
290 |



ENCAIXOTADORA MARCA FABRIMA TIPO SEMI
AUTOMATICA MOD. ESF-06 NS. 20190076 PED.
139433 CAP. 60PM | Item: 291 |



ENCAIXOTADORA MARCA FABRIMA TIPO SEMI
AUTOMATICA MOD. ESF-06 NS. 20190076 PED.
139433 CAP. 60PM | Item: 291 |

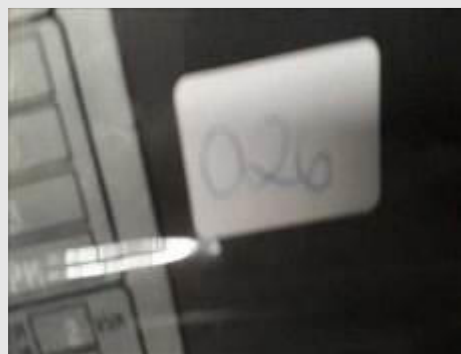

ENCAIXOTADORA MARCA FABRIMA TIPO SEMI
AUTOMATICA MOD. ESF-06 NS. 20190076 PED.
139433 CAP. 60PM | Item: 291 |

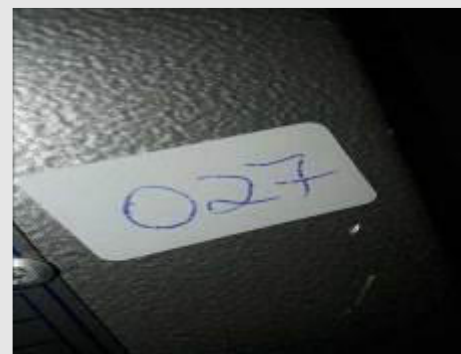

ENCAIXOTADORA MARCA TECNOR MOD.
CASE PACKER SFMI 1020 TIPO TCP NS. 299
CAP. 60PPM | Item: 292 |



ENCAIXOTADORA MARCA TECNOR MOD.
CASE PACKER SFMI 1020 TIPO TCP NS. 299
CAP. 60PPM | Item: 292 |



ENCAIXOTADORA MARCA TECNOR MOD. CASE PACKER SFMI 1020 TIPO TCP NS. 299 CAP. 60PPM | Item: 292 |

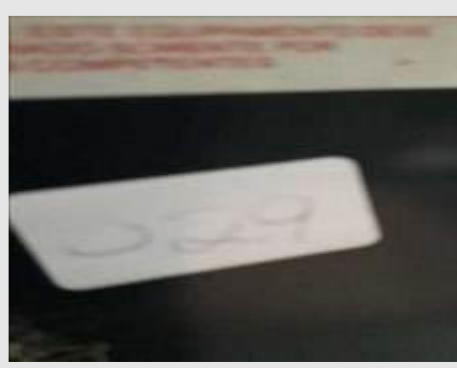

ENVOLVEDORA DE PALLET MARCA WULFTEC MOD. WLP-75 NS. 5366-13-0902 | Item: 293 |



ENVOLVEDORA DE PALLET MARCA WULFTEC MOD. WLP-75 NS. 5366-13-0902 | Item: 293 |



ENVOLVEDORA DE PALLET MARCA WULFTEC MOD. WLP-75 NS. 5366-13-0902 | Item: 293 |



SISTEMA DE CONTROLE DE ACESSO MARCA TOPDATA C/ 2 CATRACAS ELETRONICA E 2 PORTAS GIRATORIA MARCA WOLPAC | Item: 294 |



SISTEMA DE CONTROLE DE ACESSO MARCA TOPDATA C/ 2 CATRACAS ELETRONICA E 2 PORTAS GIRATORIA MARCA WOLPAC | Item: 294 |

setape



SISTEMA DE CONTROLE DE ACESSO MARCA TOPDATA C/ 2 CATRACAS ELETRONICA E 2 PORTAS GIRATORIA MARCA WOLPAC | Item: 294 |



BANCADA DE TRABALHO EM MADEIRA DIM. 0,80X2,50 M C/ MORSAS N. 04 | Item: 295 |



ESMERIL DE BANCADA POT. 1 CV | Item: 296 |



IMPRESSORA INK JET MARCA VIDEOJET MOD. 1580 NS. 192117049C54ZH | Item: 297 |



IMPRESSORA INK JET MARCA VIDEOJET MOD. 1580 NS. 192117049C54ZH | Item: 297 |



MAQUINA DE SOLDA MARCA BALMER MOD. VULCANO PRO3200 | Item: 298 |



CARRINHO EM ACO P/ FERRAMENTAS | Item:
299 |



ARMARIO EM ACO C/ 2 PORTAS DIM.
1,20X0,30X2,0 M | Item: 300 |



ARMARIO EM ACO C/ 2 PORTAS DIM.
0,80X0,20X1,0 M | Item: 301 |



ARMARIO EM ACO C/ 2 PORTAS DIM.
0,80X0,20X1,0 M | Item: 302 |



PALETEIRA ELETRICA N. 04 MARCA AMEISE
MOD. PTE 1.5 LION CAP. 1500 KG C/
CARREGADOR DE BATERIA | Item: 303 |



PALETEIRA HIDRAULICA MARCA STILL CAP.
2,5 TON | Item: 305 |



BANCO DE MADEIRA C/ 5 LUGARES | Item: 512 |



FECHADORA DE CAIXAS MARCA PACKINTEC |
Item: 313 |



FECHADORA DE CAIXAS MARCA PACKINTEC |
Item: 313 |



FECHADORA DE CAIXAS MARCA PACKINTEC |
Item: 313 |



TUNEL DE ENCOLHIMENTO MARCA SHANKLIN
MACHINERY MOD. T71 NS. T1011601 DIM.
0,90X1,70 M | Item: 314 |



TUNEL DE ENCOLHIMENTO MARCA SHANKLIN
MACHINERY MOD. T71 NS. T1011601 DIM.
0,90X1,70 M | Item: 314 |



TUNEL DE ENCOLHIMENTO MARCA SHANKLIN
MACHINERY MOD. T71 NS. T1011601 DIM.
0,90X1,70 M | Item: 314 |



ESTEIRA TRANSPORTADORA DE LONA
MOTORIZADA MARCA SMIPACK MOD.
GH2000/400 NS. 59890 COD. MY340190 DIM.
0,40X2,0 M | Item: 315 |



ESTEIRA TRANSPORTADORA DE LONA
MOTORIZADA MARCA SMIPACK MOD.
GH2000/400 NS. 59890 COD. MY340190 DIM.
0,40X2,0 M | Item: 315 |



ESTEIRA TRANSPORTADORA DE LONA
MOTORIZADA DIM. 0,60X5,50 M | Item: 316 |



CONJ DE 4 EVAPORADORES DUPLO MARCA
FLEXCOLD (SALA CLIMATIZADA SO-11L) | Item:
317 |



IMPRESSORA INK JET MARCA VIDEOJET MOD.
1580 | Item: 318 |



IMPRESSORA INK JET MARCA VIDEOJET MOD.
1240 | Item: 319 |



IMPRESSORA INK JET MARCA VIDEOJET MOD.
1240 | Item: 319 |



IMPRESSORA INK JET MARCA VIDEOJET MOD.
1210/1510 (SEM CONDIÇÕES DE
USO/RECARGA) | Item: 321 |



CLIMATIZADOR EM FIBRA MARCA AG MOD.
TURBO JET DIAM. 800 MM | Item: 322 |



BALANÇA ELETRÔNICA MARCA TOLEDO MOD.
2090 CAP. 10 KG PLAT. 0,40X0,40 M | Item: 323 |



MESA P/ IMPRESSORA EM MDF DIM. 0,50X0,60
M | Item: 324 |



BEBEDOURO DE COLUNA EM ACO INOX
MARCA IBBL TIPO PRESSÃO | Item: 325 |



VENTILADOR DE COLUNA MARCA TRON DIAM.
500 MM | Item: 326 |

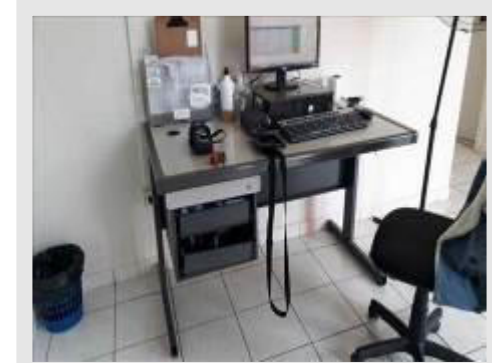

MESA MAT ESTRUTURA ACO MAT TAMPO MDF
COMPR 1,20 M LARG 0,70 M | Item: 327 |



MICROCOMPUTADOR MARCA DELL MOD
09096 NS DC45HN1 C/ MONITOR MOD.
D1901NC 19 POL | Item: 328 |



COLETOR DE DADOS MARCA COMPEX MOD.
AQ7-X3B(T) | Item: 329 |



TABLET MARCA SAMSUNG MOD. MT290 | Item:
330 |



MESA MAT ESTRUTURA ACO MAT TAMPO MDF
COMPR 1,20 M LARG 0,70 M C/ 3 GAVETAS |
Item: 331 |



ARQUIVO MAT ACO C/ 4 GAVETAS | Item: 332 |



ARMARIO EM MDF C/ 2 PORTAS DIM.
0,90X0,30X1,50 M | Item: 333 |



ARMARIO EM ACO C/ 2 PORTAS DIM. 0,90X1,30
M | Item: 334 |



ARMARIO EM MDF C/ 2 PORTAS DIM. 0,90X1,60
M MARCA TOCCO | Item: 335 |



VENTILADOR DE COLUNA MARCA MAX DIAM.
300 MM | Item: 336 |



ARQUIVO MAT ACO C/ 4 GAVETAS MARCA FIEL | Item: 337 |

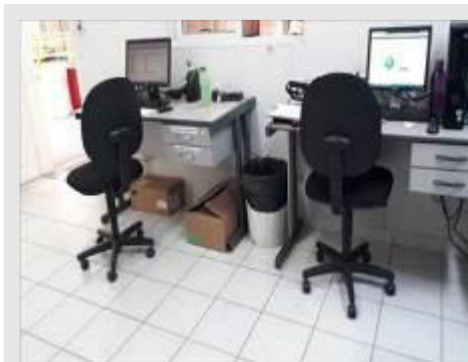

CADEIRA GIRATÓRIA S/ BRAÇO MAT ASSENTO TECIDO MARCA VERGUEIRO | Item: 338 |

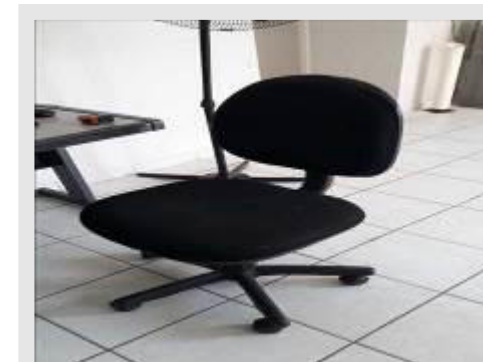

CADEIRA GIRATÓRIA S/ BRAÇO MAT ASSENTO TECIDO MARCA VERGUEIRO | Item: 338 |



MESA MAT ESTRUTURA ACO MAT TAMPO MDF COMPR 1,20 M LARG 0,65 M C/ 2 GAVETAS | Item: 339 |



MESA P/ REFEITORIO EM FORMICA C/ 8 BANCOS DOBRÁVEL MARCA BERTOLINI DIM. 0,80X2,40 M | Item: 340 |



MESA P/ REFEITORIO EM FORMICA C/ 8 BANCOS DOBRÁVEL MARCA BERTOLINI DIM. 0,80X2,40 M | Item: 340 |



ESTANTE EM ACO DESMONTAVEL C/ 5 PRATELEIRAS DIM. 0,90X0,30X2,0 M | Item: 341



MICRO NOTEBOOK MARCA POSITIVO MOD. DUO 3X3000 PROC. INTEL INSIDE PRO WINDOWS | Item: 342 |



IMPRESSORA DE ETIQUETAS MARCA TSC MOD. TTP-244CE | Item: 343 |



MONITOR DE LCD POL 15 MARCA DELL | Item: 344 |



CADEIRA GIRATÓRIA C/ BRAÇO MAT ASSENTO CORVIM MARCA TAFER | Item: 345 |



CADEIRA GIRATÓRIA C/ BRAÇO MAT ASSENTO CORVIM MARCA TAFER | Item: 345 |

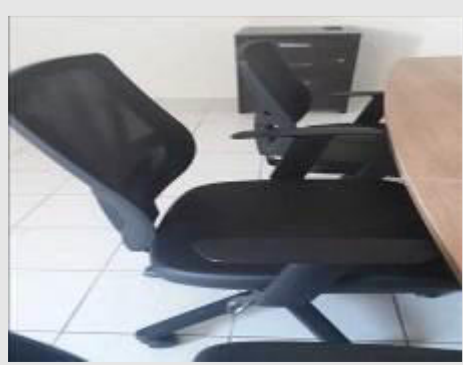

CADEIRA GIRATÓRIA C/ BRAÇO MAT ASSENTO CORVIM MARCA CADERODE ENCOSTO EM TELA | Item: 346 |



CADEIRA GIRATÓRIA C/ BRAÇO MAT ASSENTO CORVIM MARCA CADERODE ENCOSTO EM TELA | Item: 346 |



NOTEBOOK MARCA DELL NS. 37WQHJ2 PROCESSADOR CORE I3 | Item: 347 |



NOTEBOOK MARCA DELL NS. 37WQHJ2 PROCESSADOR CORE I3 | Item: 347 |



NOTEBOOK MARCA DELL NS. 37WQHJ2 PROCESSADOR CORE I3 | Item: 347 |



NOTEBOOK MARCA DELL MOD VOSTRO PROCESSADOR CORE I3 | Item: 348 |

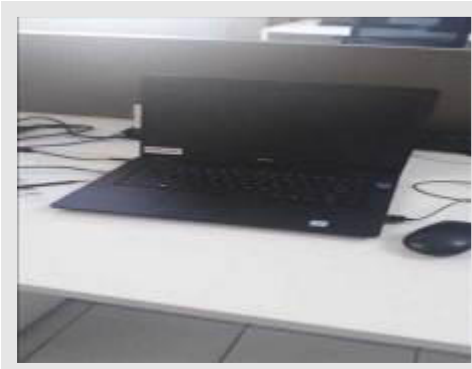

NOTEBOOK MARCA DELL MOD VOSTRO P89G
C/ PROCESSADOR CORE I5 | Item: 349 |



NOTEBOOK MARCA DELL MOD VOSTRO P89G
C/ PROCESSADOR CORE I5 | Item: 349 |



NO BREAK MARCA TS SHARA MOD. UPS
COMPACT 1400 VA, 220V | Item: 350 |



SERVIDOR MARCA DELL EMC MOD. E45S NS.
FZTH813 COD. 34817563623 | Item: 351 |



SERVIDOR MARCA DELL EMC MOD. E45S NS.
FZTH813 COD. 34817563623 | Item: 351 |



SERVIDOR MARCA DELL EMC MOD. E45S NS.
FZTH813 COD. 34817563623 | Item: 351 |



CADEIRA GIRATÓRIA C/ BRAÇO MAT ASSENTO
TECIDO MARCA TOCCO | Item: 352 |



MESA MAT ESTRUTURA ACO MAT TAMPO MDF
COMPR 1,30 M LARG 0,65 M C/ 2 GAVETAS |
Item: 353 |



NOTEBOOK MARCA DELL MOD. INSPIRON
5558 CORE I5 2,20 GHZ | Item: 354 |



MONITOR DE LCD POL 19 MARCA LG MOD
FLATRON E1941 | Item: 355 |



ESTABILIZADOR MARCA SMS POT. 1000 VA |
Item: 356 |



SWITCH TP LINK MOD. TLSG1008 8 PORTAS |
Item: 357 |



MESA MAT ESTRUTURA ACO MAT TAMPO MDF
COMPR 1,30 M LARG 0,79 M C/ 3 GAVETAS |
Item: 358 |



MESA MAT ESTRUTURA ACO MAT TAMPO MDF
COMPR 1,20 M LARG 0,60 M C/ 2 GAVETAS |
Item: 359 |

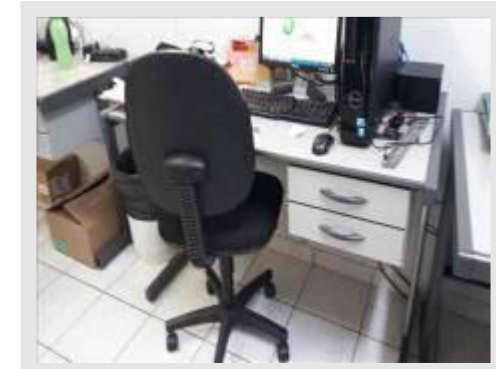

MESA MAT ESTRUTURA ACO MAT TAMPO MDF
COMPR 1,20 M LARG 0,60 M C/ 2 GAVETAS |
Item: 359 |



NOTEBOOK MARCA DELL MOD. INSPIRON
5558 CORE I3 2,0 GHZ | Item: 360 |



MICROCOMPUTADOR MARCA DELL MOD
VOSTRO C/ PROCESSADOR ITEL CORE 2 DUO
CPU C/ MONITOR DELL 15 POL | Item: 361 |



THIN CLIET MARCA DELL MOD. OPTPLEX 3060
C/ MONITOR DELL 19 POL | Item: 362 |



THIN CLIET MARCA DELL MOD. OPTPLEX 3060
C/ MONITOR DELL 19 POL | Item: 362 |



THIN CLIET MARCA DELL MOD. OPTPLEX 3060
C/ MONITOR DELL 19 POL | Item: 362 |



THIN CLIET MARCA DELL MOD. OPTPLEX 3060
C/ MONITOR DELL 19 POL | Item: 362 |

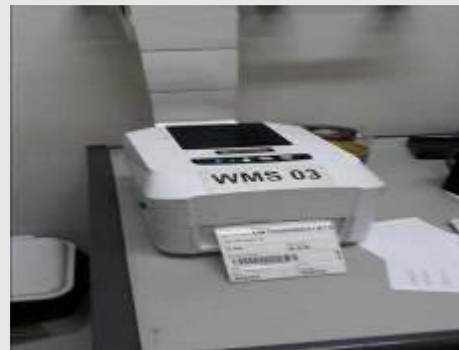

IMPRESSORA DE ETIQUETAS MARCA
GAINSCHA | Item: 363 |



LONGARINA C/ 3 LUGARES MAT ASSENTO
CORVIM | Item: 364 |



BANCO DE MADEIRA C/ 5 LUGARES | Item: 365 |



RELÓGIO DE PONTO BIOMETRICO MARCA CONTROL IND BIRO 2000 | Item: 366 |



BEBEDOURO SUSPENSO EM ACO INOX MARCA IBBL MOD. PDF 300 | Item: 367 |



ARMARIO TIPO ROUPEIRO C/ 32 MINI PORTAS DIM. 1,20X0,40X1,90 M MARCA FATTO INDUSTRIAL | Item: 368 |



ARMARIO TIPO ROUPEIRO C/ 16 PORTAS DIM. 1,20X0,40X1,90 M MARCA ISMA | Item: 369 |



ARMARIO TIPO ROUPEIRO C/ 20 PORTAS DIM. 1,20X0,40X1,90 M MARCA SUPREME | Item: 370 |



ESTANTE DE ACO DESMONTAVEL DIM. 0,90X0,30X2,0 M | Item: 371 |



ESTANTE DE ACO DESMONTAVEL DIM.
0,40X0,30X2,0 M | Item: 372 |



MESA MAT ESTRUTURA ACO MAT TAMPO MDF
COMPR 1,20 M LARG 0,63 M C/ 2 GAVETAS |
Item: 373 |



MESA MAT ESTRUTURA ACO MAT TAMPO MDF
COMPR 1,30 M LARG 0,70 M C/ 3 GAVETAS |
Item: 374 |



PURIFICADOR DE AGUA MARCA IBBL MOD.
IMMAGINARE COMPRESSOR | Item: 375 |



PURIFICADOR DE AGUA MARCA IBBL MOD.
FR600 | Item: 376 |



ARQUIVO MAT ACO C/ 4 GAVETAS | Item: 377 |



ARMARIO DE MDF C/ 2 PORTAS DIM.
0,90X0,20X1,60 M | Item: 378 |



MACA EM ACO ESMALTADO C/ COLCHONETE
EM CORVIM DIM. 0,65X1,80 M | Item: 379 |



CADEIRA FIXA S/ BRAÇO MAT ASSENTO
CORVIM MARCA VERGUEIRO | Item: 380 |



CADEIRA FIXA S/ BRAÇO MAT ASSENTO
CORVIM MARCA TOCCO | Item: 381 |



MESA MAT ESTRUTURA ACO MAT TAMPO MDF
COMPR 1,60 M LARG 0,60 M | Item: 382 |



NOTEBOOK MARCA DELL MOD. VOSTRO 14
ITEL CORE I5 NS. H5DZT73 | Item: 383 |

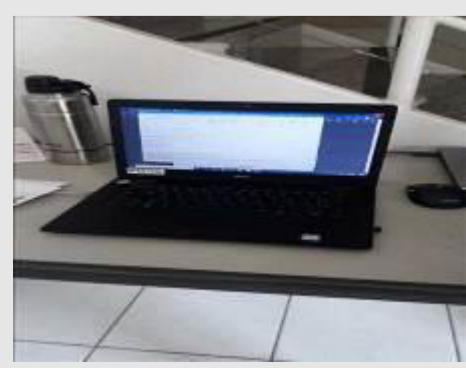

NOTEBOOK MARCA DELL MOD. VOSTRO 14
ITEL CORE I5 NS. H5DZT73 | Item: 383 |



NOTEBOOK MARCA DELL 15 POL ITEL CORE
I3NS. 5BXG342 | Item: 384 |



MESA MAT ESTRUTURA ACO MAT TAMPO MDF
COMPR 1,30 M LARG 0,65 M C/ 2 GAVETAS |
Item: 385 |



CADEIRA GIRATÓRIA S/ BRAÇO MAT ASSENTO
CORVIM MARCA VERGUEIRO | Item: 387 |



NOTEBOOK MARCA DELL MOD. INSPIRON
5558 | Item: 388 |

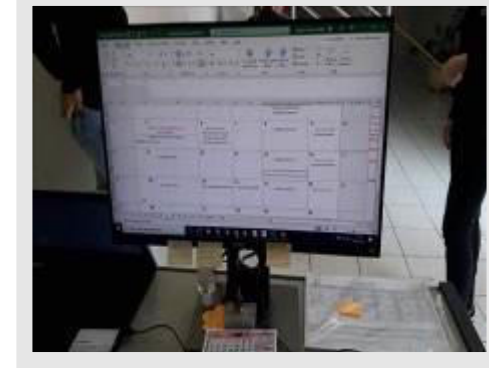

MONITOR DE LCD POL 24 MARCA DELL MOD
PV2480 | Item: 390 |



NOTEBOOK MARCA DELL INTEL CORE I3 |
Item: 391 |



ROTEADOR MARCA TP-LINK MOD. N750 | Item:
392 |

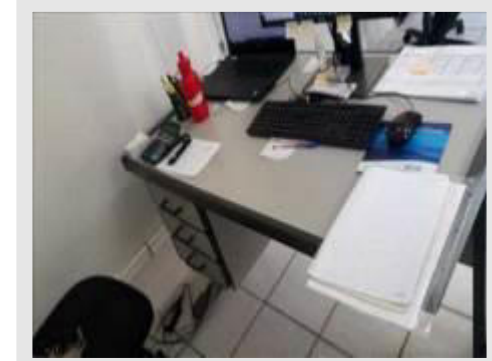

MESA MAT ESTRUTURA ACO MAT TAMPO MDF
COMPR 1,20 M LARG 0,6M C/ 3 GAVETAS | Item:
393 |



APARELHO DE AR CONDICIONADO MARCA
SPRINGER MOD. SILVERMAX CAP. 36.000
BTUS | Item: 394 |



BANCO DE MADEIRA C/ 5 LUGARES | Item: 396 |



CADEIRA GIRATÓRIA C/ BRAÇO MAT ASSENTO
TECIDO MARCA VERGUEIRO | Item: 397 |



MESA MAT ESTRUTURA ACO MAT TAMPO MDF
COMPR 1,0 M LARG 0,60 M | Item: 398 |



PROJETOR MULTIMÍDIA MARCA EPSON MOD
H553A NS TUXK4700282 | Item: 399 |



PURIFICADOR DE AGUA MARCA EVEREST
MOD. SOFT SLIM | Item: 400 |



BALANÇA ELETRONICA MARCA TORREY /
MAGNA MOD. L-PCR CAP. 40 KG | Item: 401 |



BALANÇA ELETRONICA MARCA TOLEDO MOD.
3400 II CAP. 5 KG | Item: 402 |



BALANÇA ELETRONICA MARCA TOLEDO MOD.
9094C/2 CAP. 15 KG | Item: 403 |



SISTEMA DE MONITORAMENTO C/ GRAVADOR DE VIDEO NVR MARCA ITELBRAS MOD. NVD 3116 SERIE 3000 16 CANAIS C/ 5 CAMERAS DIGITAL MARCA TECVOZ INFRA | Item: 404 |



SISTEMA DE MONITORAMENTO C/ GRAVADOR DE VIDEO NVR MARCA ITELBRAS MOD. NVD 3116 SERIE 3000 16 CANAIS C/ 5 CAMERAS DIGITAL MARCA TECVOZ INFRA | Item: 404 |



SISTEMA DE MONITORAMENTO C/ GRAVADOR DE VIDEO NVR MARCA ITELBRAS MOD. NVD 3116 SERIE 3000 16 CANAIS C/ 5 CAMERAS DIGITAL MARCA TECVOZ INFRA | Item: 404 |



ROTEADOR TPLINK TL-R4707 | Item: 405 |



MICROCOMPUTADOR MARCA DELL C/ PROCESSADOR INTEL CELERON | Item: 407 |



NOTEBOOK MARCA HP MOD. HP PAVILION ENTERLEIMENT PC | Item: 408 |



NOTEBOOK MARCA DELL MOD. PP29L 14 POL |
Item: 409 |



MICROCOMPUTADOR MARCA DELL MOD
OPTIPLEX 360 C/ PROCESSADOR INTEL CORE
2 DUO NS 9B777L1 | Item: 410 |



MICROCOMPUTADOR MARCA DELL MOD.
VOSTRO 200 C/ PROCESSADOR PENTIUM
CORE 2 DUO . | Item: 411 |



MICROCOMPUTADOR MARCA DELL MOD.
VOSTRO 200 C/ PROCESSADOR INTEL CORE
I3 | Item: 412 |



TELEVISOR DE LCD POL 32 MARCA SEMP
MOD LC3234 | Item: 413 |



TELEVISOR DE LCD POL 32 MARCA PHILIPS
MOD 32PFL | Item: 414 |



TELEVISOR DE LCD POL 40 MARCA SONY
MOD KDL-40EX725 | Item: 415 |



TELEVISOR DE LCD POL 40 MARCA SONY
MOD KDL-40EX725 | Item: 415 |



SWITCH MARCA 3COM MOD BASELINE 2024 C/
24 PORTAS | Item: 416 |



MONITOR DE LCD POL 19 MARCA SAMSUNG
MOD SYNCMASTER 931BW | Item: 417 |



MICROCOMPUTADOR MARCA DELL MOD
VOSTRO C/ PROCESSADOR INTEL CORE I3 |
Item: 418 |



TABLET MARCA MULTLASER MOD. M7S PLUS |
Item: 419 |



RELOGIO DE PONTO BIOMETRICO MARCA CONTROL ID | Item: 420 |



IMPRESSORA DE ETIQUETAS MARCA TSC MOD. TTP-244 PLUS NS. T4E19070191 | Item: 421 |



NO BREAK MARCA SMS MOD. STATION 1200 | Item: 422 |



MONITOR DE LCD POL 17 MARCA LG MOD FLATRON | Item: 423 |



MICROCOMPUTADOR MARCA DELL MOD VOSTRO 200 C/ MONITOR DE VIDEO LCD MOD. D190 19 POL | Item: 424 |



NO BREAK MARCA APC MOD. BACK-UPS MOD. 1500 | Item: 425 |



SCANNER MARCA HONEYWELL MOD.
SOLARIS 7980G | Item: 426 |



SCANNER MARCA HONEYWELL MOD.
SOLARIS 7980G | Item: 426 |



MESA DE REUNIÃO EM MDF SEMI CIRCULAR
DIM. 1,0X1,90 M | Item: 427 |



MESA DE REUNIÃO PADRAO CEREJEIRA DIM.
0,90X1,80 M | Item: 428 |



MESA DE REUNIÃO PADRAO CEREJEIRA
DIRETORIA DIM. 0,90X1,80 M | Item: 429 |



CADEIRA GIRATÓRIA C/ BRAÇO CROMADO
MAT ASSENTO CORVIM MARCA TAVER | Item:
430 |



GAVETEIRO PADRAO CEREJEIRA C/ 4
GAVETAS DIM. 0,50X0,50X0,50 M | Item: 431 |



MESA DE REUNIAO PADRAO
CEREJEIRA/DIRETORIA DIM. 1,0X1,85 M | Item:
432 |

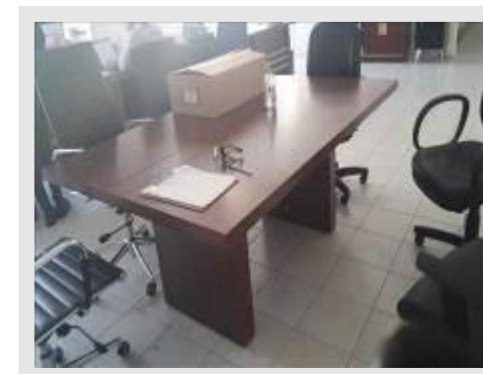

MESA DE REUNIAO PADRAO
CEREJEIRA/DIRETORIA DIM. 1,0X1,85 M | Item:
432 |



CADEIRA GIRATÓRIA C/ BRAÇO MAT ASSENTO
CORVIM MARCA TAFER | Item: 434 |



CADEIRA GIRATÓRIA C/ BRAÇO CROMADO E
ASSENTO EM COURVIM | Item: 435 |



FREGOVAR TIPO RETRO MARCA BRASTEMP
MOD. BRA08AEBNA COMPACTO 80 | Item: 436 |



PURIFICADOR DE AGUA MARCA IBBL MOD. IMMAGINARE COMPRESSOR | Item: 437 |



ARMARO BAIXO PADRAO CEREJEIRA/DIRETORIA C/ 1 PORTA E PRATELEIRAS DIM. 1,54X0,40X0,90 M | Item: 438 |

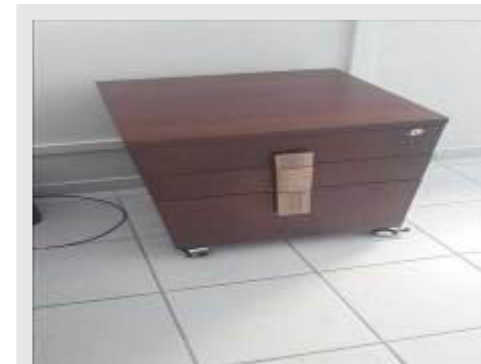

GAVETEIRO PADRAO CEREJEIRA C/ 3 GAVETAS MARCA ARTESANO | Item: 439 |



MESA EM L PADRAO CEREJEIRA/DIRETORIA MARCA ARTESANO DIM. 0,80X1,80 C/ CONEXA E MESA LATERAL DIM. 0,60X1,40 M | Item: 440 |

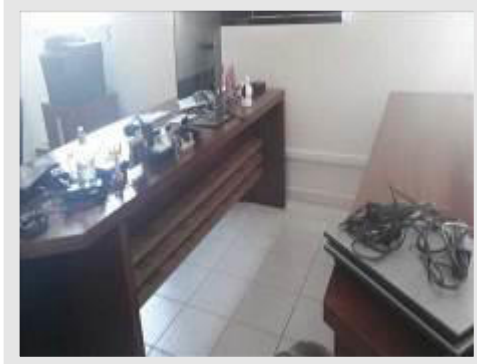

MESA EM L PADRAO CEREJEIRA/DIRETORIA MARCA ARTESANO DIM. 0,80X1,80 C/ CONEXA E MESA LATERAL DIM. 0,60X1,40 M | Item: 440 |

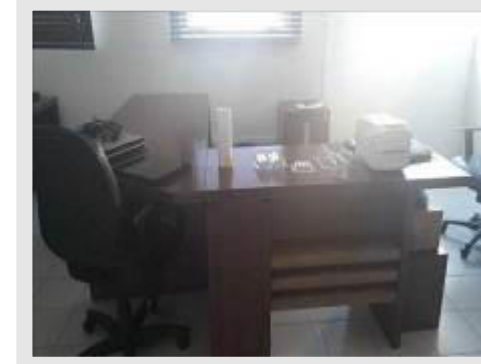

MESA EM L PADRAO CEREJEIRA/DIRETORIA MARCA ARTESANO DIM. 0,80X1,80 C/ CONEXA E MESA LATERAL DIM. 0,60X1,40 M | Item: 440 |



IMPRESSORA DE ETIQUETAS MARCA
GAINSCHA MOD. GS-2406T NS.
GS3FC200605000291 | Item: 441 |



IMPRESSORA DE ETIQUETAS MARCA
GAINSCHA MOD. GS-2406T NS.
GS3FC200605000291 | Item: 441 |



ARMARIO ALTO PADRAO CEREJEIRA MARCA
ARTESANO C/ 1 PORTA DIM. 0,50X0,20X1,70 M
| Item: 442 |



ARMARIO ALTO PADRAO CEREJEIRA MARCA
ARTESANO C/ 2 PORTAS DIM. 0,90X0,20X1,70
M | Item: 443 |



MONITOR DE VIDEO LCD 22 POL MARCA DELL
MOD. H16SM20 | Item: 444 |



NOTEBOOK MARCA DELL MOD. VOSTRO 1310
SERVICE TAG 455WH1 | Item: 445 |



CAFETEIRA EXPRESSA MARCA NESPRESSO
MOD. C30 | Item: 446 |



ARMARIO BAIXO EM MDF MARCA BORTOLINI
C/2 PORTAS DIM. 0,80X0,50X1,0 M | Item: 447 |



MESA EM L MARCA BORTOLINI C/ GAVETEIRO
4 GAVETAS DIM. 2,0X1,60 M | Item: 448 |



IMPRESSORA A LASER MARCA BROTHER
MOD. DCP-8112DN NS. U6326J2N237544 | Item:
449 |



GAVETEIRO MAT MDF MARCA BORTOLINI
LARG 0,30 M PROF 0,59 M H 0,60 M C/ 3
GAVETAS | Item: 450 |



CADEIRA GIRATÓRIA C/ BRAÇO MAT ASSENTO
CORVIM MARCA CADERODE ENCOSTO EM
TELA | Item: 451 |



ARMARIO BAIXO EM MDF MARCA BORTOLINI
C/4 PORTAS DIM. 1,40X0,60X0,75 M | Item: 452 |



ESTACAO DE TRABALHO MARCA BORTOLINI
C/ BIOMBO E 6 POSICOES DIM. 1,40X3,60 |
Item: 453 |

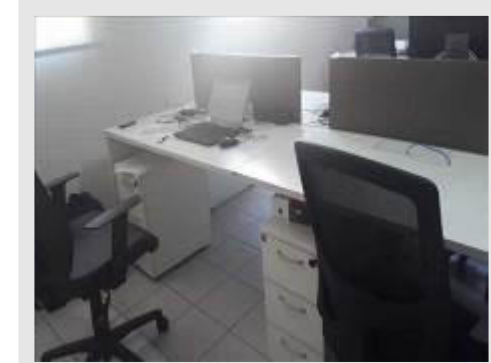

ESTACAO DE TRABALHO MARCA BORTOLINI
C/ BIOMBO E 6 POSICOES DIM. 1,40X3,60 |
Item: 453 |



ESTACAO DE TRABALHO MARCA BORTOLINI
C/ BIOMBO E 6 POSICOES DIM. 1,40X3,60 |
Item: 453 |



ESTACAO DE TRABALHO MARCA BORTOLINI
C/ BIOMBO E 4 POSICOES DIM. 1,40X2,40 |
Item: 454 |



CADEIRA GIRATÓRIA C/ BRAÇO MAT ASSENTO
CORVIM MARCA TAFER | Item: 455 |



CADEIRA GIRATÓRIA S/ BRAÇO MAT ASSENTO
TECIDO | Item: 456 |



CENTRAL DE AR CONDICIONADO DE TETO
MARCA YORK JOHNSONS CONTROLS | Item:
457 |



CENTRAL DE AR CONDICIONADO DE TETO
MARCA YORK JOHNSONS CONTROLS | Item:
457 |



APARELHO DE AR CONDICIONADO SPLIT
MARCA SPRINGER MOD SILVERMAX CAP 60
000 BTU'S | Item: 458 |



APARELHO DE AR CONDICIONADO SPLIT
MARCA CARRIER CAP 9 000 BTU'S | Item: 459 |



NO BREAK MARCA APC MOD. BACK-UPS 1500,
220V | Item: 461 |



TABLET MARCA SAMSUNG MOD. SMT290 NS.
R9XN70KKLXM | Item: 462 |



TABLET MARCA SAMSUNG MOD. SMT290 NS.
R9XN70KKLXM | Item: 462 |



TABLET MARCA SAMSUNG MOD. SMT290 NS.
R9XN70KKLXM | Item: 462 |



TABLET MARCA SAMSUNG MOD. SMT290 NS.
R9XN70KKLXM | Item: 462 |



LEITOR MANUAL DE CODIGO DE BARRAS
MARCA KNUP KP-1018 | Item: 463 |



LEITOR MANUAL DE CODIGO DE BARRAS
MARCA MULTLASER MOD. GA142 | Item: 464 |



ARQUIVO HORIZONTAL P/ PASTAS
SUSPENSAS EM MDF C/ 9 GAVETAS DIM.
1,90X0,60X1,20 M | Item: 465 |



RACK METALICO P/ EQUIPAMENTOS DE
INFORMÁTICA MARCA CENTRAL CABOS C/ 1
PORTA DIM. 0,60X0,85X2,0 M | Item: 466 |



SWITCH MARCA DELL MOD. E10W NS.
E10W002 C/ 24 PORTAS | Item: 467 |



SWITCH MARCA TP-LINK MOD. TL-SG1024D C/
24 PORTAS | Item: 468 |



CAVALETE P/ CABEAMENTO MARCA CENTRAL
CABOS DIM. 0,65X0,10X2,0 M | Item: 469 |



CENTRAL TELEFONICA MARCA ITELBRAS
MOD. IMPACTA | Item: 470 |



NO BREAK MARCA TS SHARA MOD. UPS
COMPACT 22000 VA, 220V | Item: 471 |



NO BREAK MARCA APC MOD. SRT6KRMXLI
POT. 6 KVA , 220/240V | Item: 472 |



SERVIDOR DE REDE MARCA DELL MOD.
POWEREDGE R620 TIPO E16S001 NS.
J38TJA00 C/ PROCESSADOR INTEL XEON |
Item: 474 |



SERVIDOR DE REDE MARCA DELL MOD.
POWEREDGE R620 TIPO E16S001 NS.
J38TJA00 C/ PROCESSADOR INTEL XEON |
Item: 474 |



SERVIDOR DE REDE MARCA DELL MOD.
POWEREDGE T410 ETIQUETA SERVICE
3NCW0Q1 COD. 7942718377 C/ PROCESSADOR
INTEL XEON | Item: 475 |



SERVIDOR DE REDE MARCA DELL MOD.
POWEREDGE T410 ETIQUETA SERVICE
3NCW0Q1 COD. 7942718377 C/ PROCESSADOR
INTEL XEON | Item: 475 |



SERVIDOR DE REDE MARCA DELL MOD. POWEREDGE T410 ETIQUETA SERVICE 3NCW0Q1 COD. 7942718377 C/ PROCESSADOR INTEL XEON | Item: 475 |



UNIDAE DE BACK-UP MARCA LENOVO MOD. IC4 300D | Item: 476 |



UNIDAE DE BACK-UP MARCA LENOVO MOD. IC4 300D | Item: 476 |



SERVIDOR DE REDE MARCA DELL MOD. POWEREDGE 1900 NS. 662FJF1 | Item: 477 |



SERVIDOR DE REDE MARCA DELL MOD. POWEREDGE 1900 NS. 662FJF1 | Item: 477 |



SERVIDOR DE REDE MARCA DELL MOD. POWEREDGE 1900 NS. 662FJF1 | Item: 477 |



PURIFICADOR DE AGUA MARCA IBBL MOD. IMMAGINARE COMPRESSOR | Item: 478 |



ARMARIO BAIXO EM MDF C/2 PORTAS DIM. 0,70X0,40X0,90 M MARCA TOCCO | Item: 479 |



POLTRONA FIXA MAT ASSENTO CORVIM C/ ESTRUTURA CROMADA | Item: 480 |



MESA MAT ESTRUTURA ACO MAT TAMPO MDF COMPR 1,30 M LARG 0,75 M C/ 2 GAVETAS | Item: 481 |



CADEIRA GIRATÓRIA S/ BRAÇO MAT ASSENTO CORVIM MARCA VERGUEIRO | Item: 482 |

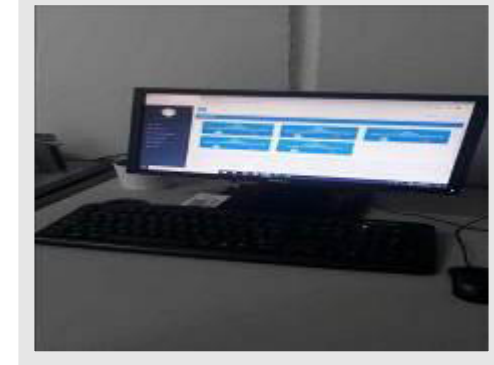

THIN CLINET MARCA DELL MOD. OPTPLEX 3060 SERV. TAG 8BSKQX3 C/ MONITOR LCD DELL 19 POLEGADAS | Item: 483 |



THIN CLIET MARCA DELL MOD. OPTPLEX 3060
SERV. TAG 8BSKQX3 C/ MONITOR LCD DELL
19 POLEGADAS | Item: 483 |

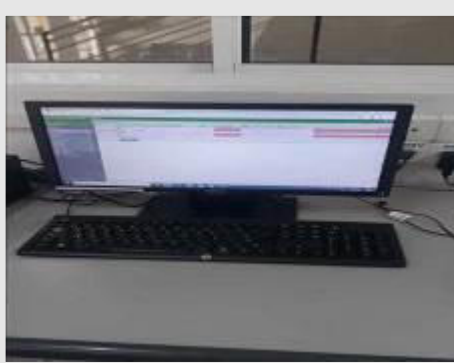

THIN CLIET MARCA DELL MOD. OPTPLEX 3060
SERV. TAG 8BRJQX2 C/ MONITOR LCD DELL 19
POLEGADAS | Item: 484 |



THIN CLIET MARCA DELL MOD. OPTPLEX 3060
SERV. TAG 8BRJQX2 C/ MONITOR LCD DELL 19
POLEGADAS | Item: 484 |



CADEIRA GIRATÓRIA C/ BRAÇO MAT ASSENTO
CORVIM | Item: 485 |



CADEIRA GIRATÓRIA S/ BRAÇO MAT ASSENTO
TECIDO | Item: 486 |



CADEIRA GIRATÓRIA C/ BRAÇO MAT ASSENTO
TECIDO MARCA TOCCO | Item: 487 |



BANQUETA GIRATÓRIA EM CORVIM MARCA BRAS GOLDEN | Item: 488 |



ARQUIVO MAT ACO MARCA ASTRO C/ 4 GAVETAS | Item: 489 |



ARMARIO TIPO ROUPEIRO C/ 32 MINI PORTAS DIM. 1,20X0,40X1,90 M MARCA FATTO INDUSTRIAL | Item: 490 |



ARMARIO TIPO ROUPEIRO C/ 32 MINI PORTAS DIM. 1,20X0,40X1,90 M MARCA FATTO INDUSTRIAL | Item: 490 |



ESTANTE EM ACO DESMONTAVEL C/ 5 PRATELEIRAS DIM. 0,90X0,30X2,0 M | Item: 491 |



ESTANTE EM ACO DESMONTAVEL C/ 5 PRATELEIRAS DIM. 0,90X0,30X2,0 M | Item: 491 |



BEBEDOURO SUSPENSO EM ACO INOX
MARCA IBBL MOD. PDF 300 | Item: 492 |



MESA MAT ESTRUTURA ACO MAT TAMPO MDF
COMPR 1,20 M LARG 0,70 M C/ 3 GAVETAS |
Item: 493 |



COLETOR DE DADOS MARCA COMPEX MOD.
A9PLUS 2B-X3A | Item: 494 |



VENTILADOR OSCILANTE DE PEDESTAL
MARCA TRON DIAM. 600 MM | Item: 495 |



VENTILADOR OSCILANTE DE PEDESTAL
MARCA LORENSID MOD.TUFAO DIAM. 500 MM |
Item: 496 |



ESTANTE EM ACO DESMONTAVEL C/ 5
PRATELEIRAS DIM. 0,90X0,30X2,0 M | Item: 497 |



BALANÇA ELETRONICA MARCA TOLEDO MOD. 3400 I CAP. 2,5 KG NS. 3581-88 | Item: 498 |



BEBEDOURO DE COLUNA EM ACO INOX MARCA IBBL TIPO PRESSÃO | Item: 499 |



BALANÇA ELETRONICA MARCA TOLEDO MOD. 3400 I CAP. 2,5 KG NS. 4238-KB | Item: 500 |



BALANÇA ELETRONICA MARCA TOLEDO MOD. 3400 II CAP. 5 KG NS. 5087-KC | Item: 501 |



ARMARIO EM ACO C/2 PORTAS DIM. 0,90X0,30X1,50 | Item: 502 |



MESA MAT ESTRUTURA ACO MAT TAMPO MDF COMPR 1,30 M LARG 0,60 M C/ 2 GAVETAS | Item: 503 |



MESA MAT ESTRUTURA ACO MAT TAMPO MDF
COMPR 1,0 M LARG 0,60 M | Item: 504 |



THIN CLIET MARCA DELL MOD. OPTPLEX 3060
SERV. TAG 8BSJQX2 C/ MONITOR LCD DELL 19
POLEGADAS | Item: 505 |



THIN CLIET MARCA DELL MOD. OPTPLEX 3060
SERV. TAG 8BSJQX2 C/ MONITOR LCD DELL 19
POLEGADAS | Item: 505 |



LEITOR MANUAL DE CODIGO.DE BARRAS
MARCA SYMBOL MOD. LS | Item: 506 |



MONITOR DE LCD POL 19 MARCA DELL MOD
D1901 | Item: 507 |



NOTEBOOK MARCA DELL MOD VOSTRO
PROCESSADOR CORE I3 SPWS1013 | Item: 508
|



CADEIRA GIRATÓRIA S/ BRAÇO MAT ASSENTO
TECIDO MARCA VERGUEIRO | Item: 509 |



LAVADORA DE ROUPAS MARCA BRASTEMP
CAP. 11 KG | Item: 510 |



PURIFICADOR DE AGUA MARCA EVEREST
MOD. SOFT SLIM | Item: 511 |